THE LIBRARY OF THE
UNIVERSITY OF
NORTH CAROLINA

ENDOWED BY THE
DIALECTIC AND PHILANTHROPIC
SOCIETIES

MUSIC LIBRARY

M1503
.A888
F5 1864

ERWIN HANFSTAENGEL 4, RUE PROCHOT

D. F. E. AUBER.

Digitized by the Internet Archive
in 2010 with funding from
Univeristy of North Carolina at Chapel Hill

http://www.archive.org/details/lafianceduroid00aube

LA FIANCÉE DU ROI DE GARBE

PAROLES DE

E. SCRIBE ET DE SAINT-GEORGES

MUSIQUE DE

D. F. E. AUBER

Personnages.	Acteurs.
Babolin Ier, Roi de Garbe.	MM. PRILLEUX.
Don Alvar, son neveu.	ACHARD.
Figarina, sa barbière.	Mlle CICO.
Truxillo, son échanson	MM. SAINTE-FOY.
Le Soudan d'Égypte	DAVOUST.
Alaciel, sa fille.	Mlle TUAL.
Zaïda, confidente d'Alaciel	Mme DECROIX.
Kouli-Rouka, corsaire Malais	MM. BATAILLE.
Hatchi-Boussan, iman	DUVERNOY.
Ali-Caphar, anachorète	NATHAN.
Raphaël, page de Babolin.	Mlle BÉLIA.
Paer, autre page	Mme COLAS.
Femmes esclaves.	
Cour de Babolin Ier.	
Cour du Soudan d'Égypte.	
Corsaires.	
Pages du Roi de Garbe.	

AVIS. — Vu les traités internationaux, les auteurs et les éditeurs de cette partition se réservent le droit de représentations, réimpressions et traductions à l'étranger.

Paris — Imp. Pontevin, rue Bannette, 2 et 4.

TABLE DES MORCEAUX

ACTE PREMIER

Ouverture 1

N° 1. Air. Voici la barbière, qui joyeuse et fière 13

2. Duo. Dépêchons-nous... je suis pressé 19

3. Romance. Tiens, regarde ce divin portrait 41

4. Couplets. Ah! le charmant pays! 46

5. Quatuor. J'entends que l'on publie 51

6. Final
- Danse 67
- *a*. Chœur dansé. Chantons et dansons 68
- *b*. Couplets. Dans les cieux l'hirondelle 69
- *c*. Chœur. Allah! Allah! 78
- *d*. Air. Du beau pays de nos Espagnes 86
- *e*. Ensemble. Qu'a-t-il donc, qu'a-t-il vu? 99
- *f*. Chœur général. Allons! bravons les dangers de l'orage 111

ACTE DEUXIÈME

Entr'acte 121

7. Trio. Allons! dormons! Allons! dormons! 125

8. Septuor. Voyons! expliquez-vous 143

8 bis. Couplets. Ne craignez rien 156

9. Duo. Ah! sauvez-moi je vous supplie 169

10. Duetto. Va, brise chérie 182

11. Final, Chœur. Tu te crois tout-puissant 187

ACTE TROISIÈME

12. Chœur de pages. Voltigeons, compagnons 225

13. Couplets. On m'a tant vanté sa grâce mutine 243

14. Morceau d'ensemble. Que vois-je? s'embrasser ainsi 247

15. Air. Ah! mon cher oncle, enfin je vous revois 256

16. Mélodrame 266

17. Air des perles. Non je n'y croirais pas si ce maudit écrin 268

18. Couplets. Grâce! Pardon pour cette fois 276

19.
- *a*. Duetto. Ah! pardon, c'est un bien suprême 279
- *b*. Chœur de pages. Bravo! Bravo! 283

20. Final, Chœur. Voici l'heure du mariage 299

LA

FIANCÉE DU ROI DE GARBE

Opéra Comique en 3 Actes et 6 Tableaux.

Paroles
de **E. SCRIBE** et de **St GEORGES.**

Musique
de **D. F. E. AUBER.**

(126 = ♩) **Allo maestoso.** OUVERTURE.

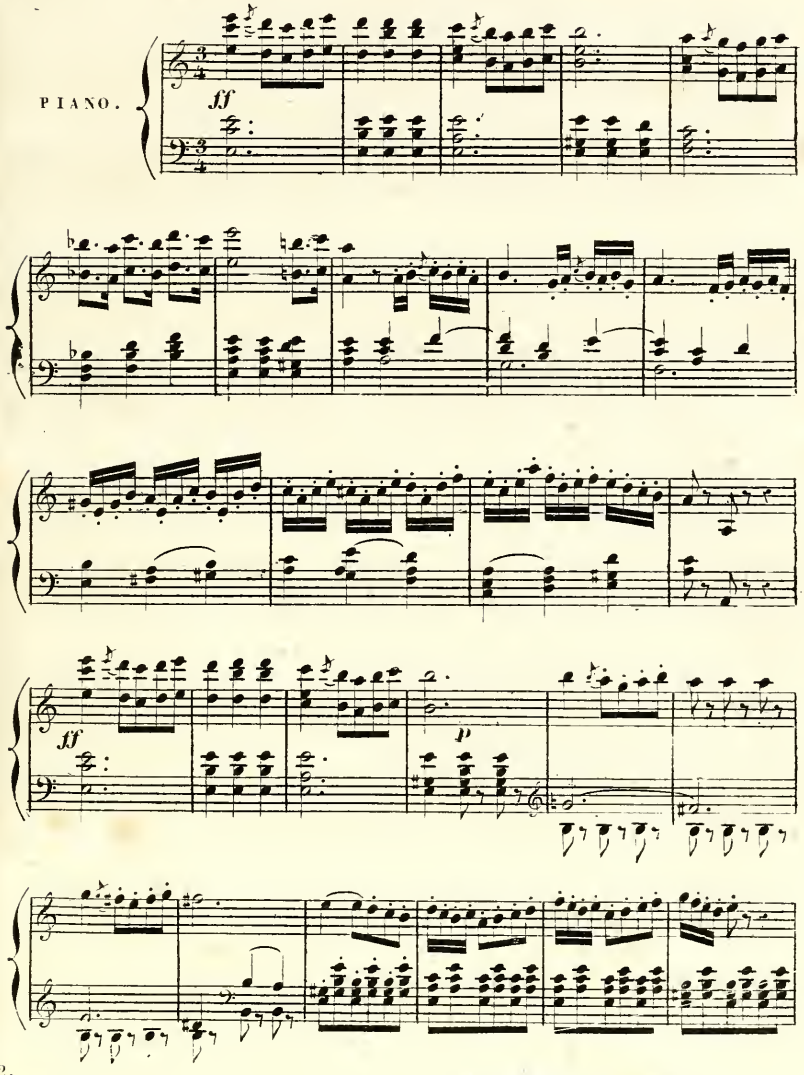

Imp: Michelet, 6, r. du Hasard.

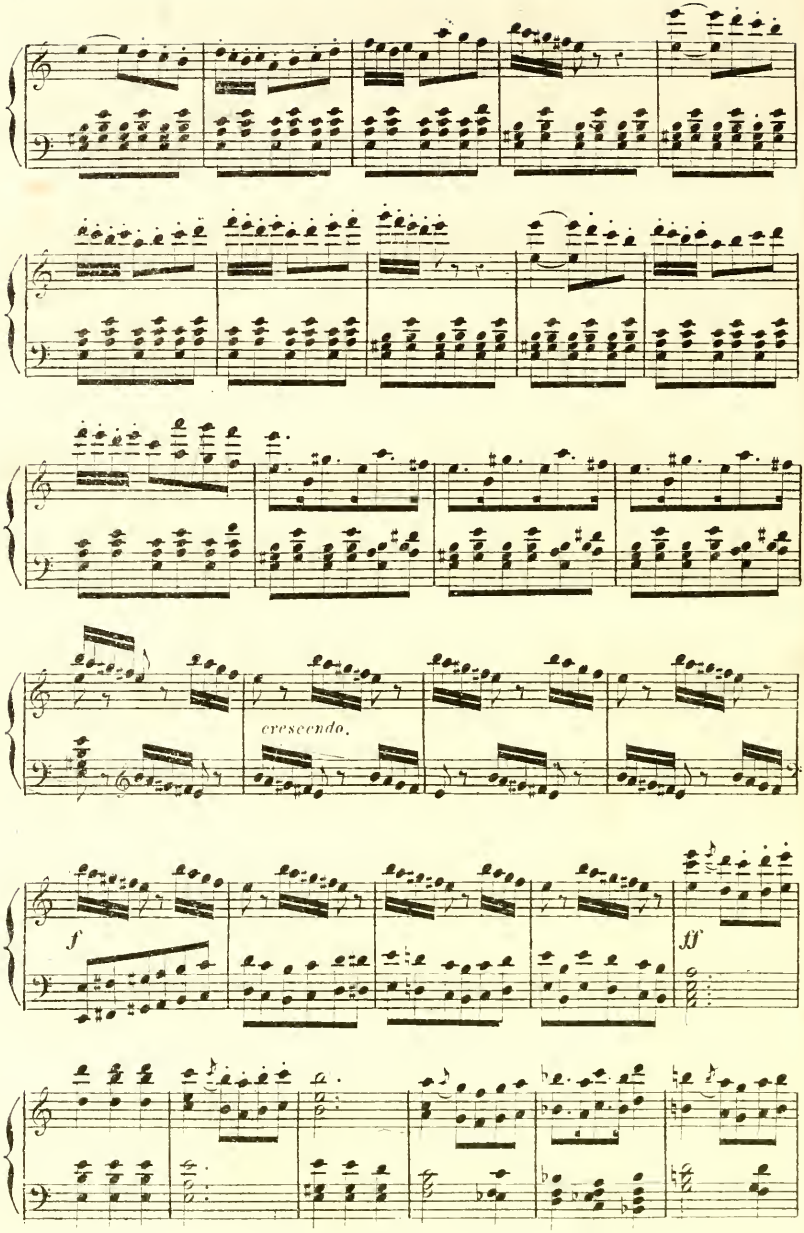
crescendo.
f
ff

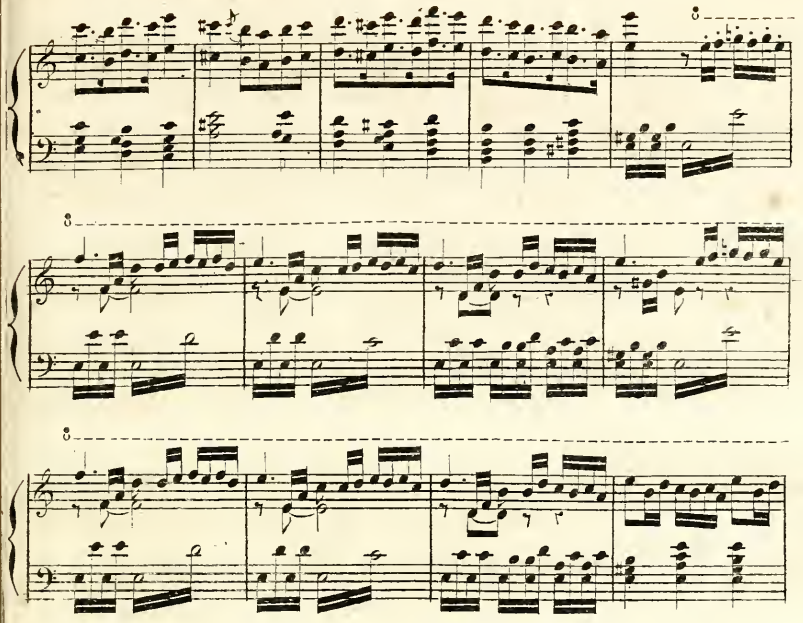

All? non troppo. (96= ♩)

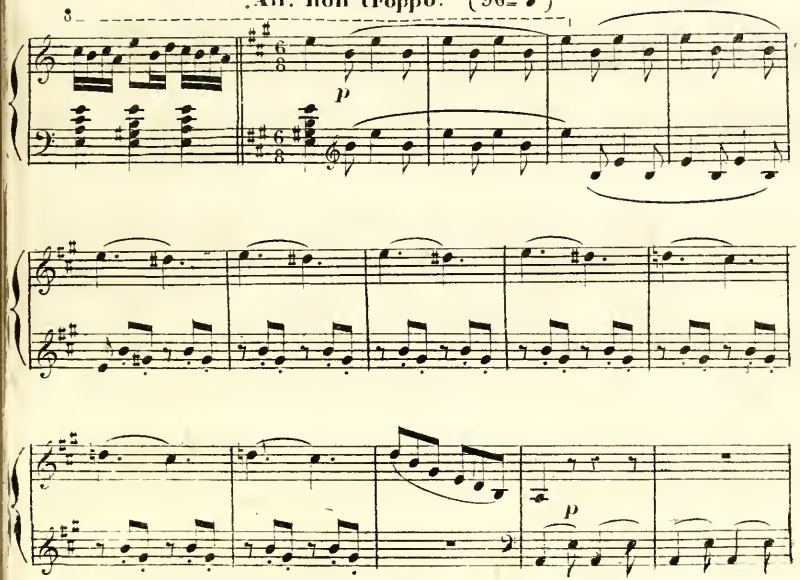

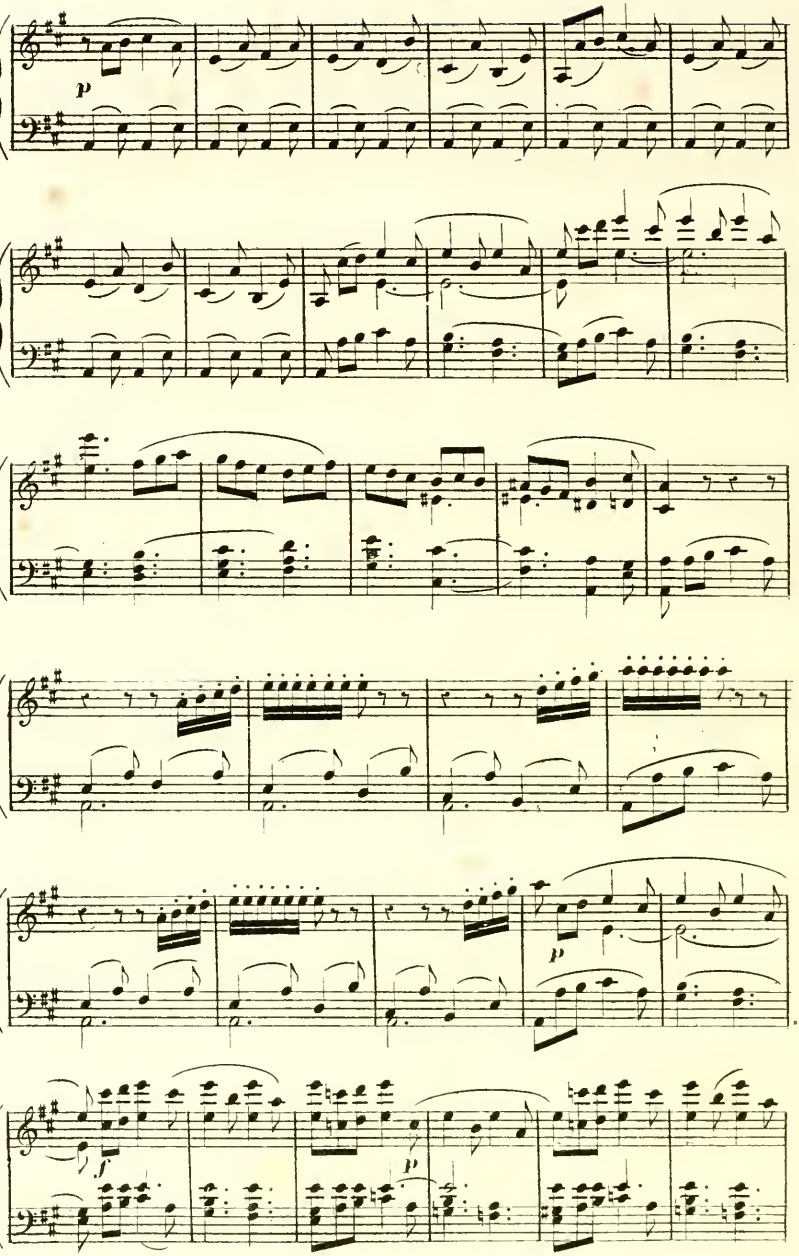
p
p
f
p

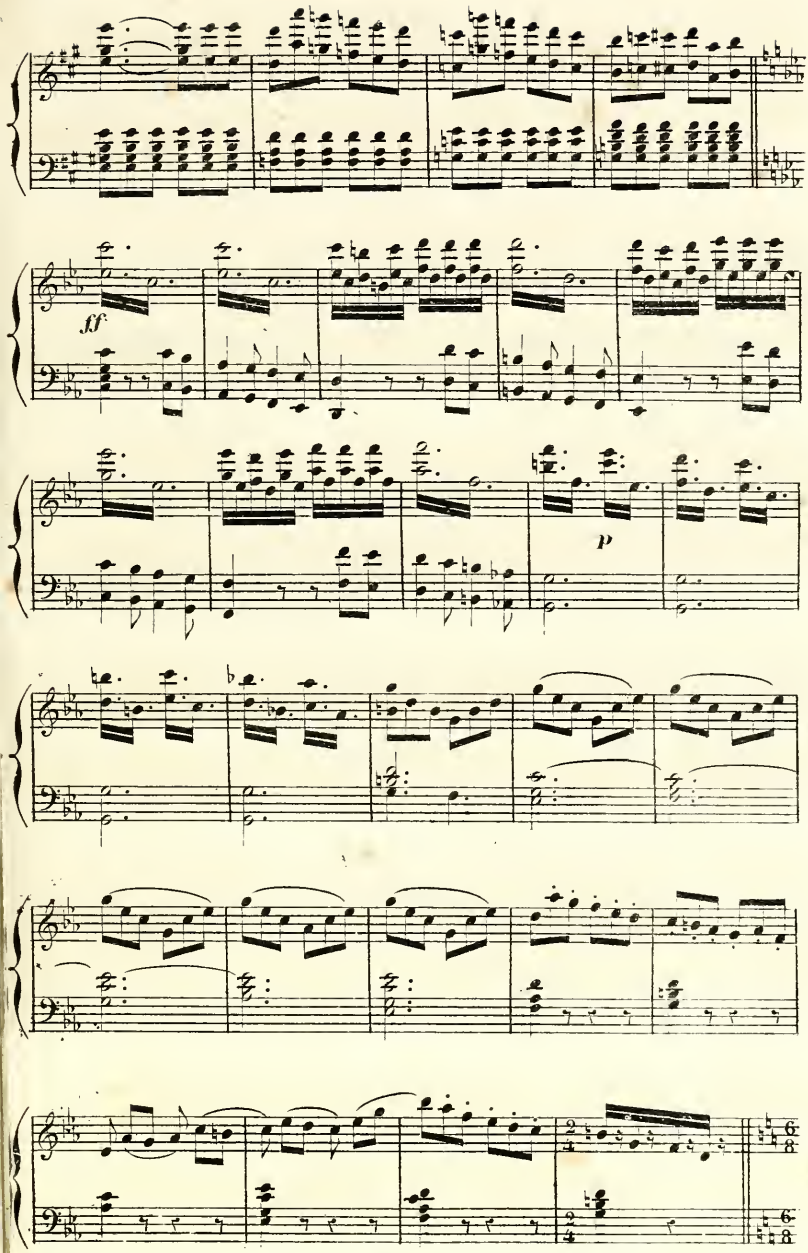
ff
p

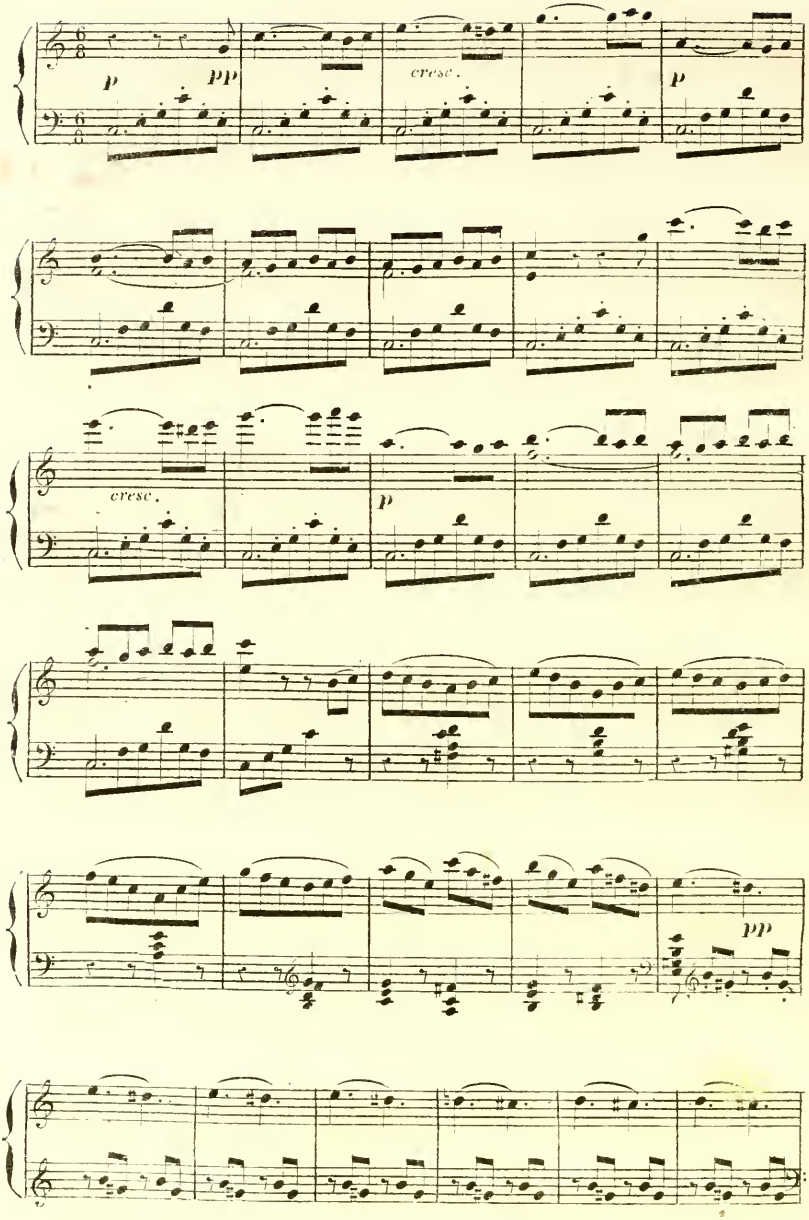
p
pp
cresc.
p
cresc.
p
pp

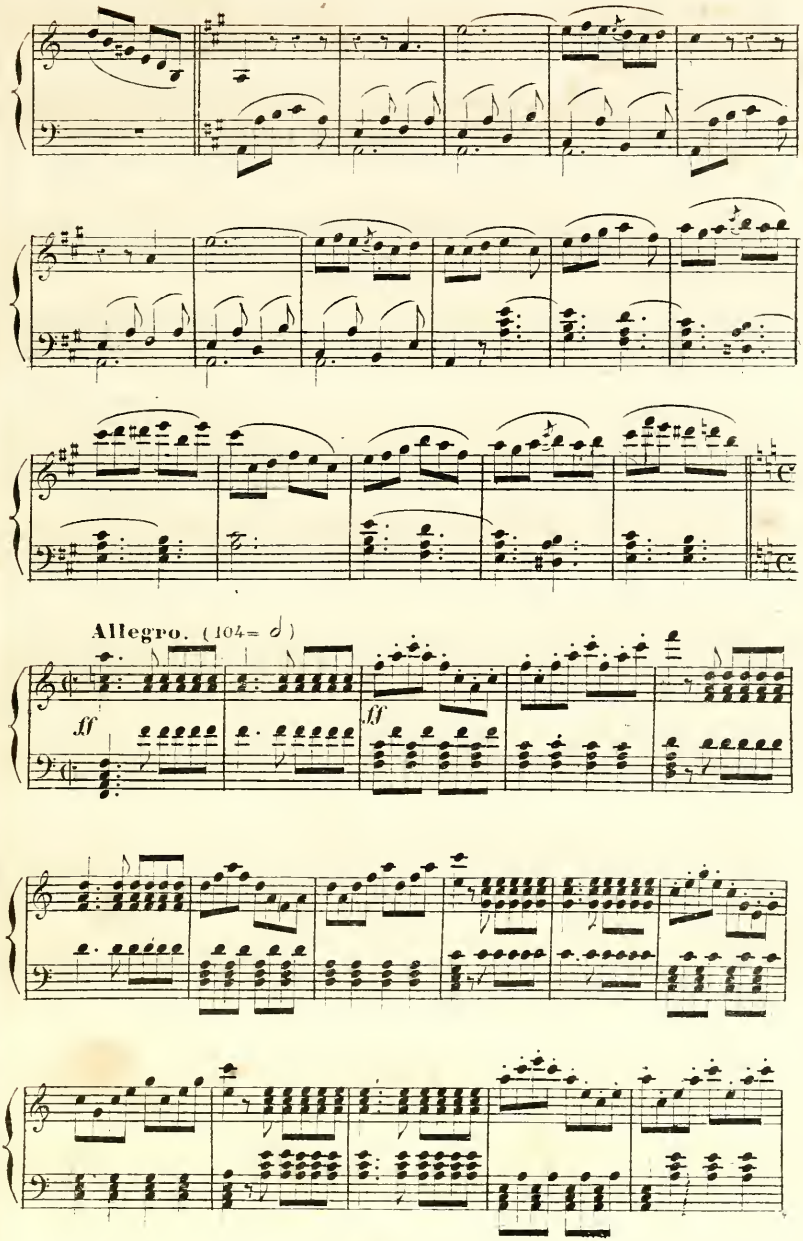
Allegro. (104= 𝅗𝅥)
ff
ff

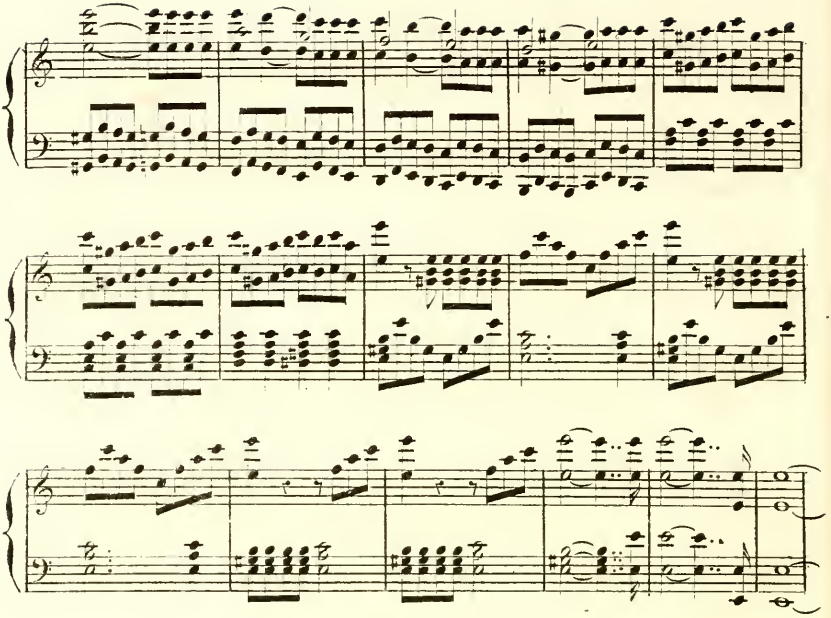

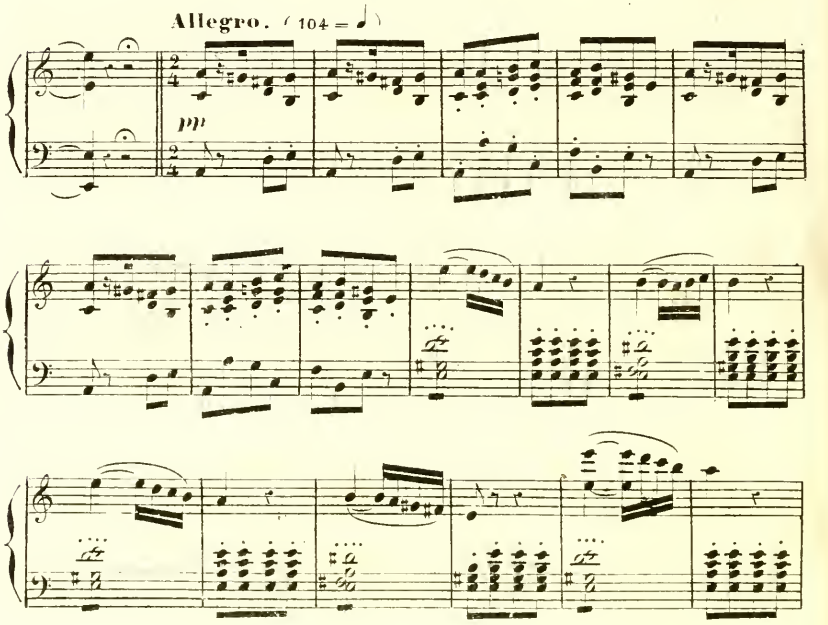
Allegro. ♩ = 104
pp

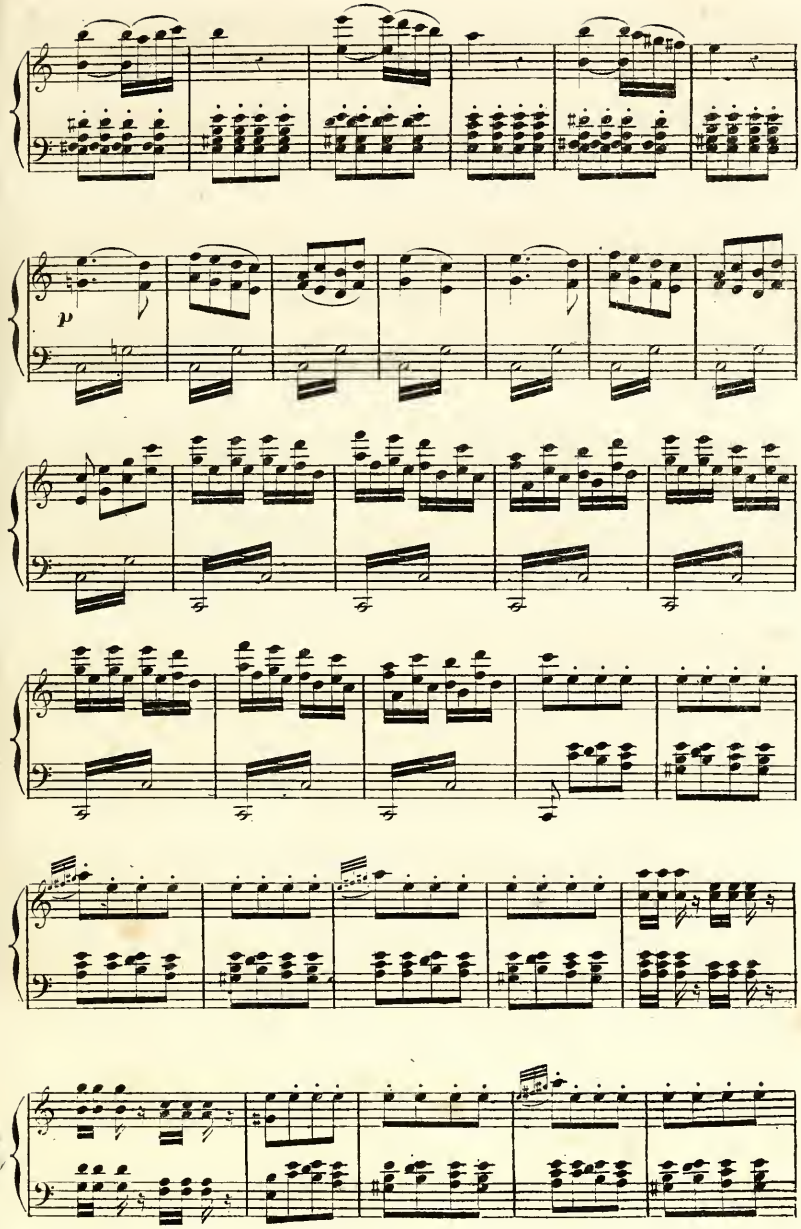
p

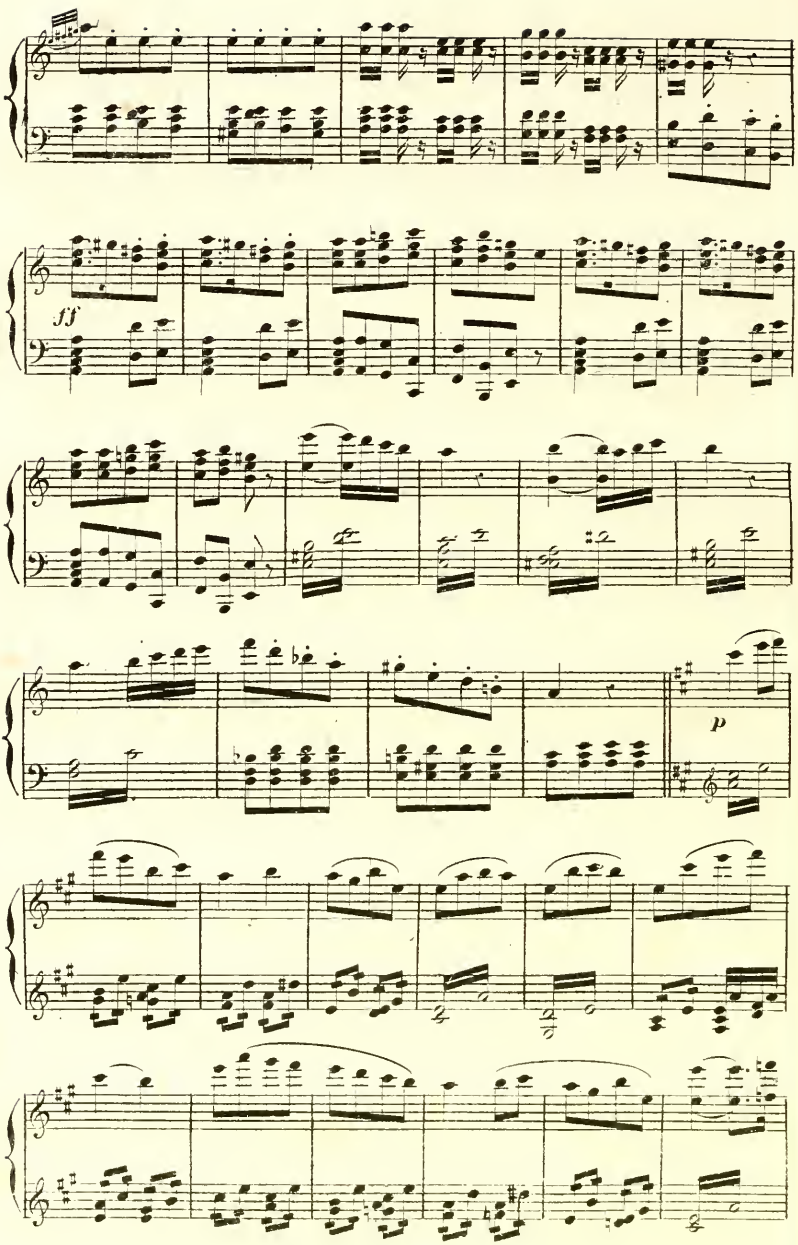
ff
p

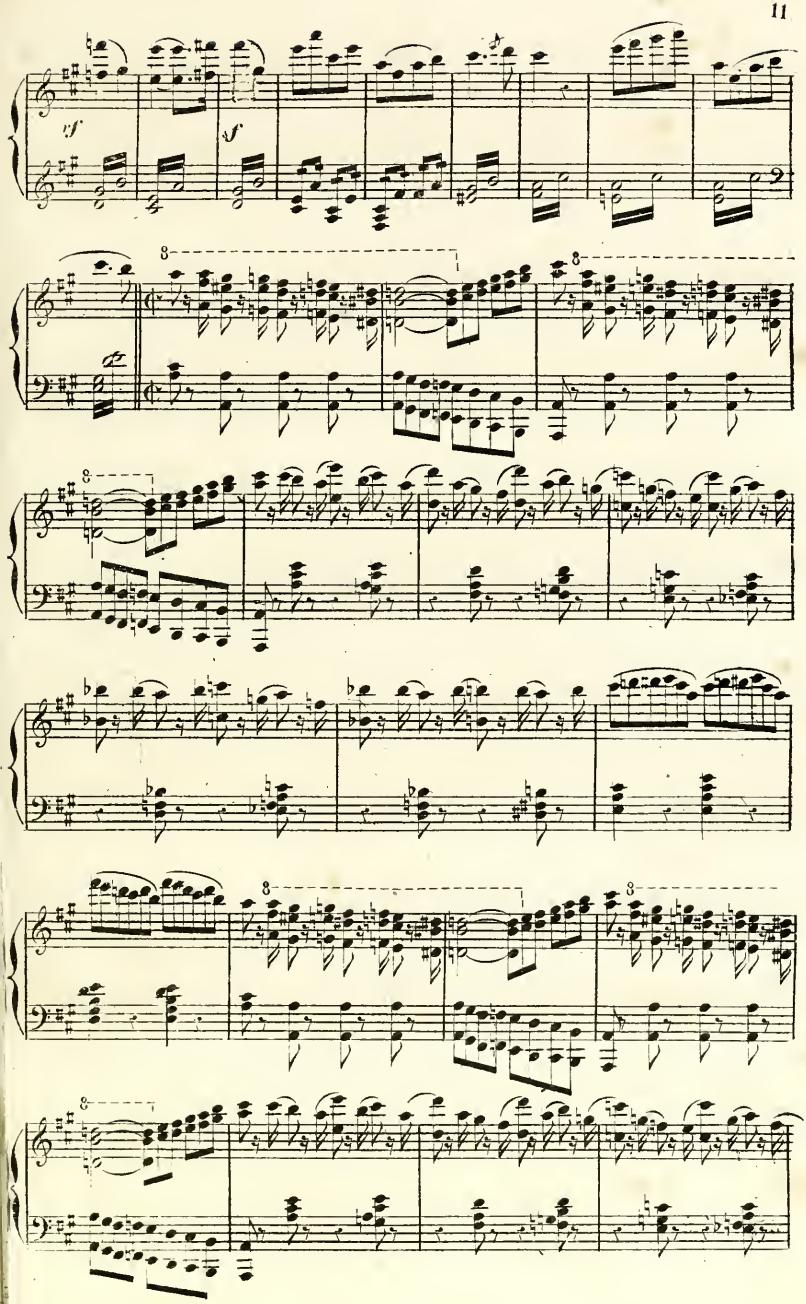
sf
sf
8
8
8
8
8
8
8

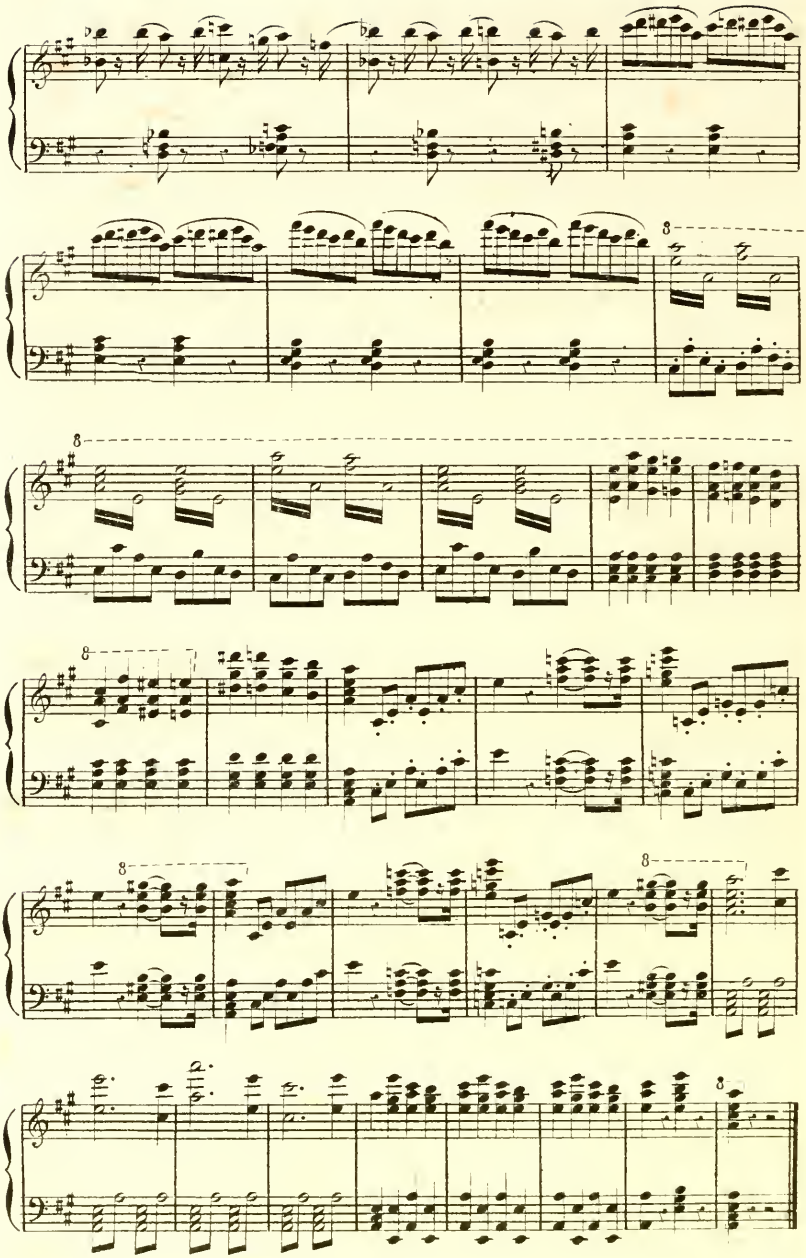

Eh c'est elle qui est capable,... comment cela?..

N° 1.

AIR.

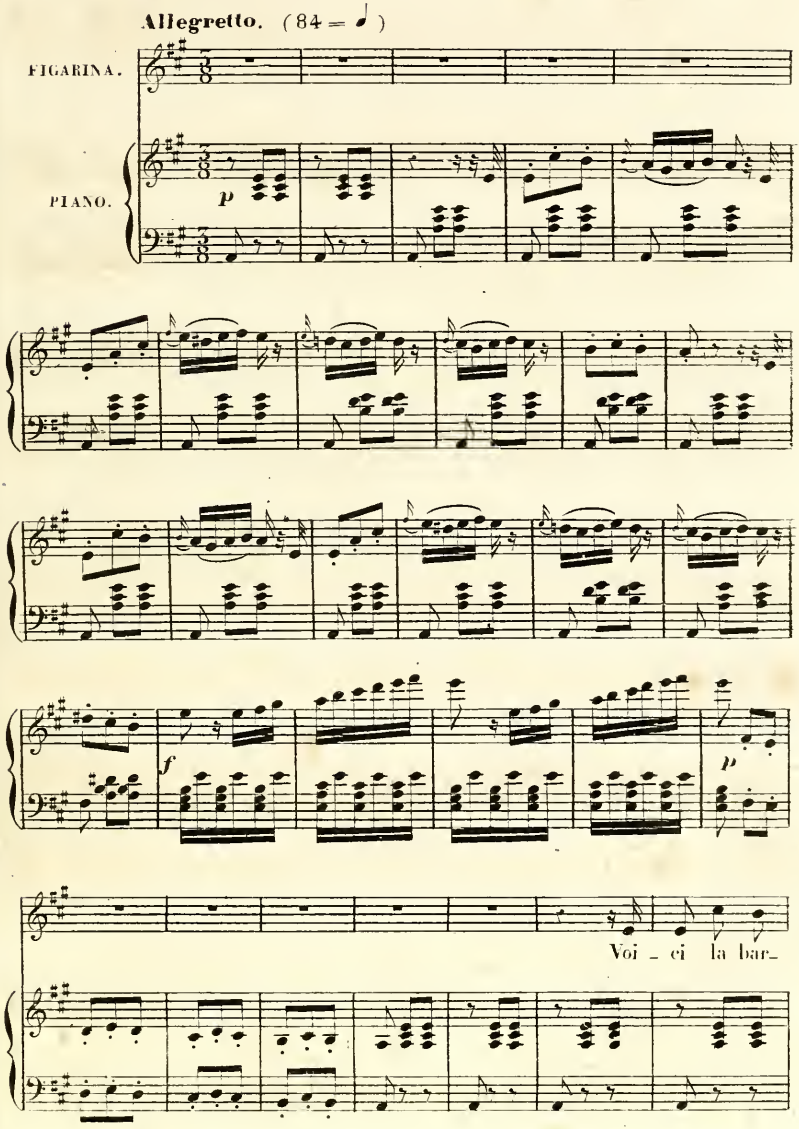

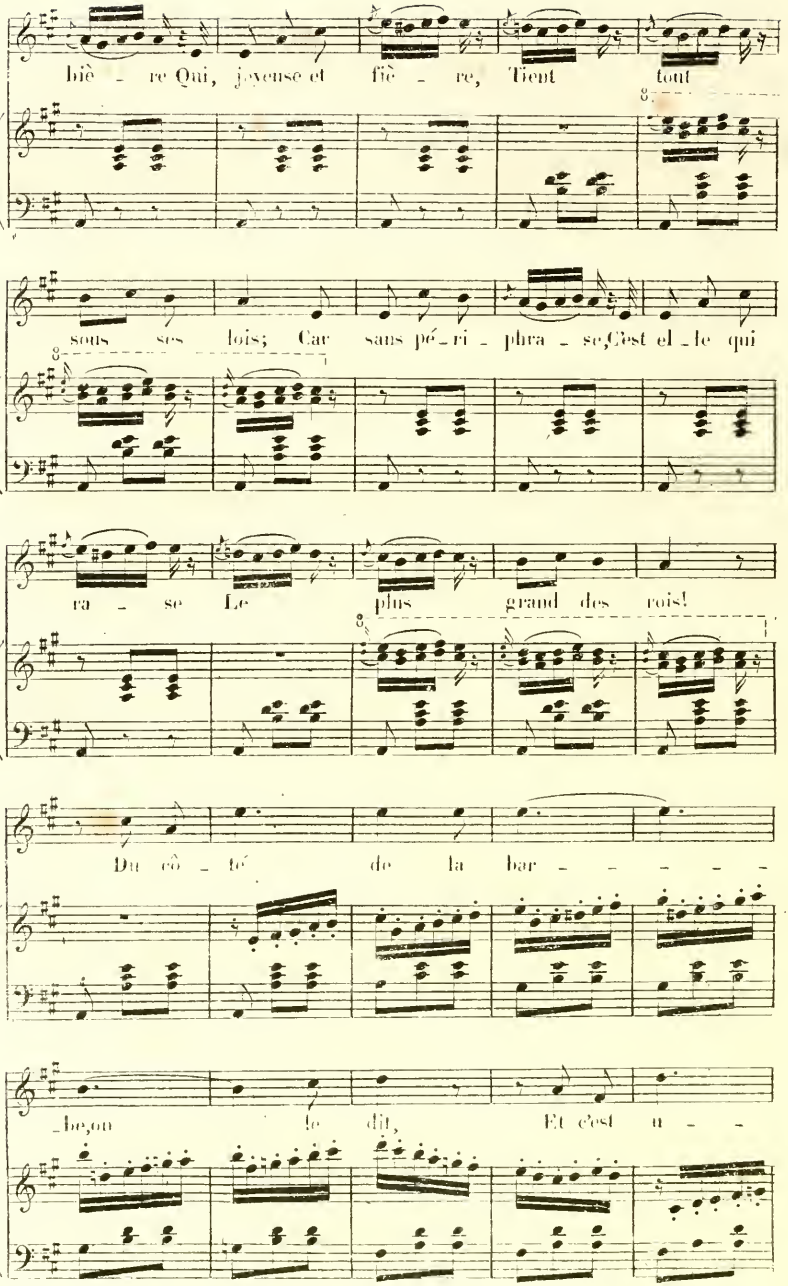
biè - re Qui, jeunesse et fiè - re, Tient tout
sous ses lois; Car sans pé-ri - phra - se, C'est el-le qui
ra - se Le plus grand des rois!
Du côté de la bar - - - - -
-bare on le dit, Et c'est u - -

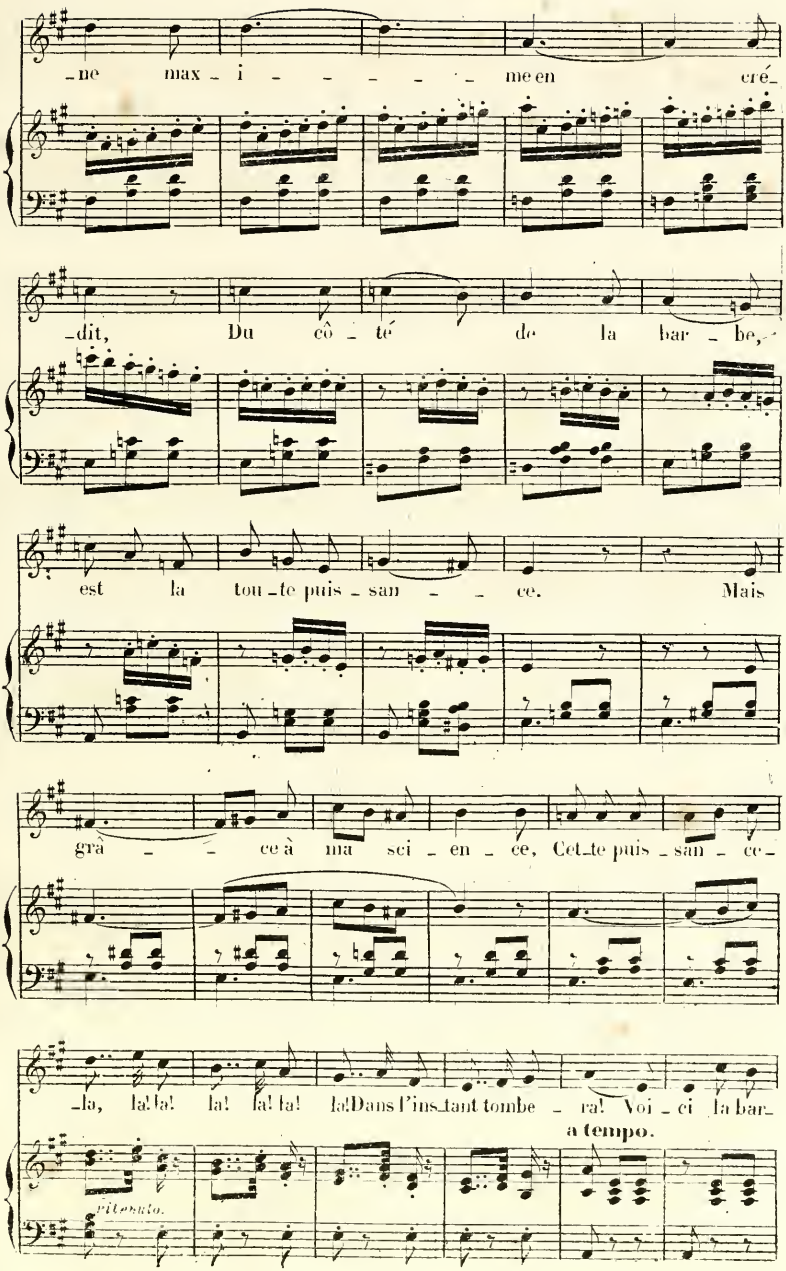
-ne max - i - - - - - me en cré-
-dit, Du cô - té de la bar - be,
est la tou-te puis - san - - ce. Mais
grâ - - ce à ma sci - en - ce, Cet-te puis - san - ce-
-la, la! la! la! la! la! la! Dans l'ins-tant tombe - ra! Voi - ci la bar-
a tempo.
ritenuto.

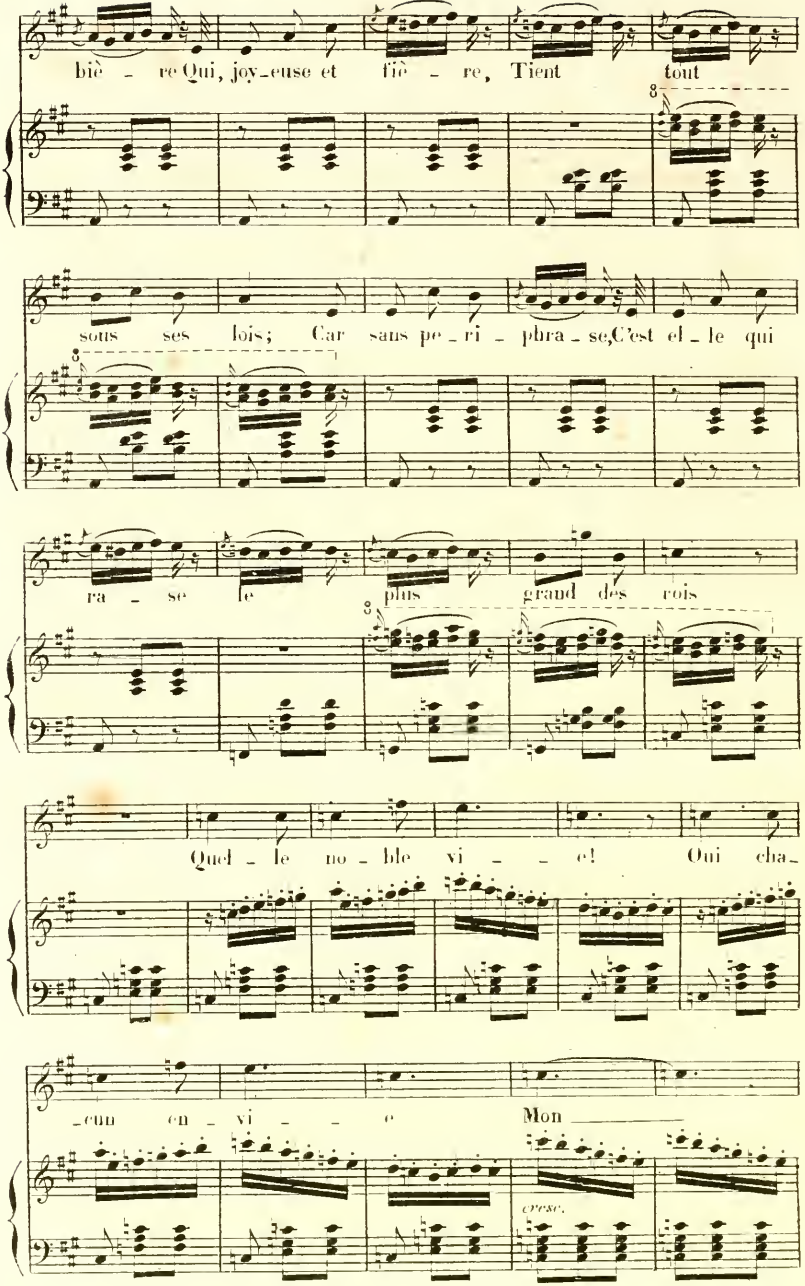
biè - re Qui, joy-euse et fiè - re, Tient tout
sous ses lois; Car sans pe-ri-phra-se, C'est el-le qui
ra - se le plus grand des rois
Quel - le no - ble vi - - - e! Oui cha-
-cun en - vi - - - e Mon
cresc.

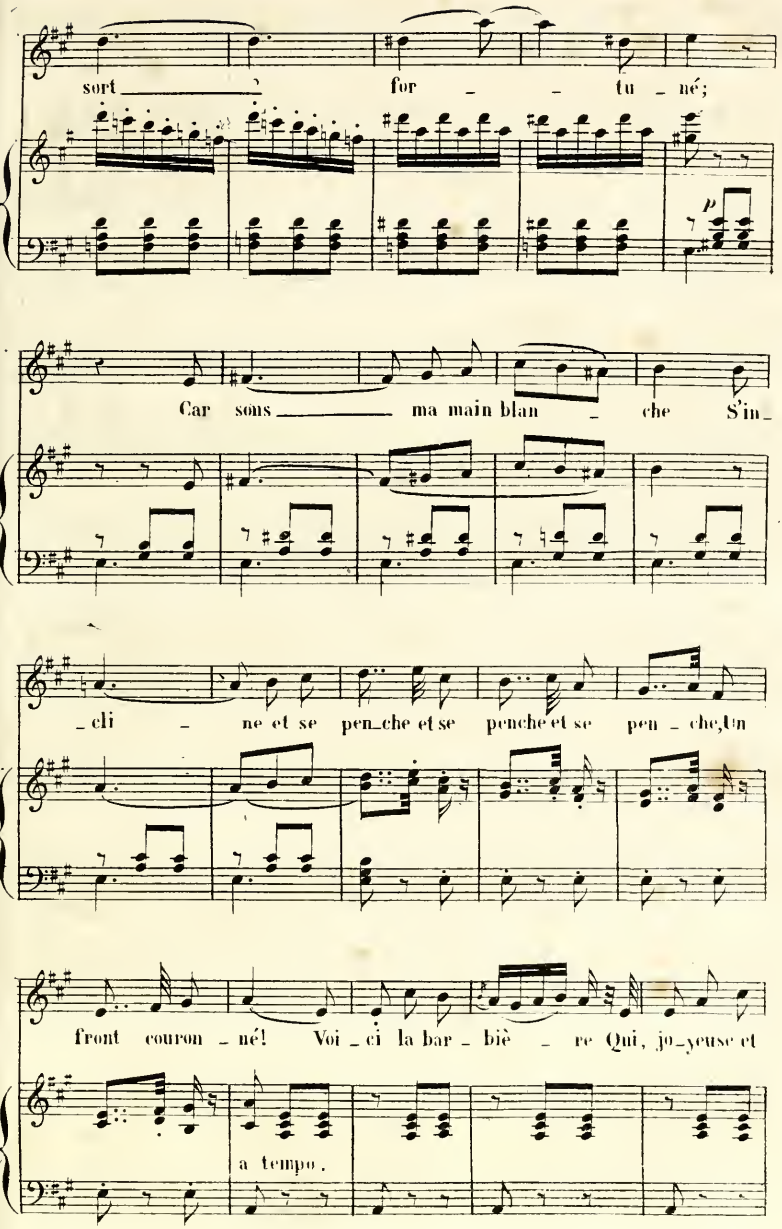
sort _____ for _ _ tu _ né;
p
Car sons _____ ma main blan _ che S'in_
_cli _ ne et se pen_che et se penche et se pen _ che, Un
front couron _ né! Voi _ ci la bar _ biè _ re Qui, jo_yeuse et
a tempo.

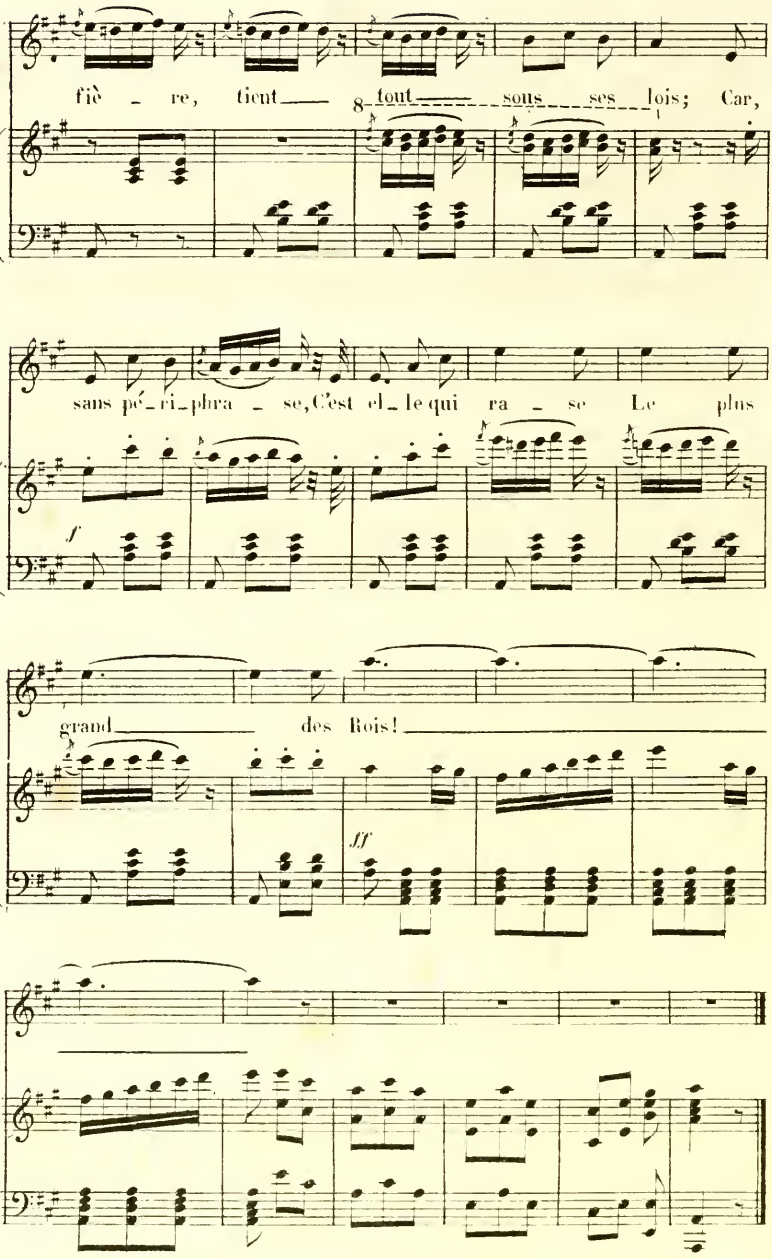
fiè - re, tient 8 tout sous ses lois; Car,
sans pé-ri-phra - se, C'est el-le qui ra - se Le plus
f
grand des Rois!
ff

N° 2.

Allegro (126= ♩) . **DUO.**

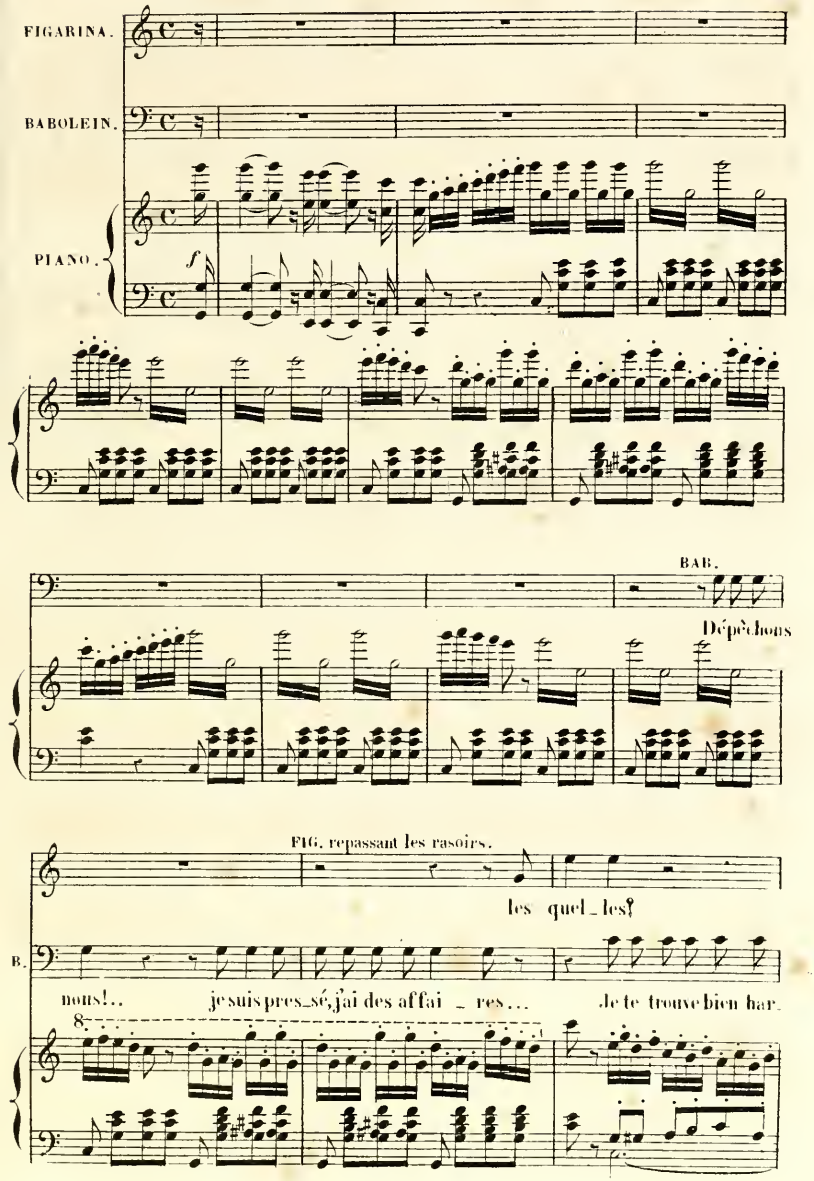

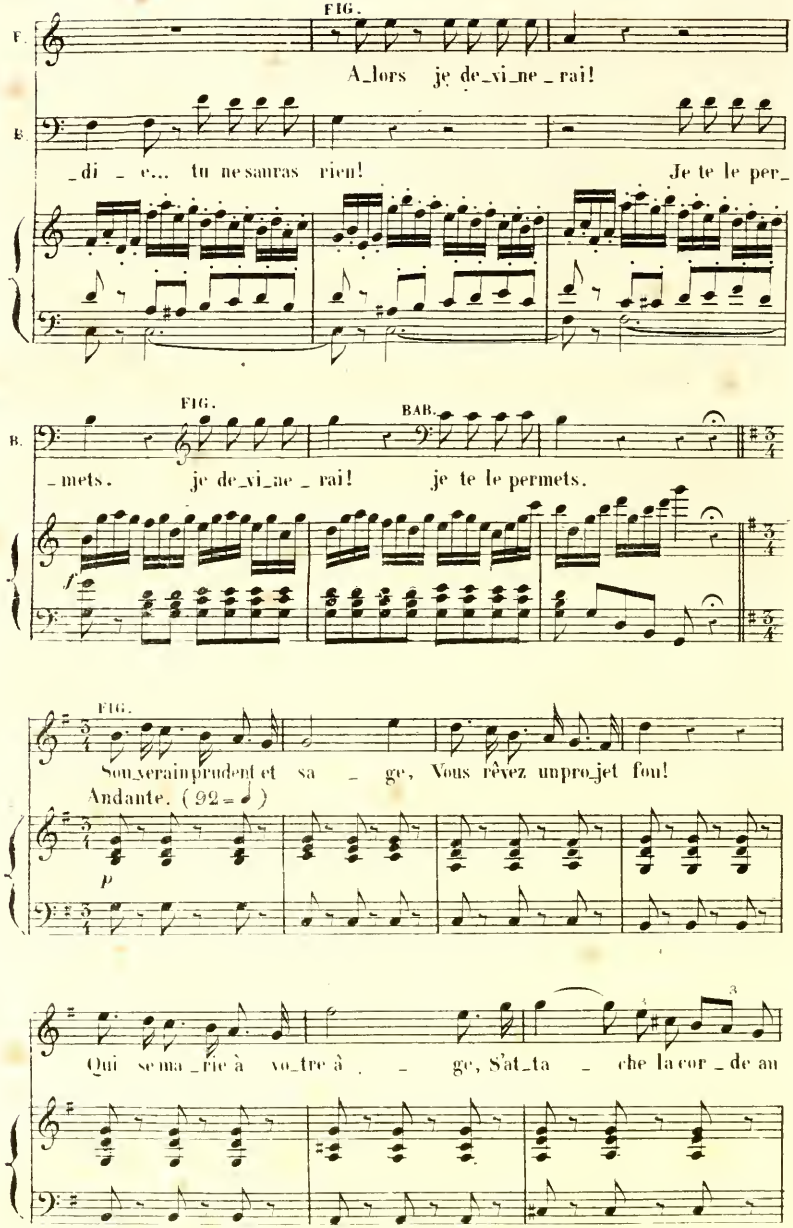
FIG.
F.
A_lors je de_vi_ne _ rai!
B.
_di _ e... tu ne sauras rien! Je te le per_
FIG.
BAR.
B.
_ mets. je de_vi_ne _ rai! je te le permets.
f
FIG.
Son_ge rai_n prudent et sa _ ge, Vous rêvez un pro_jet fou!
Andante. (92 = ♩)
p
Qui se ma _ rie à vo_tre â _ ge, S'at_ta _ che la cor _ de au

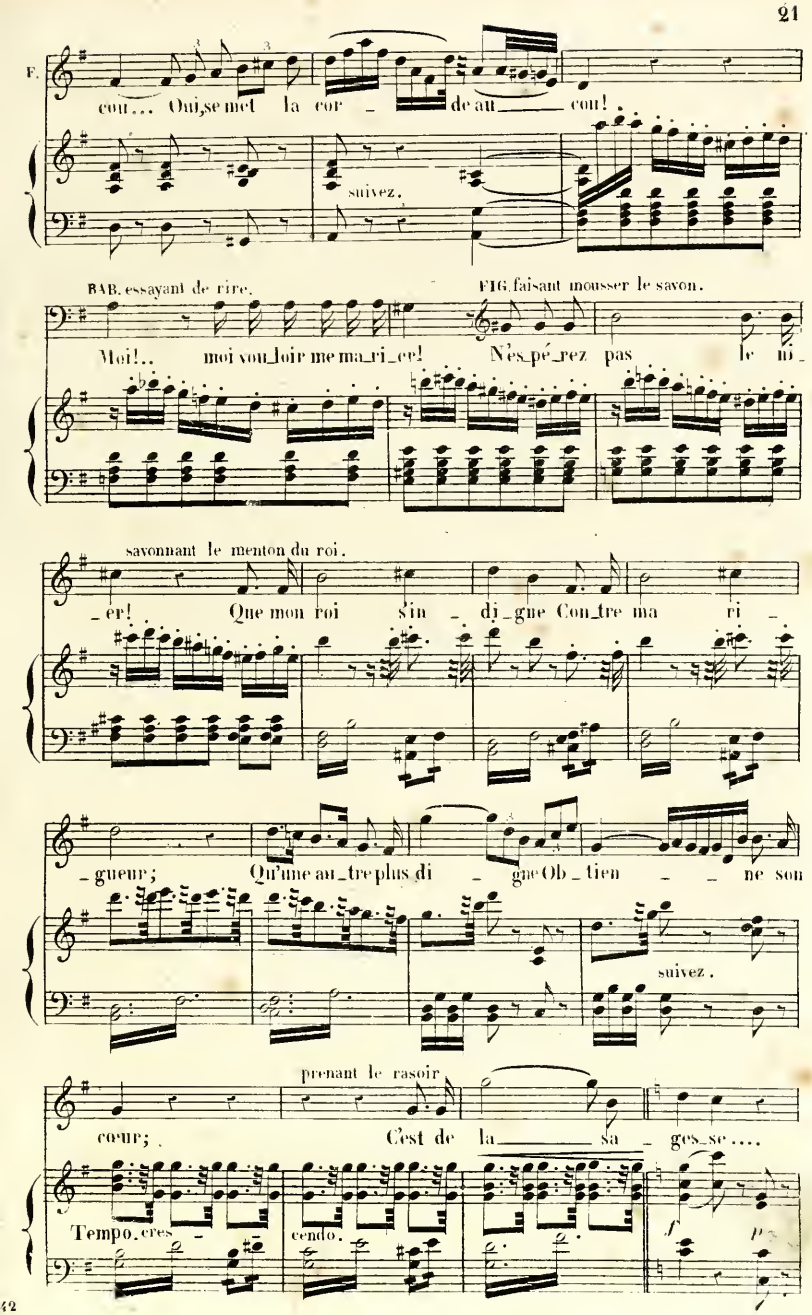
F.
cou... Oui, se met la cor _ de au _ cou!
suivez.
BAB. essayant de rire.
FIG. faisant mousser le savon.
Moi!.. moi vou_loir me ma_ri_er! N'es_pé_rez pas le ro_
savonnant le menton du roi.
_er! Que mon roi sin _ di_gne Con_tre ma ri _
_gueur; Qu'une au_tre plus di _ gne Ob_tien _ _ ne son
suivez.
prenant le rasoir.
cœur; C'est de la _ sa _ ges_se....
Tempo. cres _
cendo.
f
p

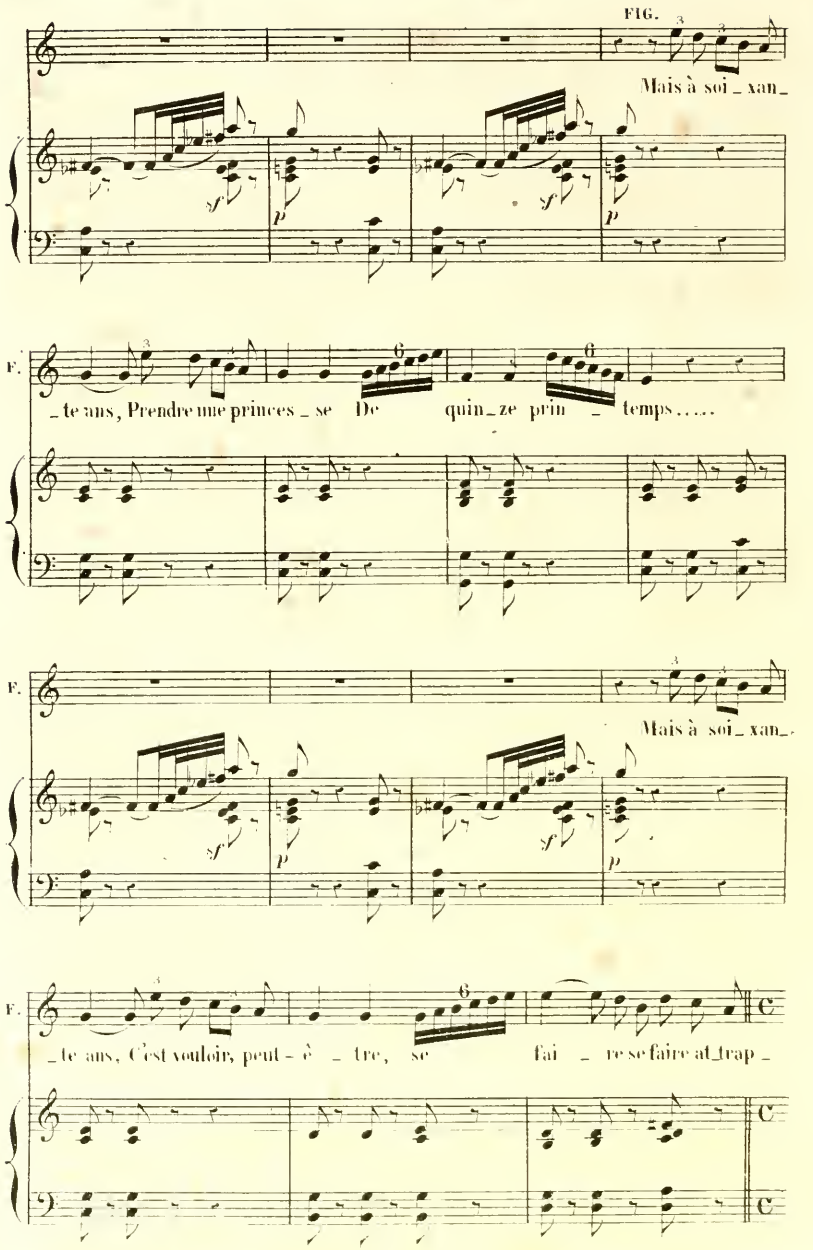
FIG.
Mais à soi_xan_
_te ans, Prendre une princes_se De quin_ze prin_temps.....
F.
Mais à soi_xan_
F.
_te ans, C'est vouloir, peut-ê_tre, se fai_re se faire at_trap_

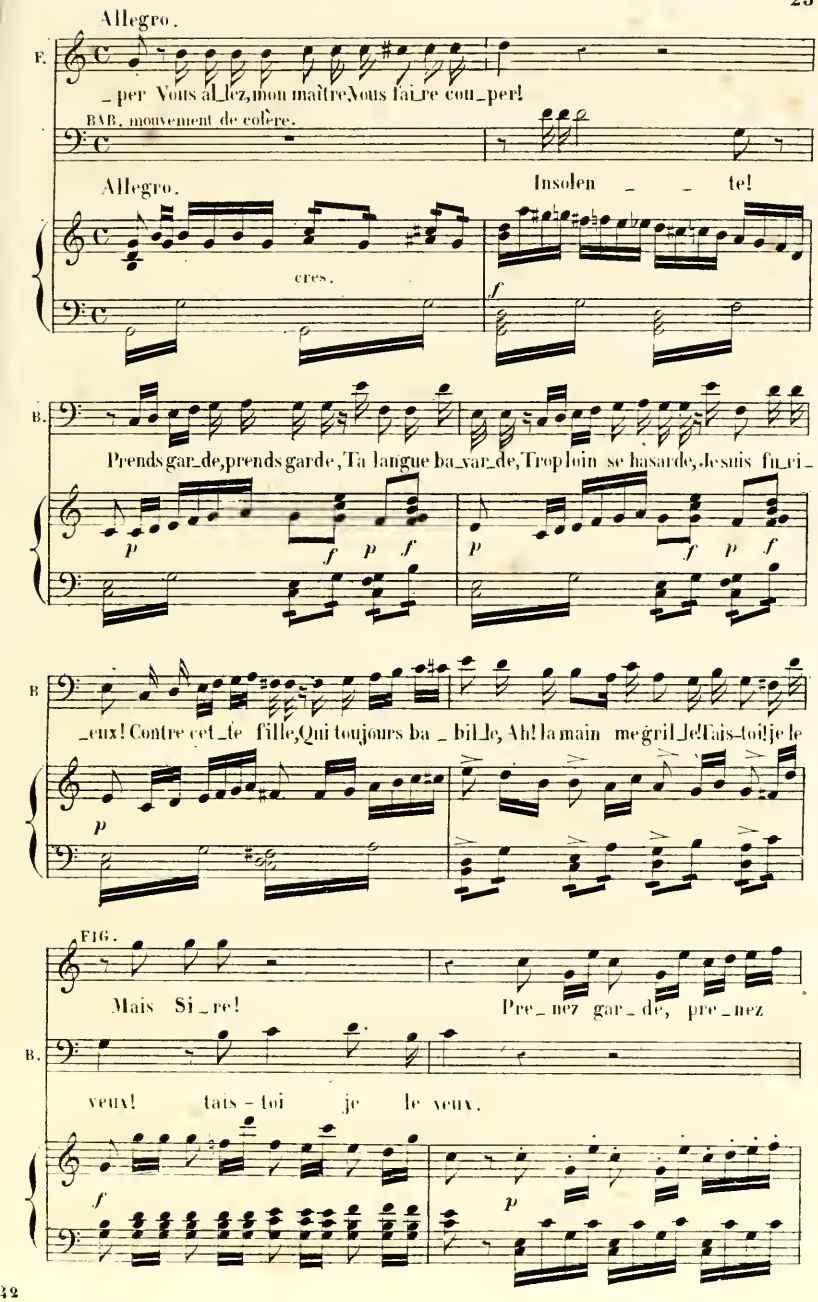
Allegro.
F.
_per Vous al_lez, mon maître Vous fai_re cou_per!
BAR. mouvement de colère.
Allegro.
Insolen _ _ te!
cres.
f
B.
Prends gar_de, prends gar_de, Ta langue ba_var_de, Trop loin se hasarde, Je suis fu_ri_
p
f
p
f
p
f
p
f
B
_eux! Contre cet_te fille, Qui toujours ba _ bil_le, Ah! la main me gril_le! Tais-toi! je le
p
FIG.
Mais Si _ re!
Pre_ nez gar_ de, pre_ nez
B.
veux! tais - toi je le veux.
f
p

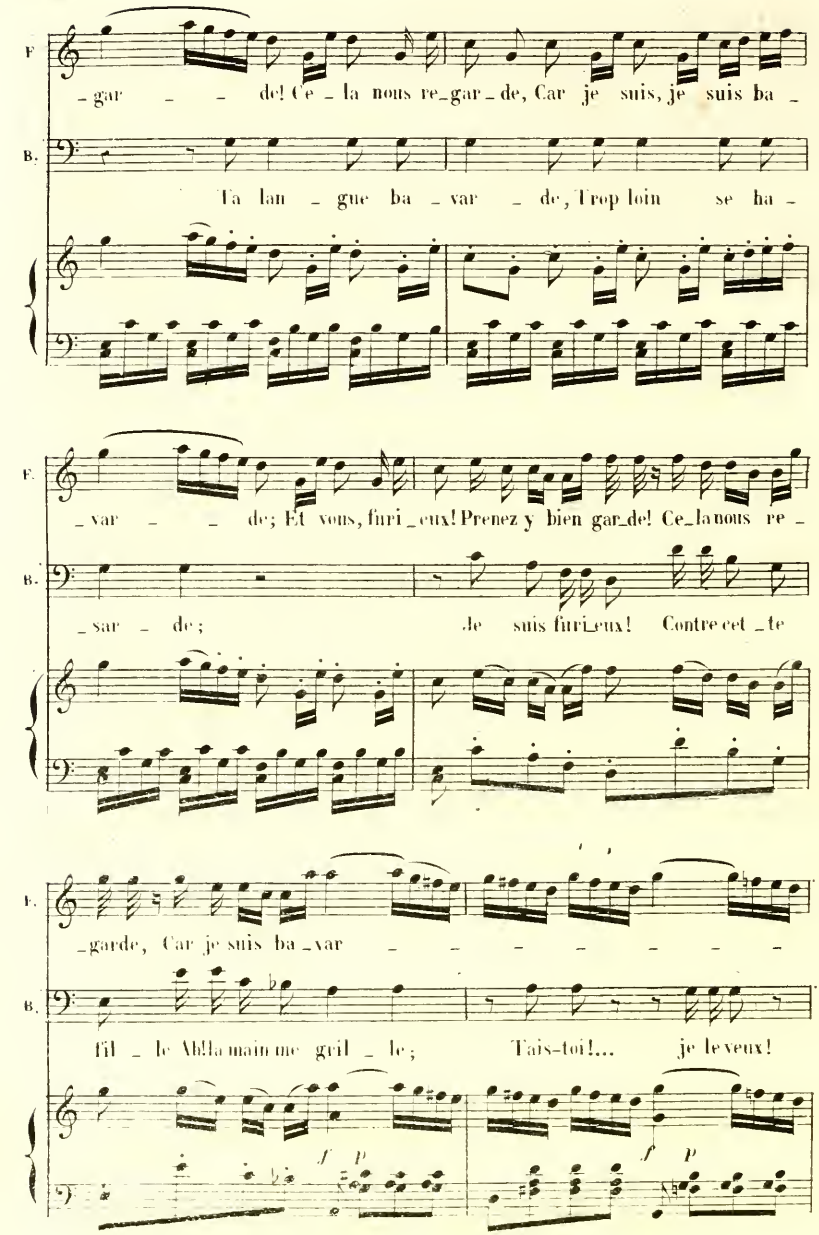
F.
_gar _ _ de! Ce _ la nous re_gar _ de, Car je suis, je suis ba _
B.
Ta lan _ gue ba _ var _ de, Trop loin se ha _
F.
_var _ _ de; Et vous, furi _ eux! Prenez y bien gar_de! Ce_la nous re _
B.
_sar _ de; Je suis furi_eux! Contre cet _ te
F.
_garde, Car je suis ba _ var _ _ _ _ _ _ _
B.
fil _ le Ah! la main me gril _ le; Tais-toi!... je le veux!
f p
f p

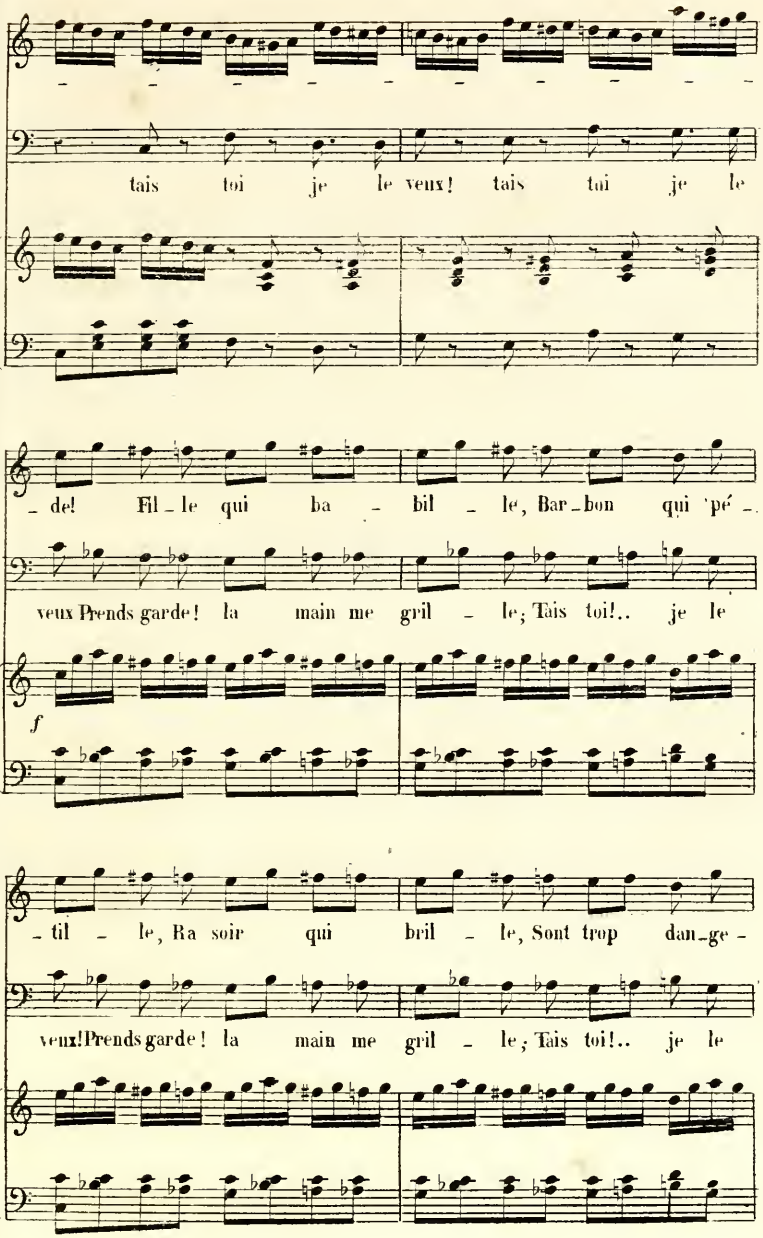
tais toi je le veux! tais toi je le
_ del Fil _ le qui ba _ bil _ le, Bar _ bon qui pé _
veux Prends garde! la main me gril _ le; Tais toi!.. je le
f
_ til _ le, Ra soir qui bril _ le, Sont trop dan _ ge _
veux! Prends garde! la main me gril _ le; Tais toi!.. je le

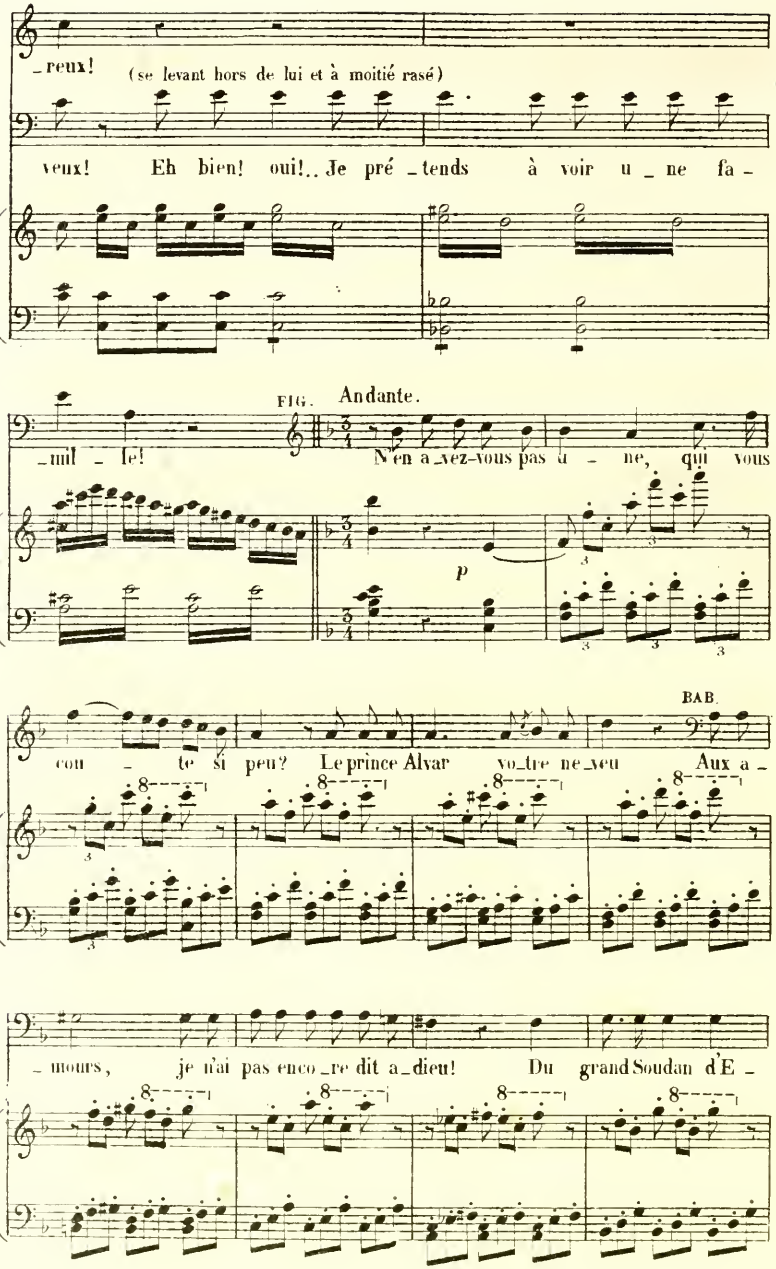
_reux!
(se levant hors de lui et à moitié rasé)
veux! Eh bien! oui!.. Je pré_tends à voir u_ne fa_
FIG. Andante.
_mil_le! N'en a_vez-vous pas u_ne, qui vous
p
BAB.
con_te si peu? Le prince Alvar vo_tre ne_veu Aux a_
_mours, je n'ai pas enco_re dit a_dieu! Du grand Soudan d'E_

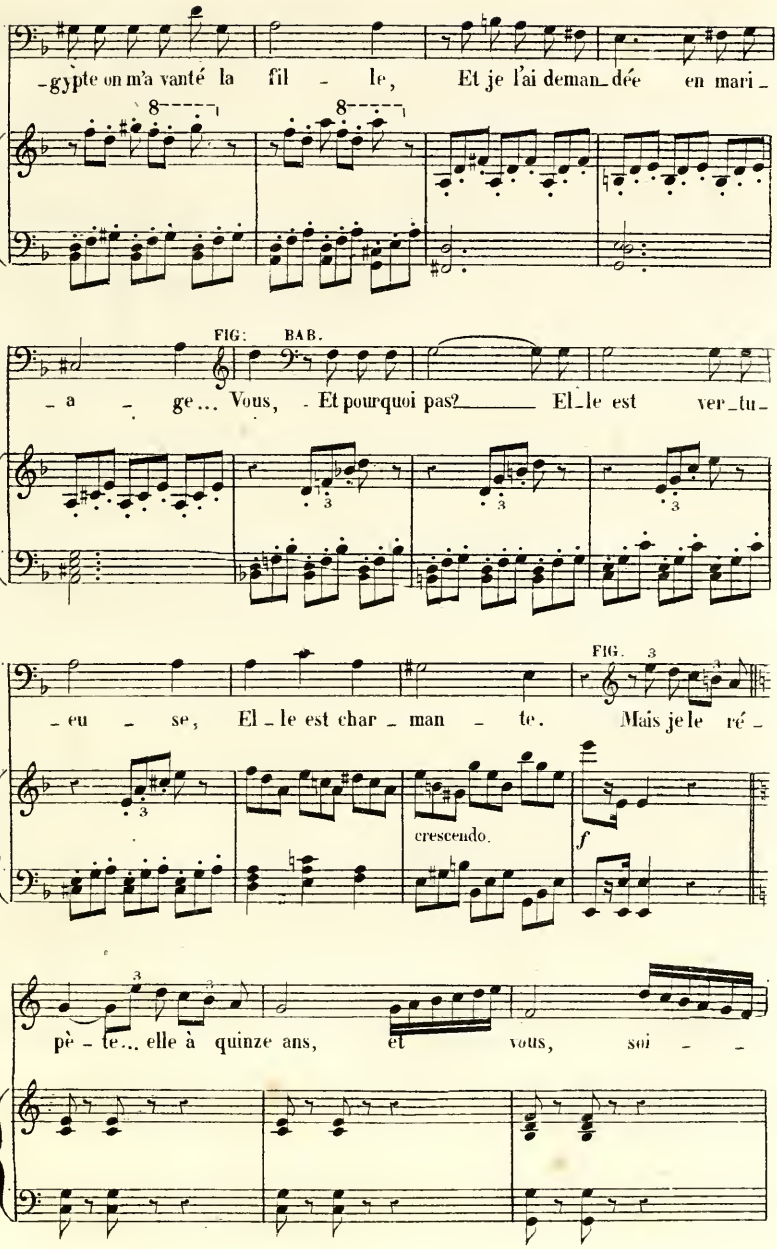
-gypte on m'a vanté la fil - le, Et je l'ai deman-dée en mari -
8
8
FIG: BAB.
- a - ge... Vous, - Et pourquoi pas? El-le est ver-tu-
3
3
3
FIG. 3
- eu - se, El-le est char-man - te. Mais je le ré -
3
crescendo.
f
pè - te... elle à quinze ans, et vous, soi - -
3
3

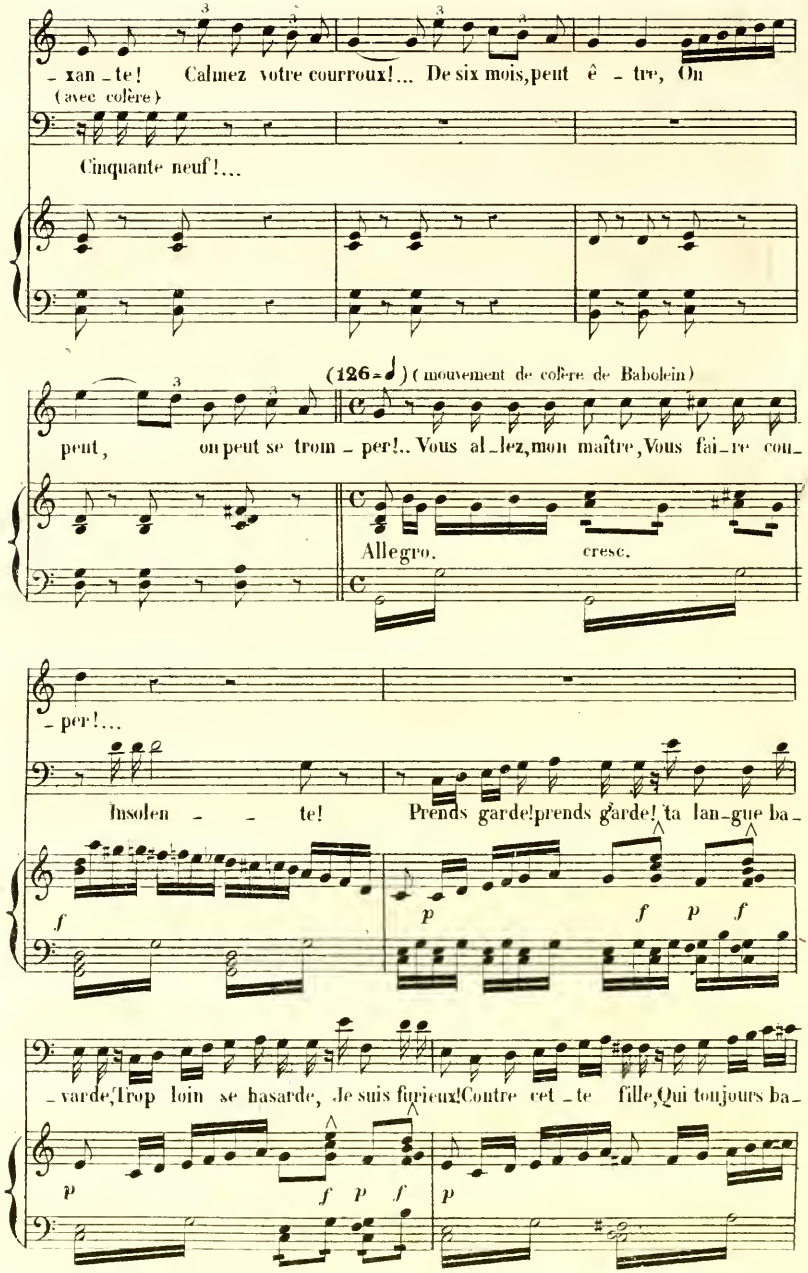
- xan - te! Calmez votre courroux!... De six mois, peut ê - tre, On
(avec colère)
Cinquante neuf!...
(126 = ♩) (mouvement de colère de Babolein)
peut, on peut se trom - per!.. Vous al - lez, mon maître, Vous fai - re cou -
Allegro.
cresc.
- per!...
Insolen - - te! Prends garde! prends garde! ta lan - gue ba -
f
p
f p f
- varde, Trop loin se hasarde, Je suis furieux! Contre cet - te fille, Qui toujours ba -
p
f p f
p

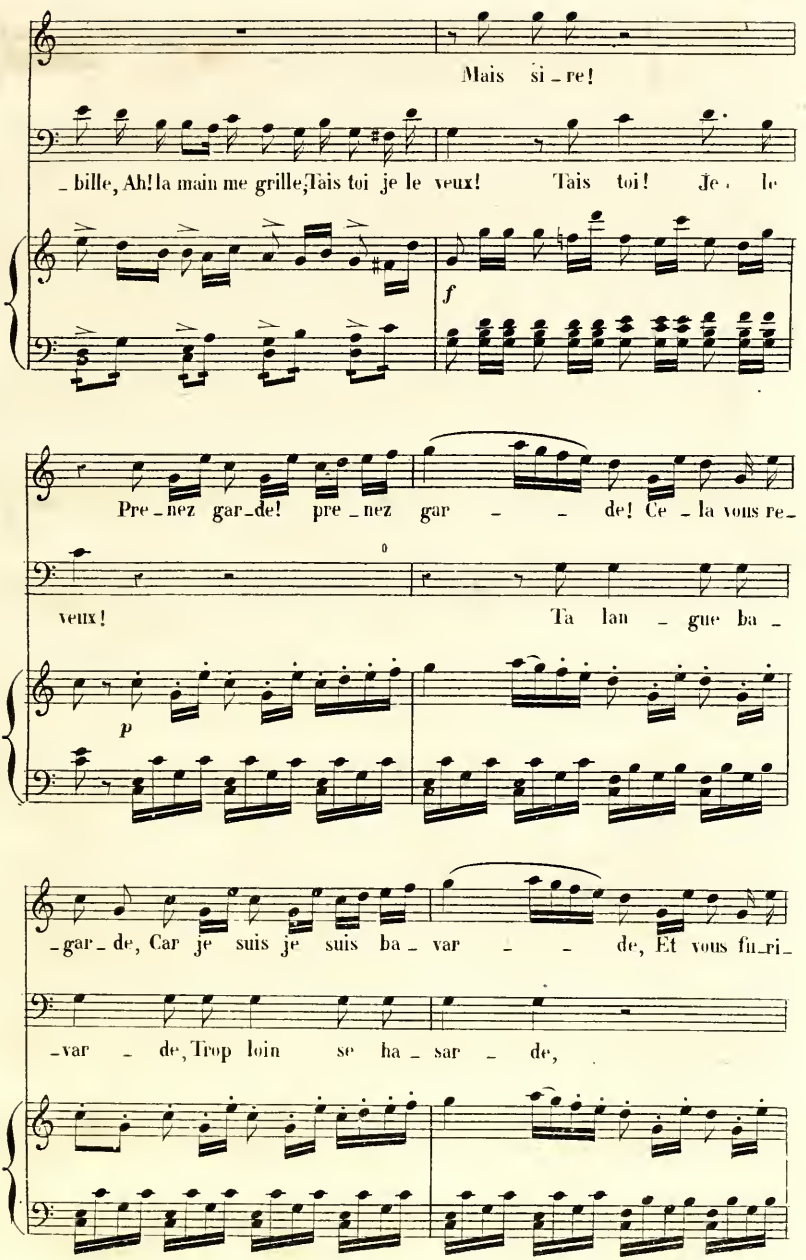
Mais si_re!
_bille, Ah! la main me grille; Tais toi je le veux! Tais toi! Je le
f
Pre_nez gar_de! pre_nez gar _ _ de! Ce_la vous re_
veux! Ta lan _ gue ba _
p
_gar_de, Car je suis je suis ba_ var _ _ de, Et vous fu_ri_
_var _ de, Trop loin se ha_sar _ de,

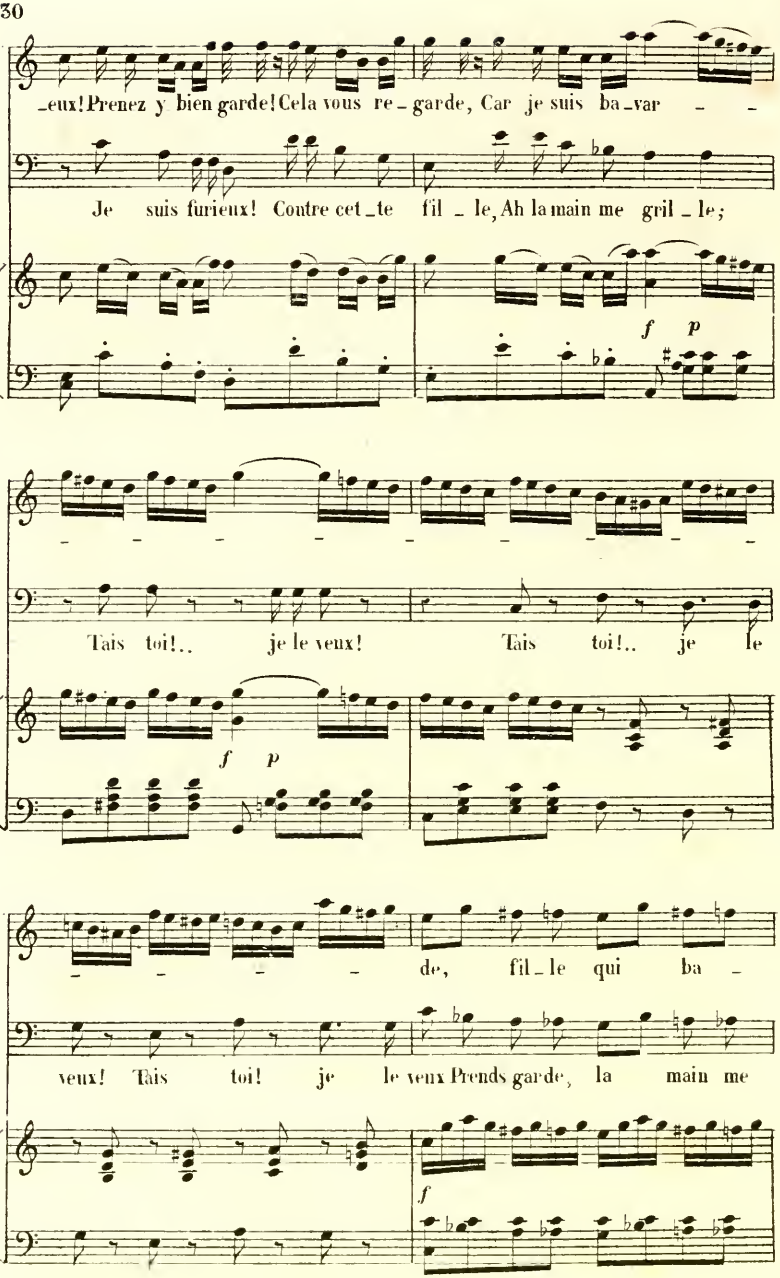
_eux! Prenez y bien garde! Cela vous re_garde, Car je suis ba_var _ _
Je suis furieux! Contre cet_te fil _ le, Ah la main me gril _ le;
f p
_ _ _ _ _ _ _ _ _
Tais toi!.. je le veux! Tais toi!.. je le
f p
_ _ _ _ de, fil_le qui ba _
veux! Tais toi! je le veux Prends garde, la main me
f

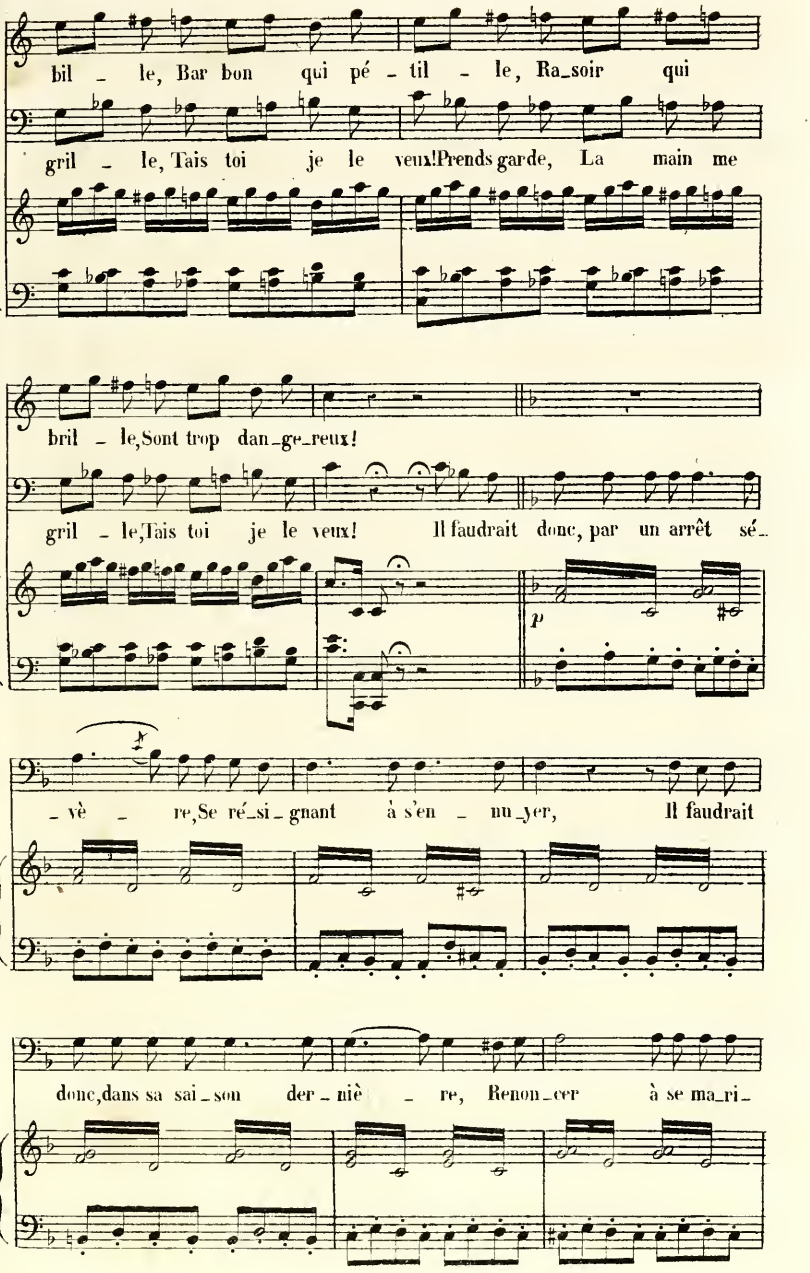
bil - le, Bar bon qui pé - til - le, Ra_soir qui
gril - le, Tais toi je le veux! Prends garde, La main me
bril - le, Sont trop dan_ge_reux!
gril - le, Tais toi je le veux! Il faudrait donc, par un arrêt sé_
p
- vè - re, Se ré_si_gnant à s'en - nu_yer, Il faudrait
donc, dans sa sai_son der_niè - re, Renon_cer à se ma_ri_

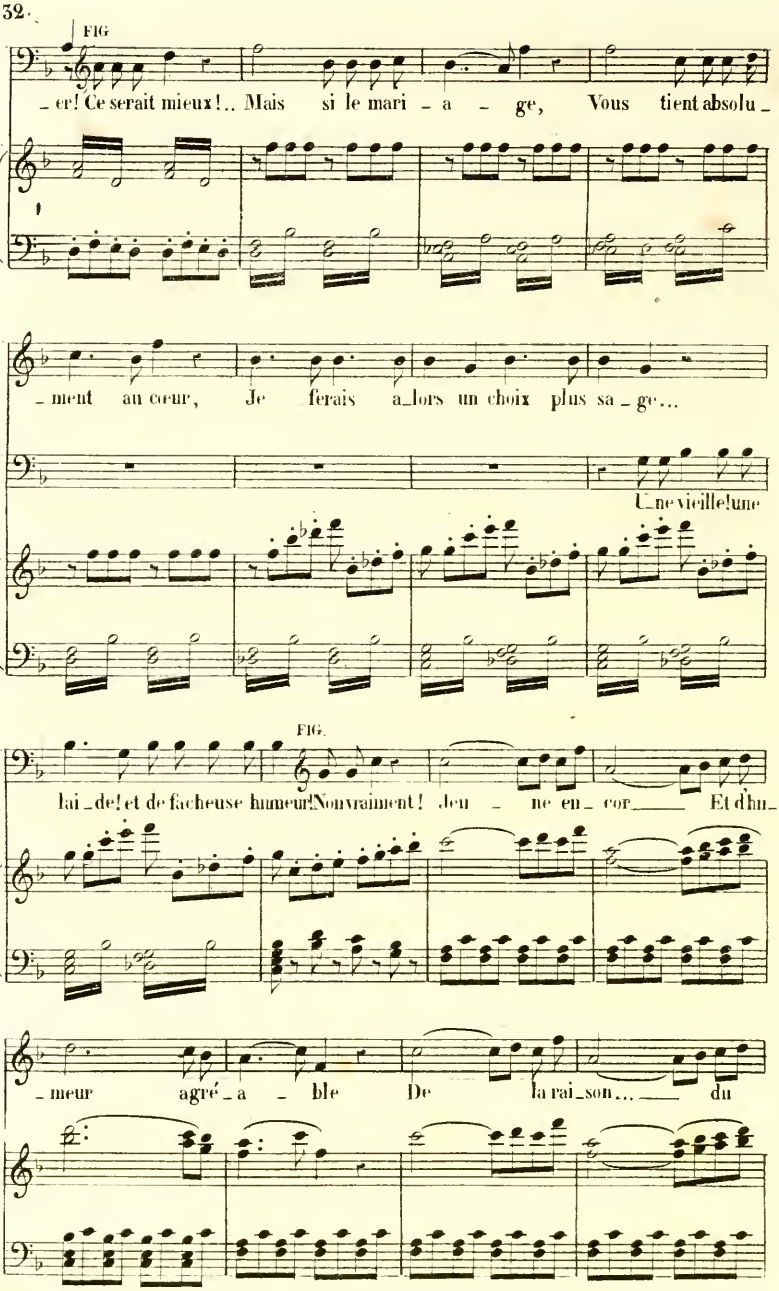
FIG
er! Ce serait mieux!.. Mais si le mari a ge, Vous tient absolu
ment au cœur, Je ferais a lors un choix plus sa ge...
Une vieille!une
FIG.
lai de! et de fâcheuse humeur! Non vraiment! Jeu ne en cor Et d'hu
meur agré a ble De la rai son... du

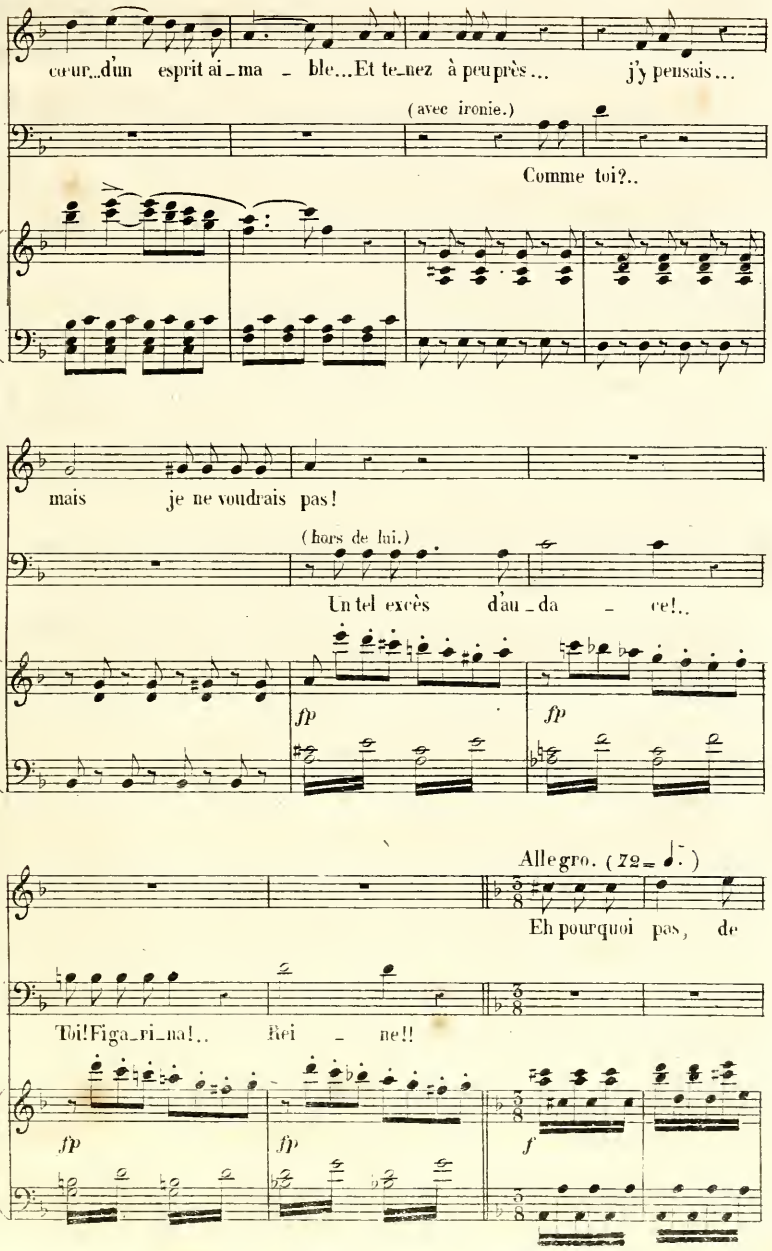
cœur...d'un esprit ai_ma_ble...Et te_nez à peu près... j'y pensais...
(avec ironie.)
Comme toi?..
mais je ne voudrais pas!
(hors de lui.)
Un tel excès d'au_da_ce!..
fp
fp
Allegro. (♩= ♩.)
Eh pourquoi pas, de
Toi! Figa_ri_na!.. Rei_ne!!
fp
fp
f

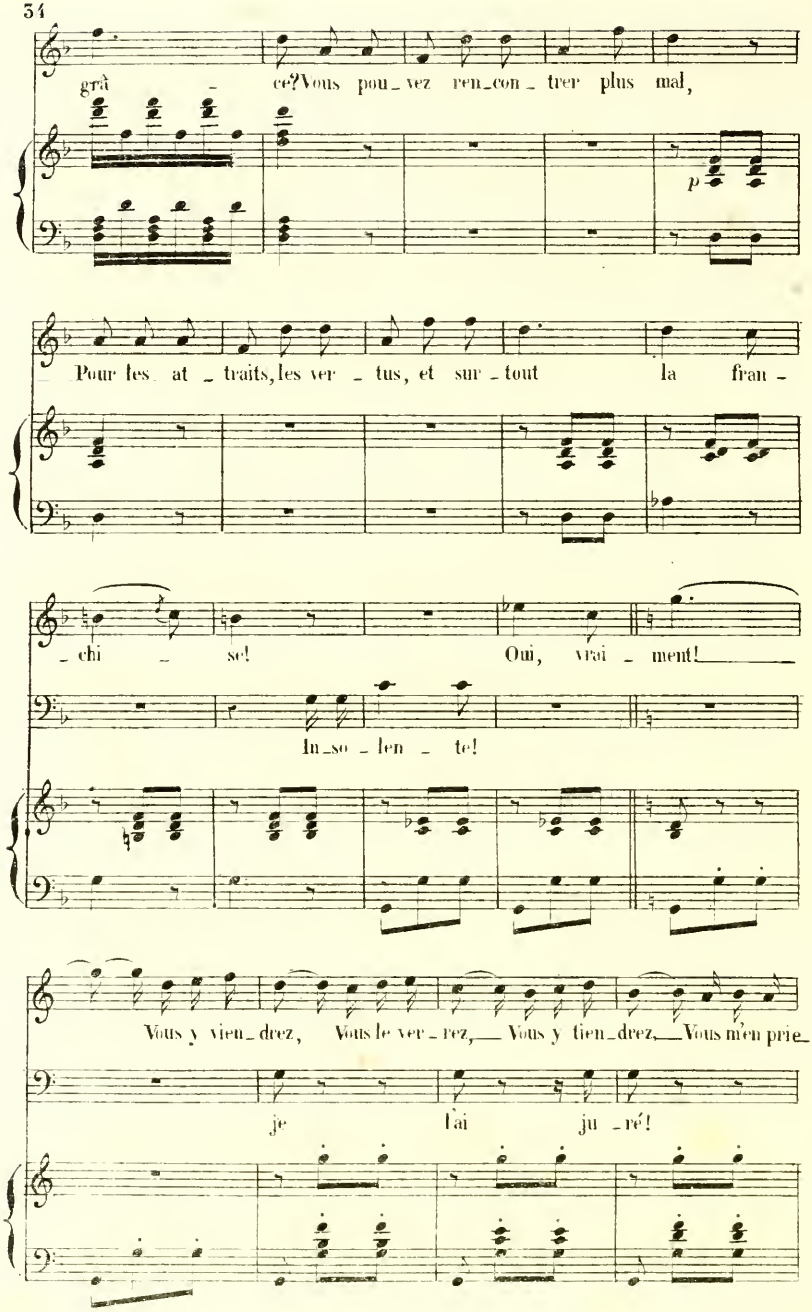
grâ - ce? Vous pou - vez ren - con - trer plus mal,
p
Pour les at - traits, les ver - tus, et sur - tout la fran -
- chi - se! Oui, vrai - ment!
In - so - len - te!
Vous y vien - drez, Vous le ver - rez, Vous y tien - drez, Vous m'en prie -
je l'ai ju - ré!

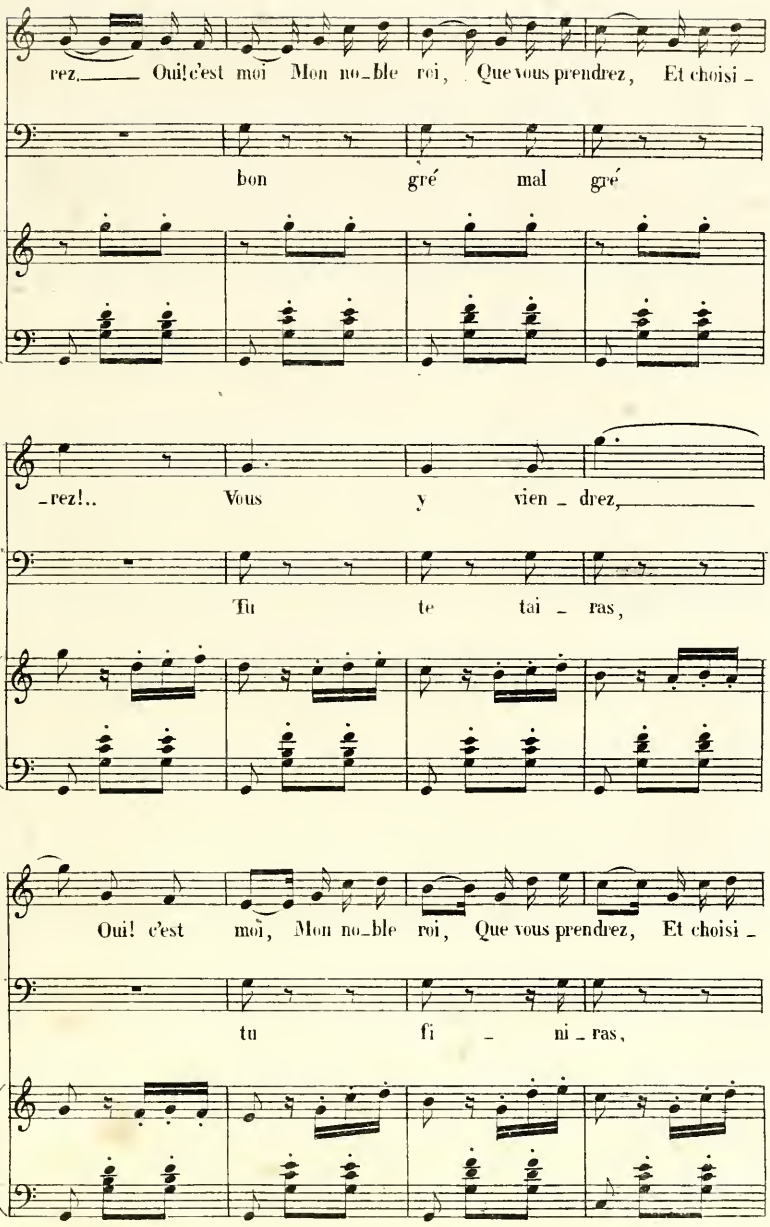
rez, Oui! c'est moi Mon no_ble roi, Que vous prendrez, Et choisi_
bon gré mal gré
_rez!.. Vous y vien_drez,
fu te tai_ras,
Oui! c'est moi, Mon no_ble roi, Que vous prendrez, Et choisi_
tu fi_ni_ras,

_rez! Mon Roi, lui mê _ me, Du di_a _ dè_me, De _ co _ re_

Si non c'est moi Moi, ton Roi, qui

Plus vite.

_ra, Fi_ga_ri _ na. ah

pu _ ni_rai, Qui châ _ tie_rai, Je l'ai ju _ ré,

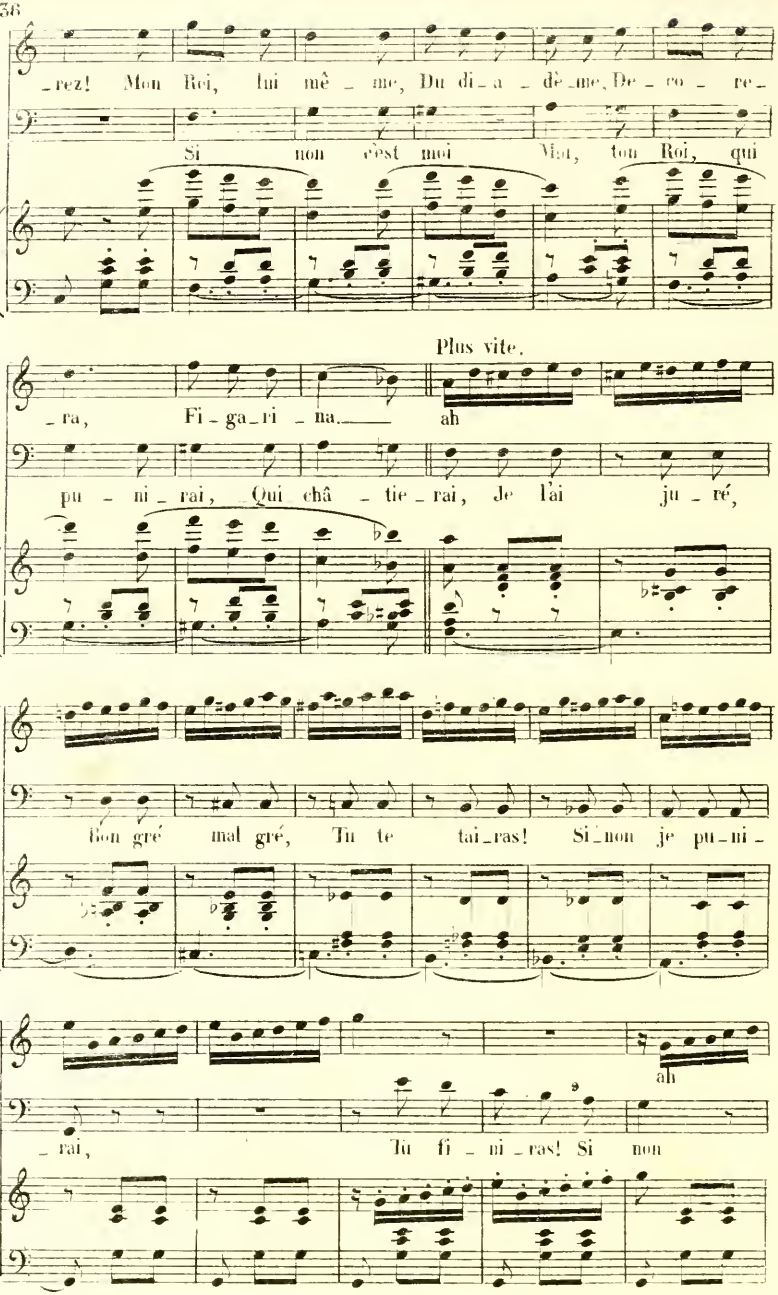

Bon gré mal gré, Tu te tai_ras! Si_non je pu_ni_

ah

_rai, Tu fi _ ni_ras! Si non

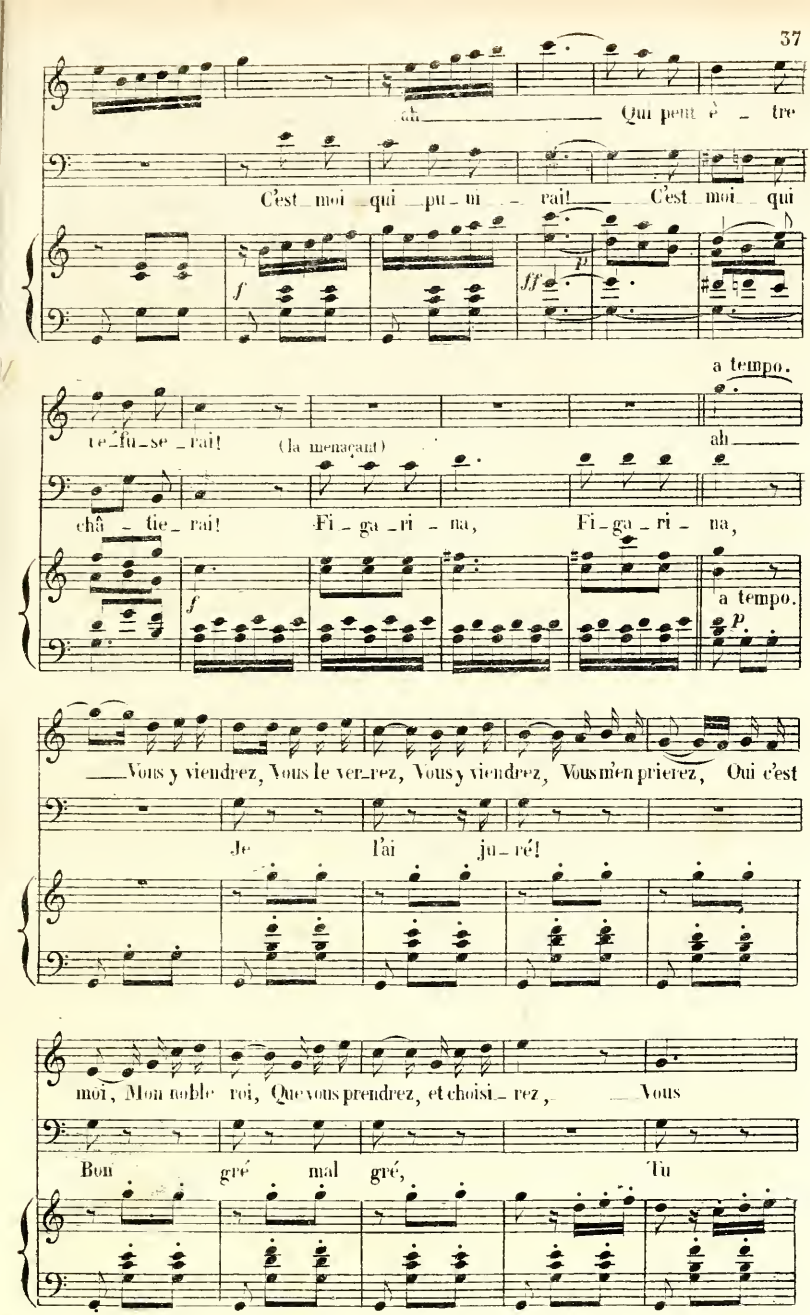
ah Qui peut è _ tre
C'est moi qui pu _ ni _ rai! C'est moi qui
a tempo.
te _ fu _ se _ rai! (la menaçant) ah
châ _ tie _ rai! Fi _ ga _ ri _ na, Fi _ ga _ ri _ na,
a tempo.
Vous y viendrez, Vous le verrez, Vous y viendrez, Vous m'en prierez, Oui c'est
Je l'ai ju _ ré!
moi, Mon noble roi, Que vous prendrez, et choisi _ rez, Vous
Bon gré mal gré, Tu

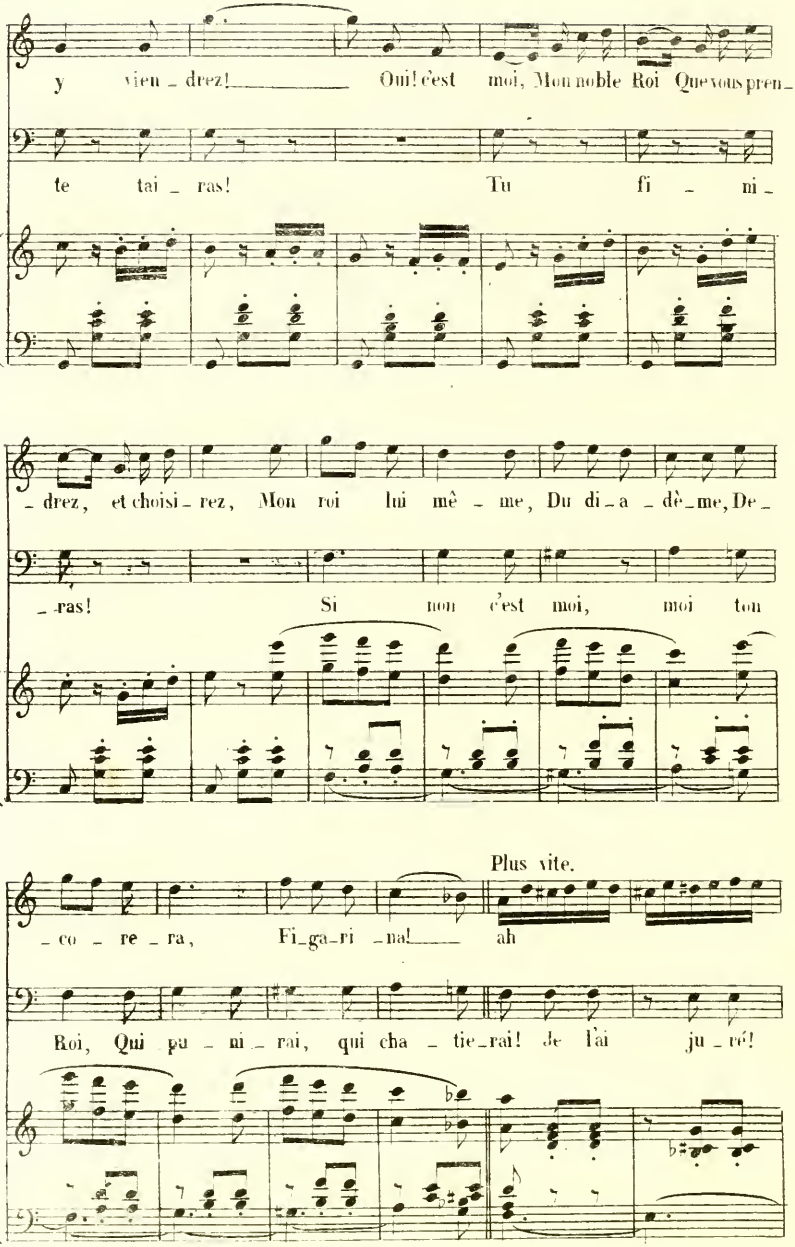
y vien_drez! Oui! c'est moi, Mon noble Roi Que vous pren_
te tai_ras! Tu fi_mi_
_drez, et choisi_rez, Mon roi lui mê_me, Du di_a_dè_me, De_
_ras! Si non c'est moi, moi ton
Plus vite.
_co_re_ra, Fi_ga_ri_na! ah
Roi, Qui pu_ni_rai, qui cha_tie_rai! Je l'ai ju_ré!

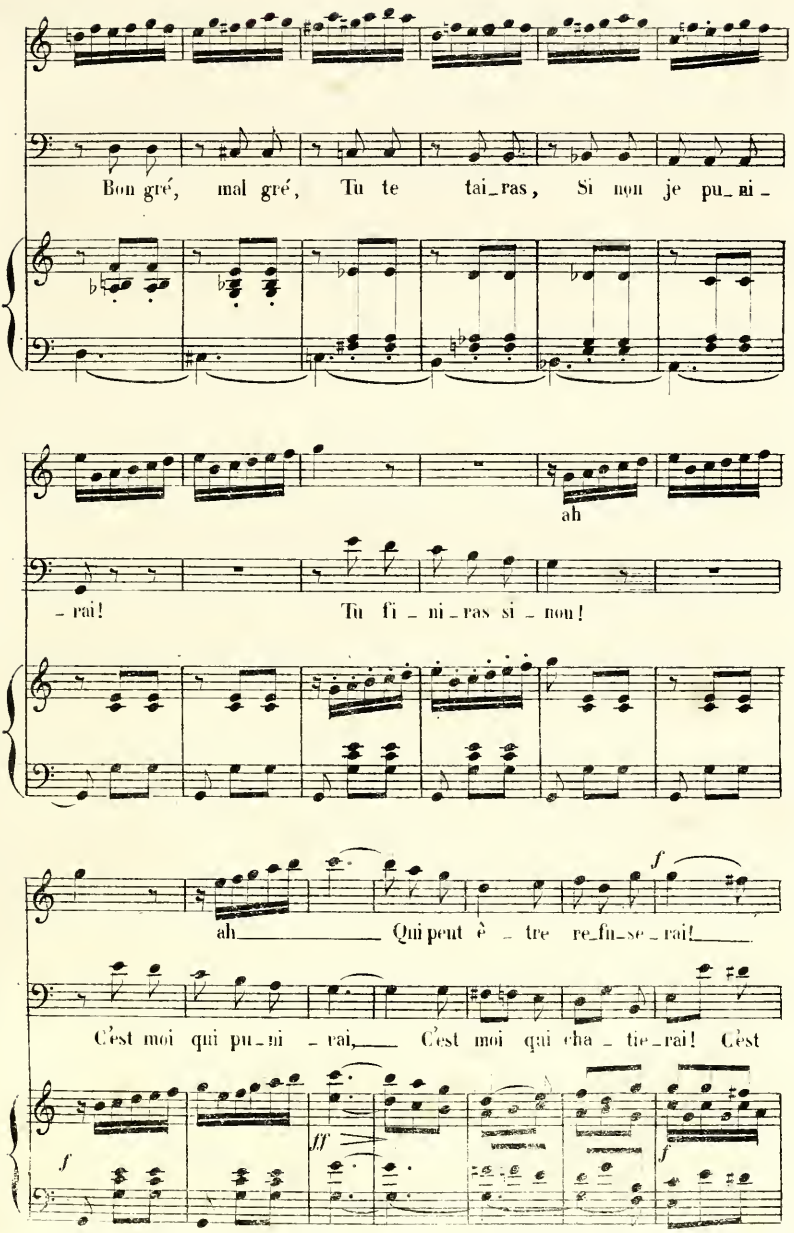
Bon gré, mal gré, Tu te tai_ras, Si non je pu_ni_
ah
_rai! Tu fi_ni_ras si_non!
f
ah_____ Qui peut è_tre re_fu_se_rai!_____
C'est moi qui pu_ni_rai,____ C'est moi qui cha_tie_rai! C'est
f
ff
f

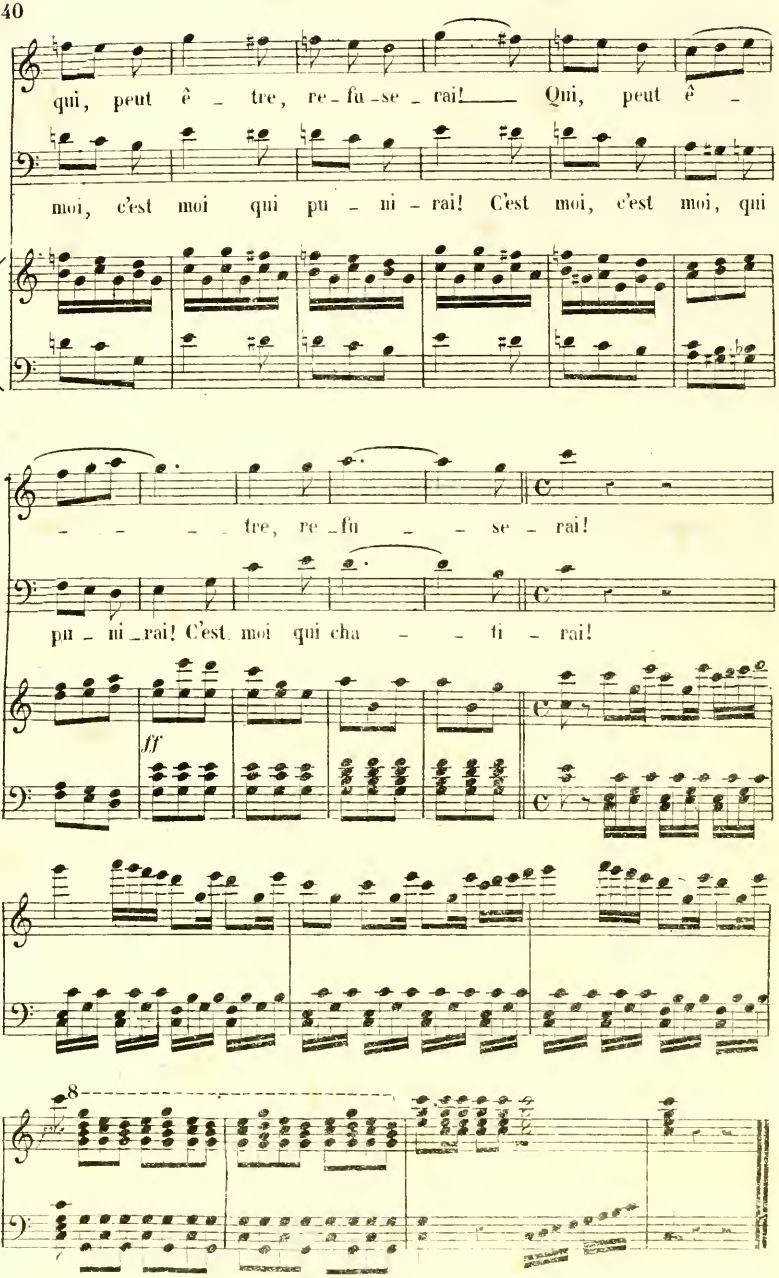
qui, peut ê - tre, re - fu - se - rai! Qui, peut ê -
moi, c'est moi qui pu - ni - rai! C'est moi, c'est moi, qui
- - - - tre, re - fu - - se - rai!
pu - ni - rai! C'est moi qui cha - - ti - rai!
ff
8

tu es dans la question tu me comprends

N° 3.

ROMANCE.

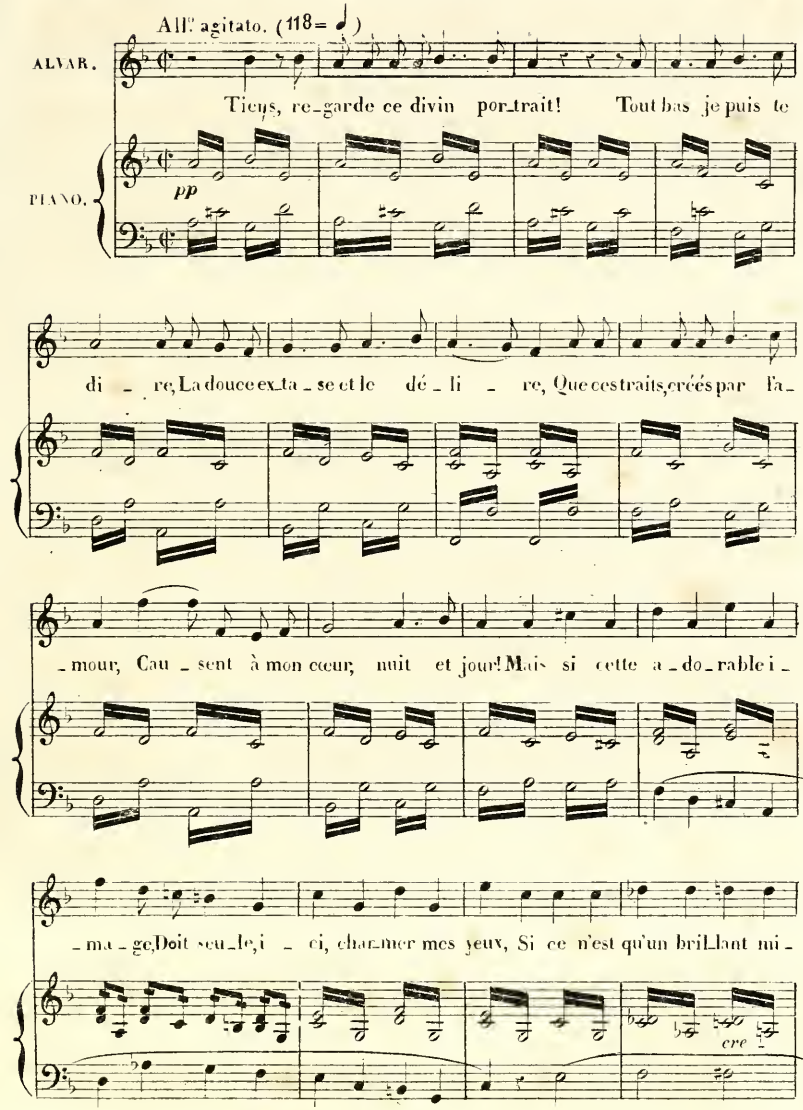

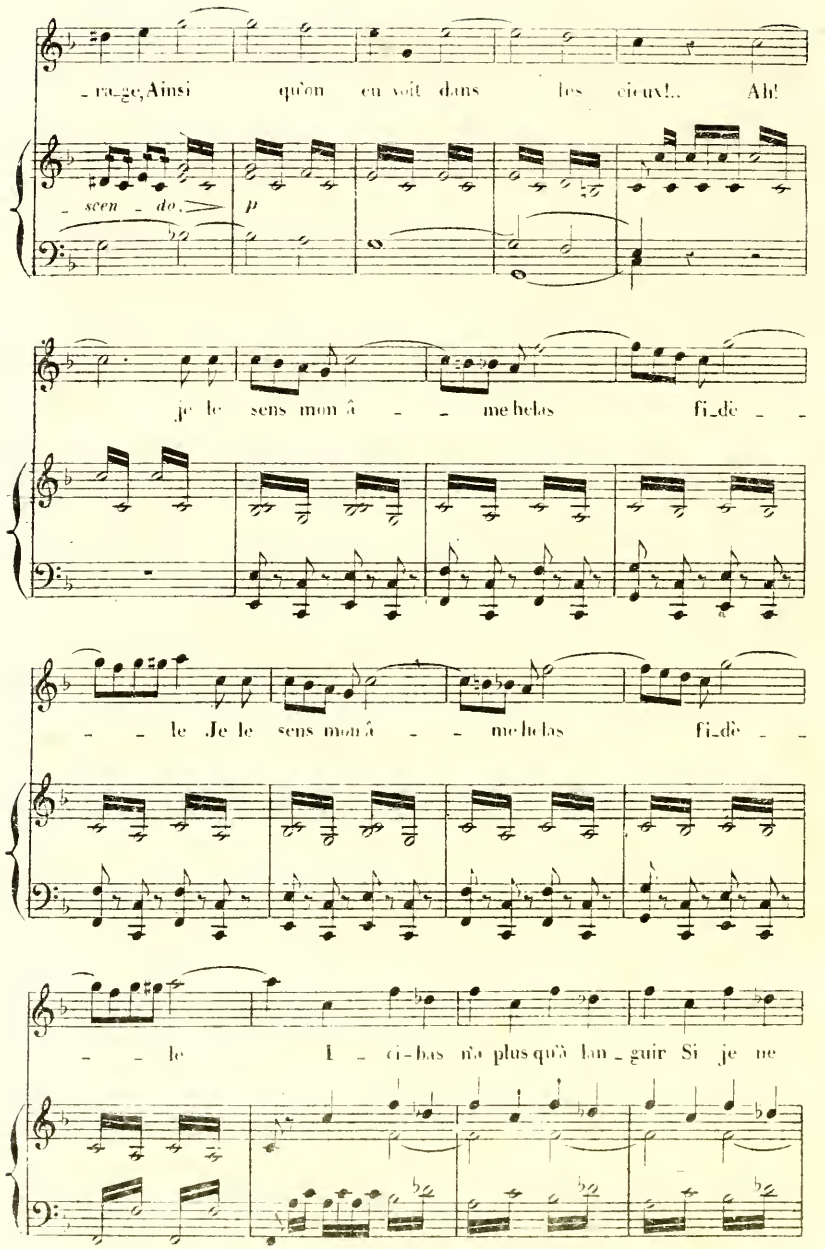
_ra_ge, Ainsi qu'on en voit dans les cieux!.. Ah!
_scen_do,
p
je le sens mon â _ _ me hélas fi_dè _ _
_ _ le Je le sens mon â _ _ me hélas fi_dè _ _
_ _ le I _ ci-bas n'a plus qu'à lan_guir Si je ne

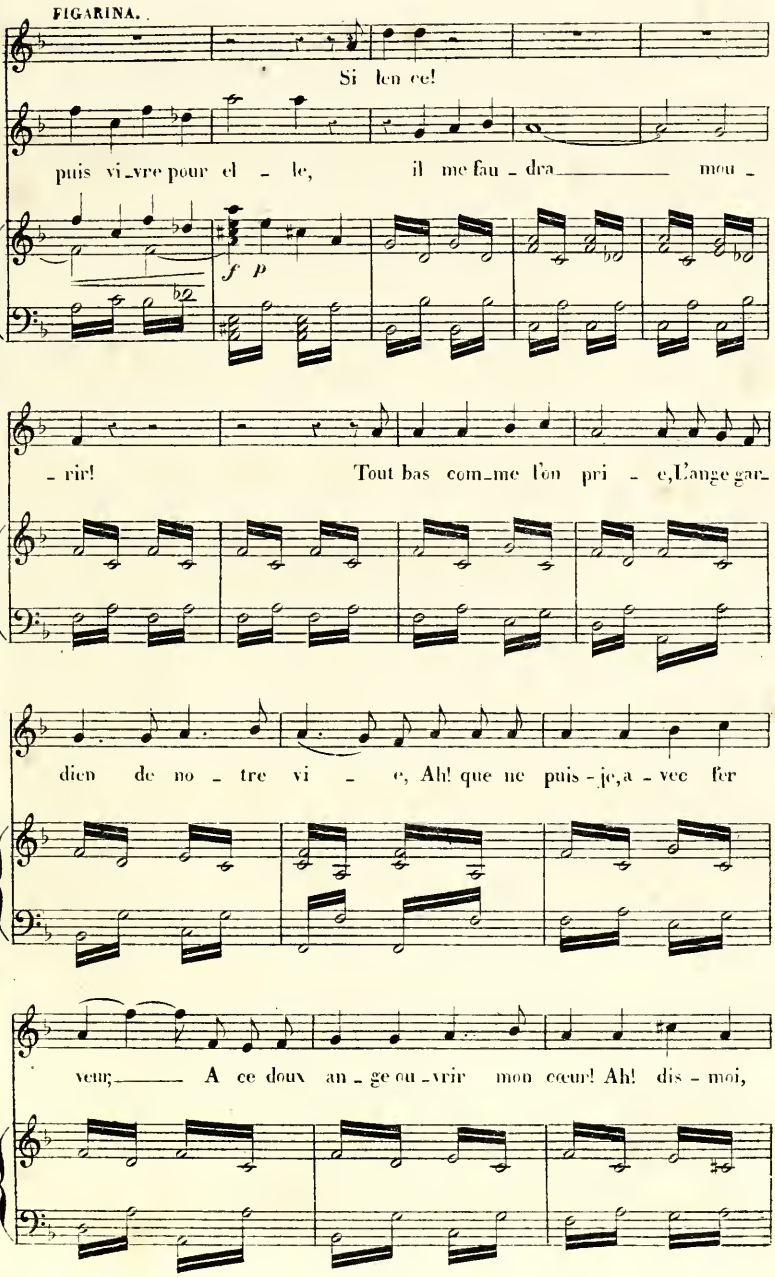
FIGARINA.
Si lon ce!
puis vi_vre pour el - le, il me fau - dra mou -
f p
- rir! Tout bas com_me l'on pri - e, L'ange gar_
dien de no - tre vi - e, Ah! que ne puis-je, a - vec fer
veur, A ce doux an - ge ou - vrir mon cœur! Ah! dis - moi,

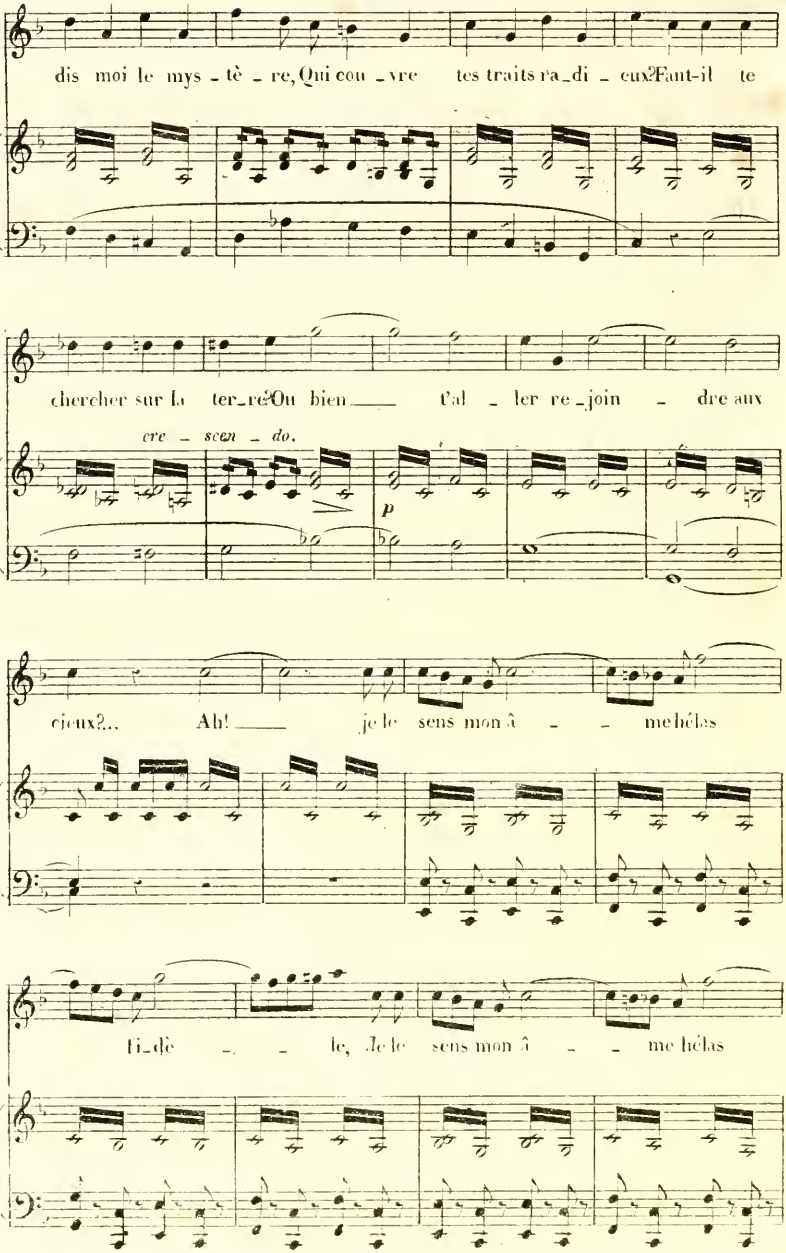
dis moi le mys - tè - re, Qui cou - vre tes traits ra - di - eux? Faut-il te
chercher sur la ter - re? Ou bien ___ t'al - ler re - join - dre aux
cre - scen - do.
p
cieux?... Ah! ___ je le sens mon â - - me hélas
ti - dè - - le, Je le sens mon â - - me hélas

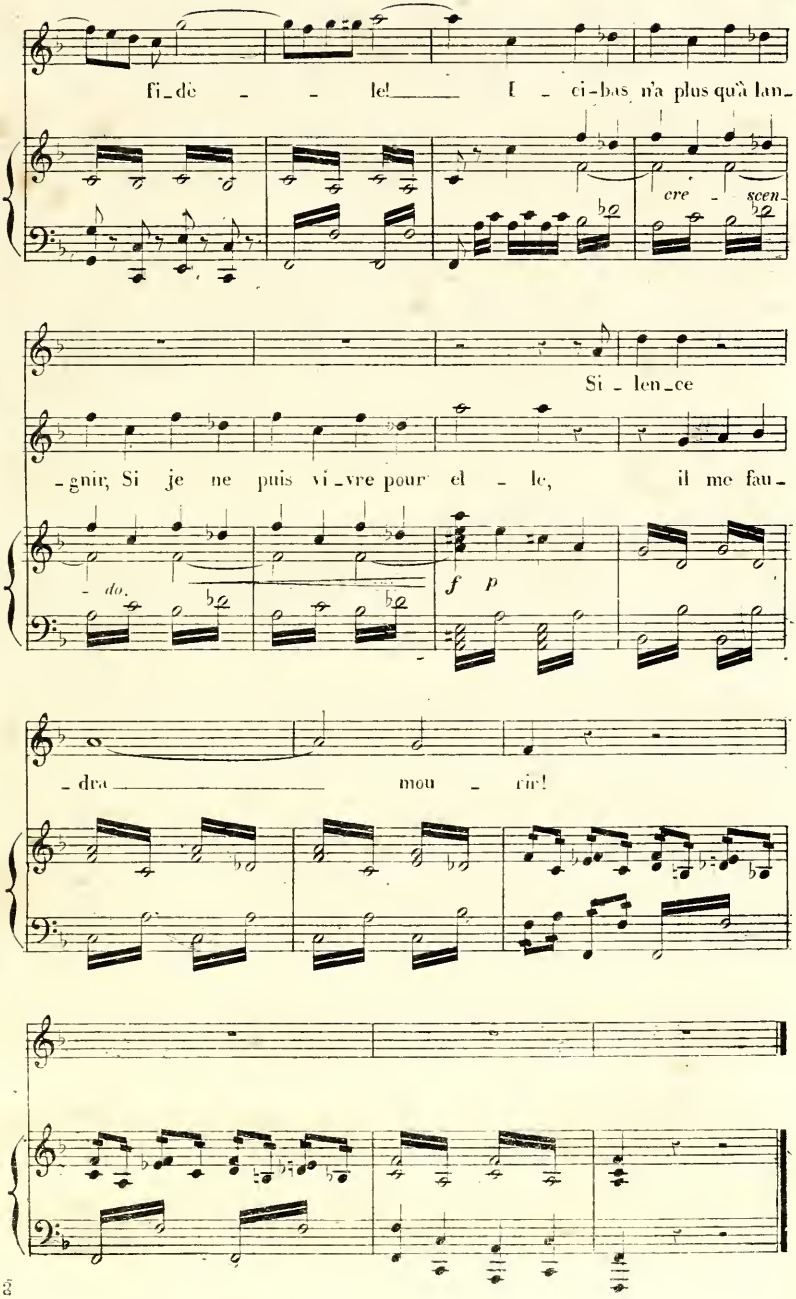
fi_dè _ _ le! I _ ci-bas n'a plus qu'à lan_
cre _ scen_
Si _ len_ce
_gnir, Si je ne puis vi_vre pour el _ le, il me fau_
_ do.
f p
_ dra _ mou _ rir!

et comme on y vit heureux.

N° 4.

(104 ♩) **COUPLETS.**

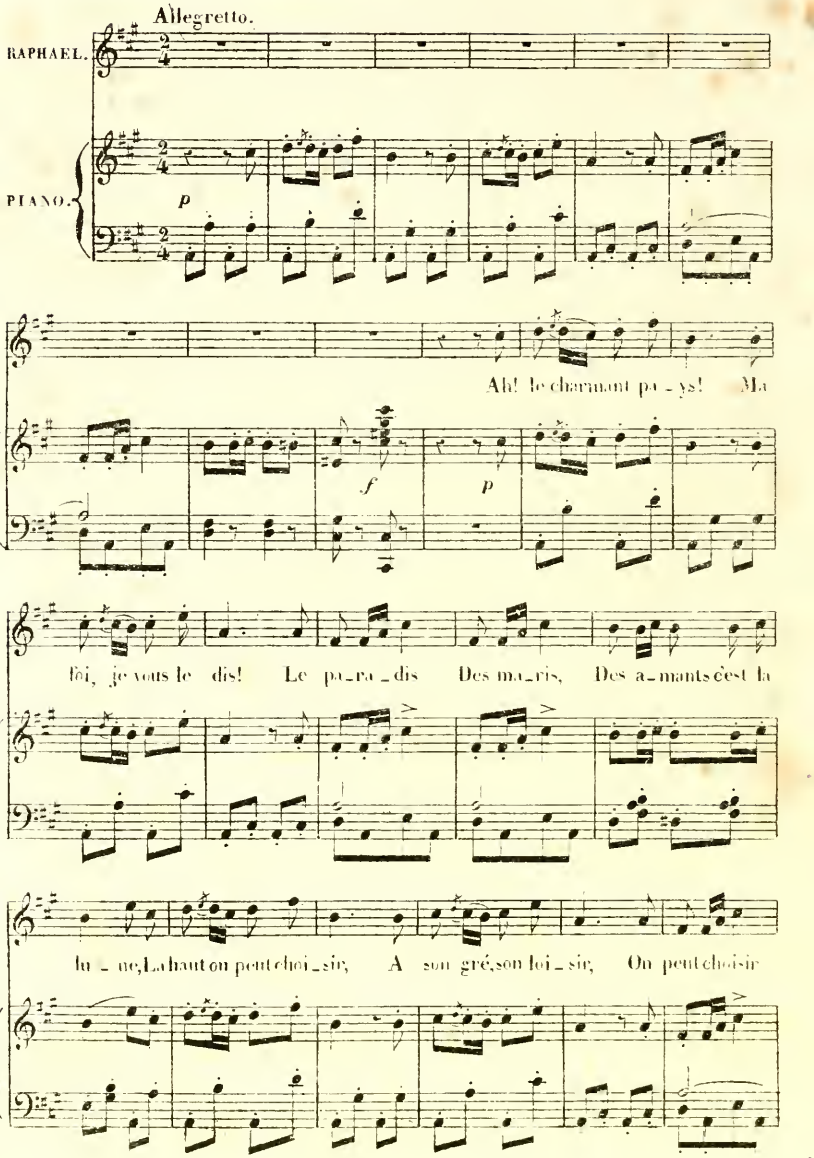

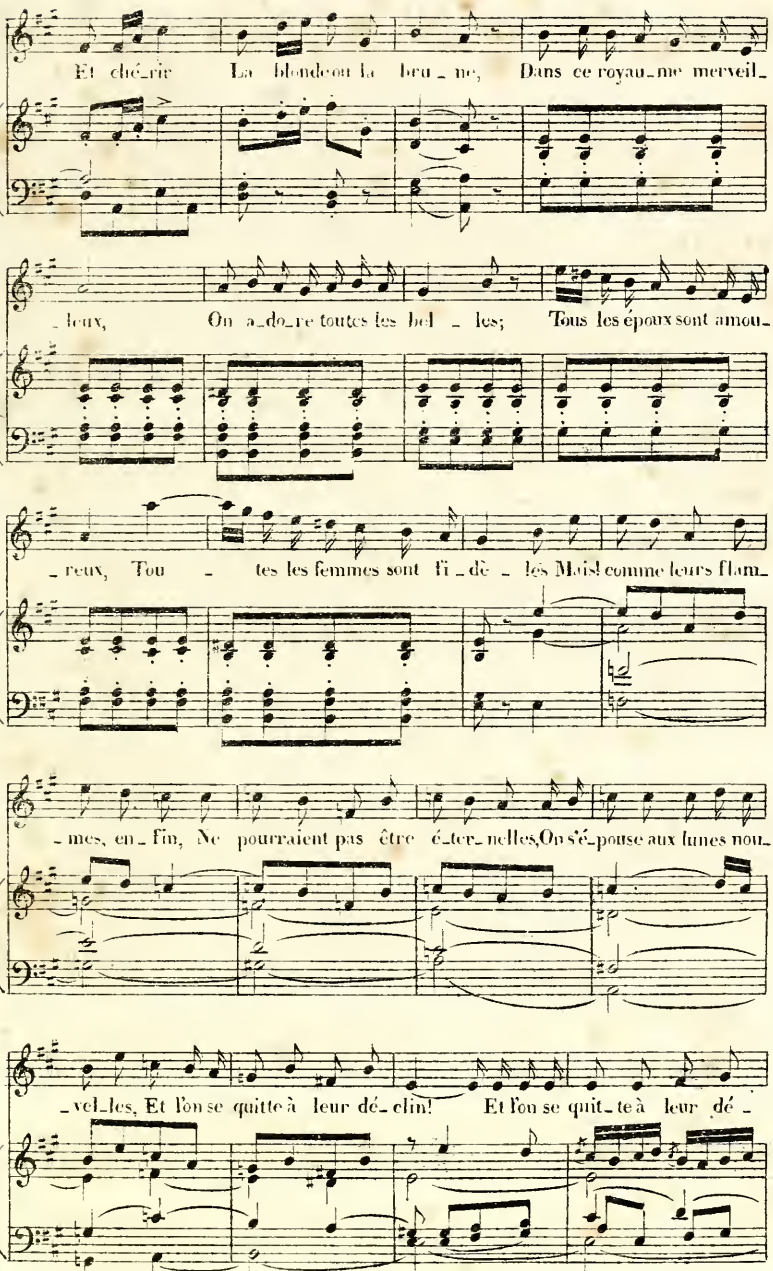
Et ché_rir La blonde ou la brû_ne, Dans ce royau_me merveil_
_leux, On a_do_re toutes les bel_les; Tous les époux sont amou_
_reux, Tou_tes les femmes sont fi_dè_les Mais comme leurs flam_
_mes, en_fin, Ne pourraient pas être é_ter_nelles, On s'é_pouse aux lunes nou_
_vel_les, Et l'on se quitte à leur dé_clin! Et l'on se quit_te à leur dé_

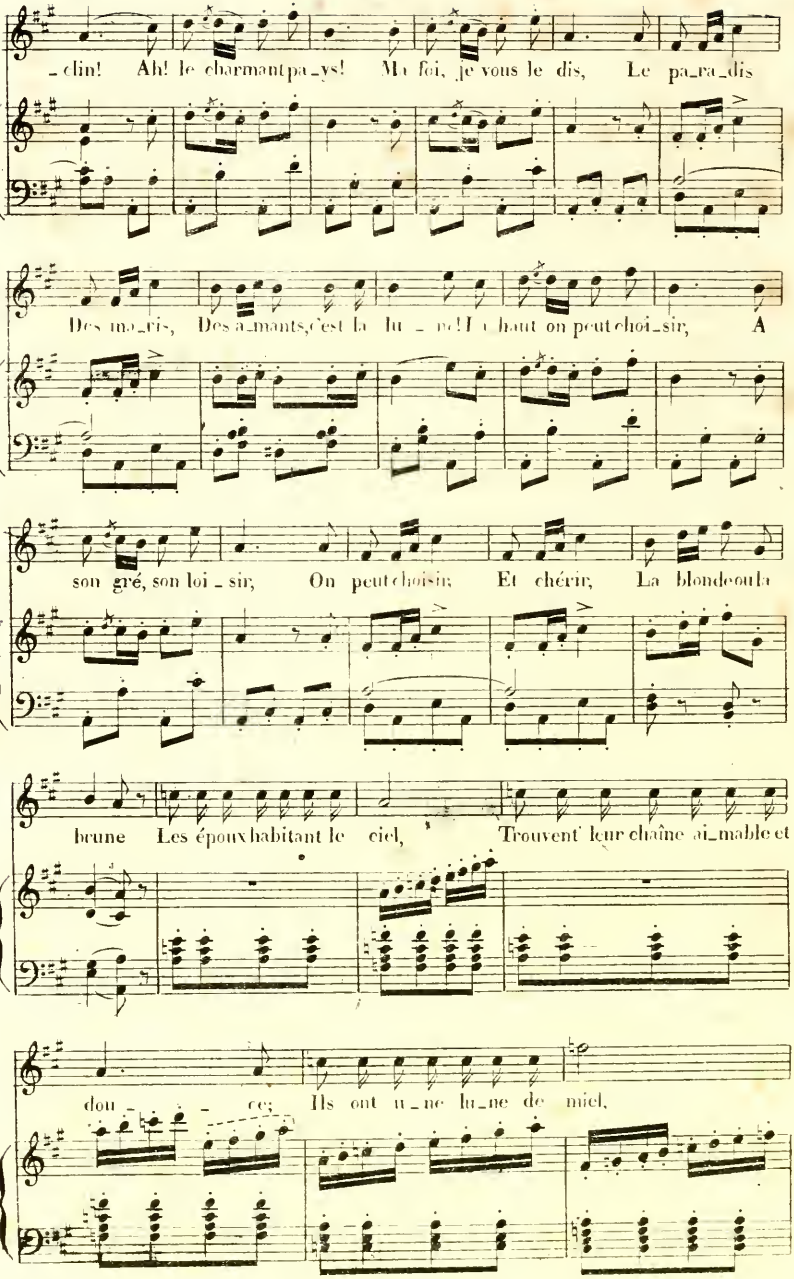
_clin! Ah! le charmant pa_ys! Ma foi, je vous le dis, Le pa_ra_dis
Des ma_ris, Des a_mants, c'est la lu_ne! Là haut on peut choi_sir, A
son gré, son loi_sir; On peut choisir; Et chérir, La blonde ou la
brune Les époux habitant le ciel, Trouvent leur chaîne ai_mable et
dou_ _ ce; Ils ont u_ne lu_ne de miel.

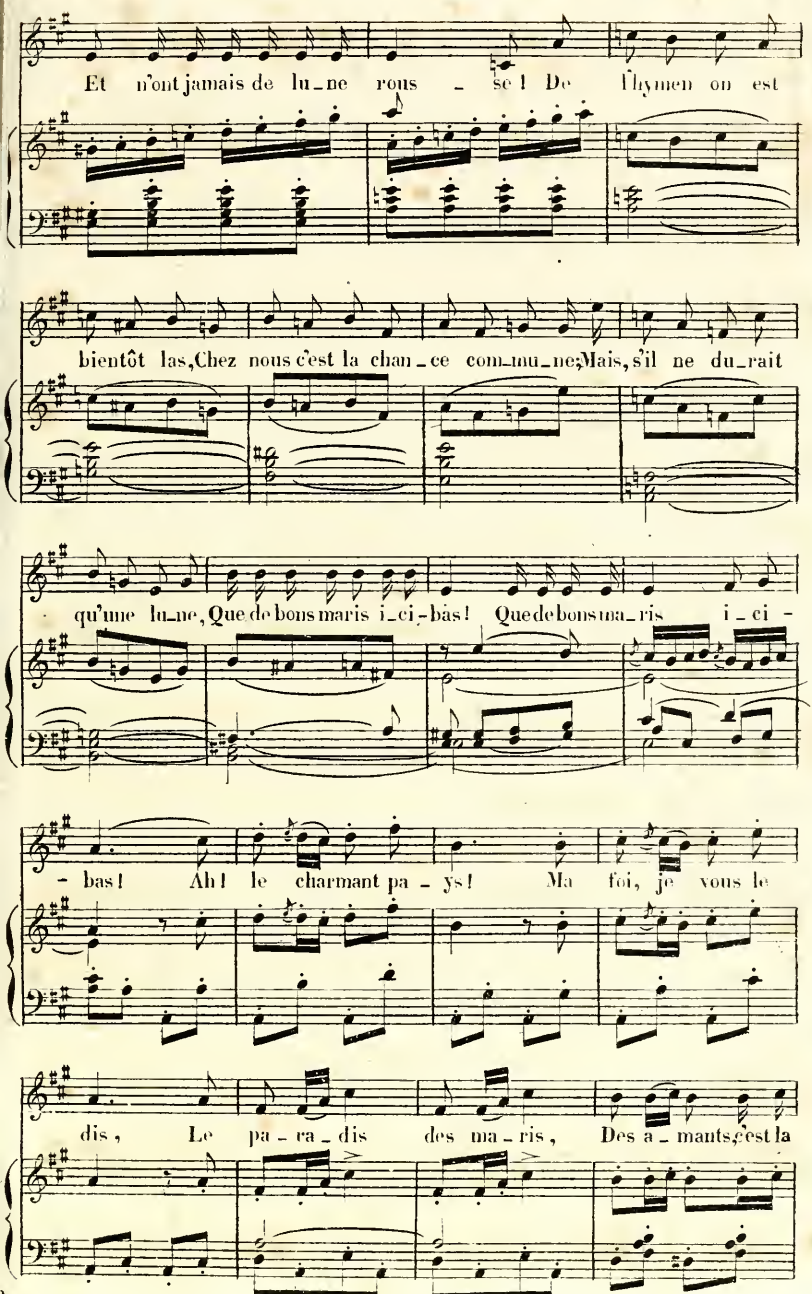
Et n'ont jamais de lu_ne rous _ se ! De l'hymen on est
bientôt las, Chez nous c'est la chan_ce com_mu_ne; Mais, s'il ne du_rait
qu'une lu_ne, Que de bons maris i_ci-bas! Que de bons ma_ris i_ci -
- bas! Ah! le charmant pa _ ys! Ma foi, je vous le
dis, Le pa _ ra _ dis des ma _ ris, Des a _ mants, c'est la

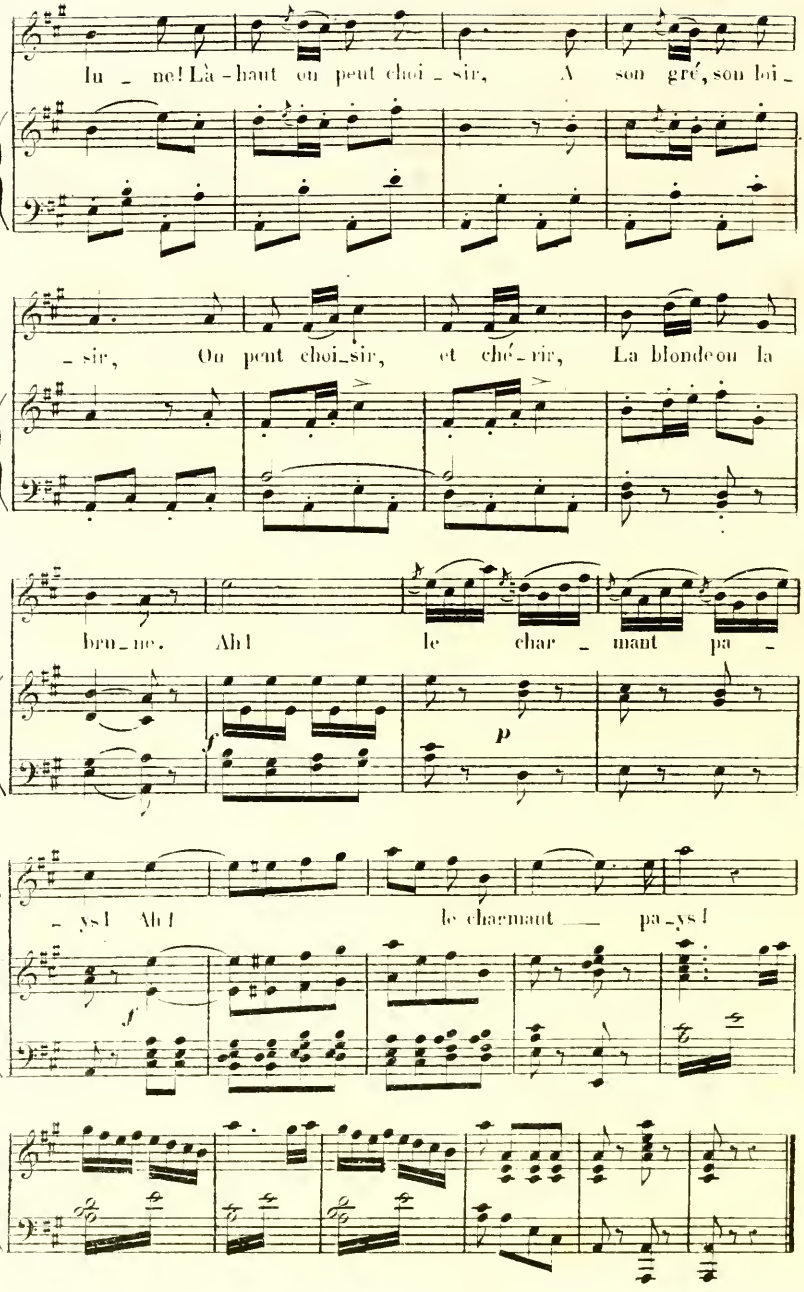
lu - ne! Là - haut on peut choi - sir, A son gré, son loi -
- sir, On peut choi-sir, et ché - rir, La blonde ou la
bru - ne. Ah! le char - mant pa -
- ys! Ah! le charmant pa-ys!

N° 5.

QUATUOR.

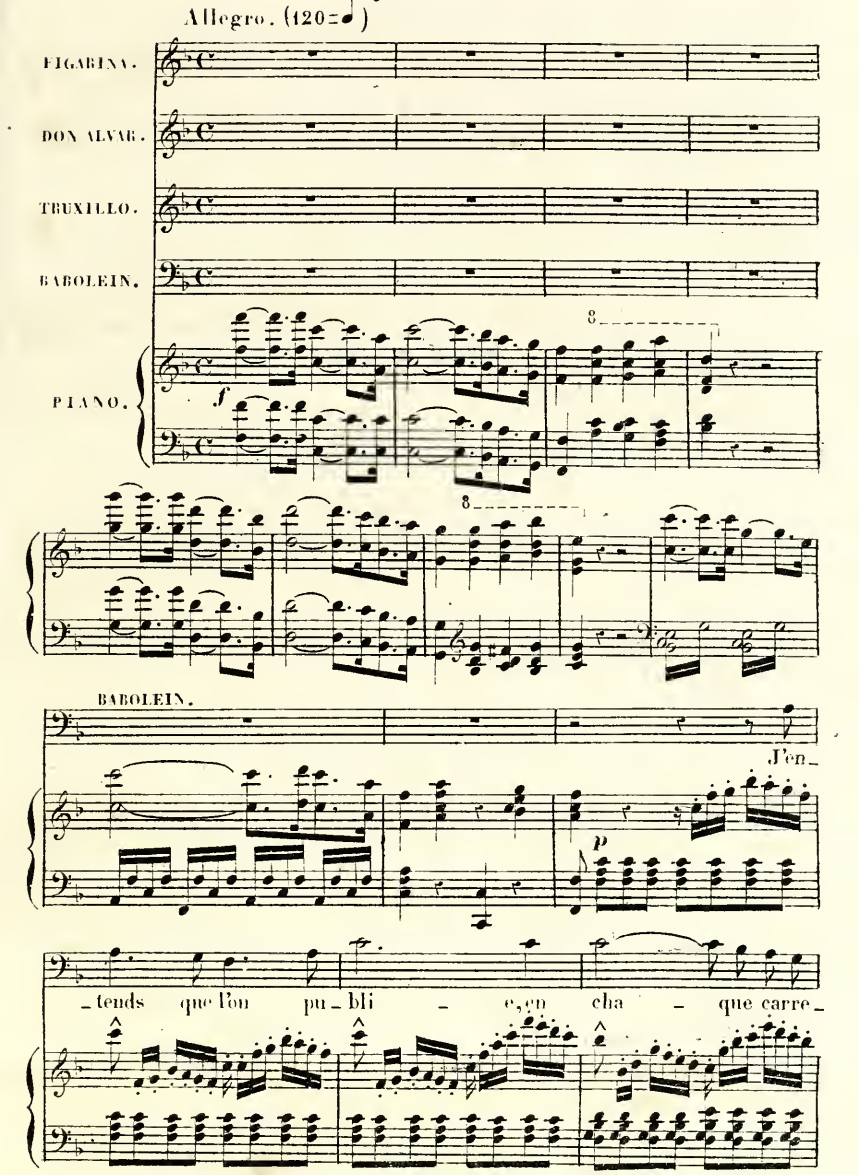
Allegro. (120=♩)
FIGARINA.
DON ALVAR.
TRUXILLO.
BABOLEIN.
PIANO.
f
8
8
BABOLEIN.
J'en-
p
-tends que l'on pu-bli-e, un cha-que carre-

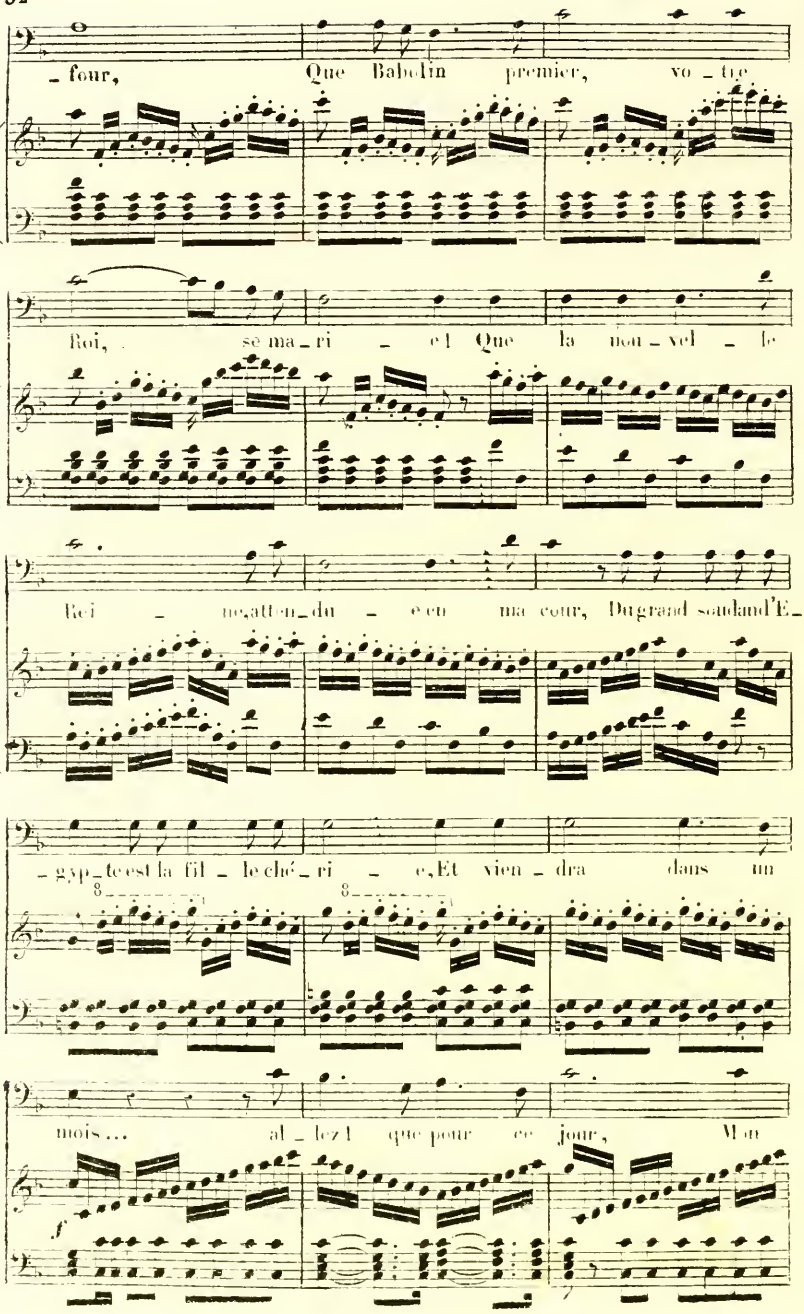
- four, Que Babolin premier, vo - tre
Roi, se ma - ri - e! Que la nou - vel - le
Roi - ne attendu - e en ma cour, Du grand soudan d'E -
- gyp - te est la fil - le ché - ri - e, Et vien - dra dans un
8
8
mois... al - lez! que pour ce jour, Mon
f

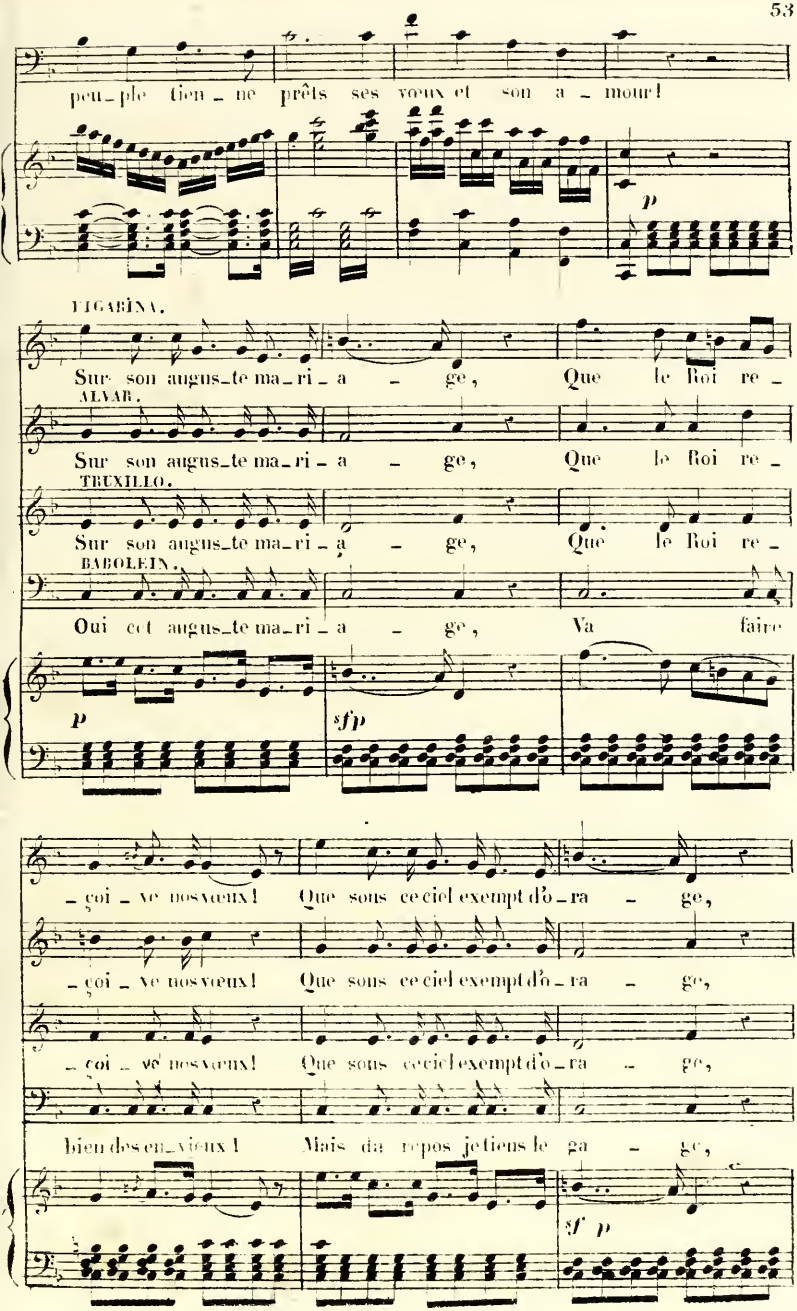
peu_ple tien_ne prêts ses vœux et son a_mour!
p
FIGARINA.
Sur son augus_te ma_ri_a_ge, Que le Roi re_
ALVAR.
Sur son augus_te ma_ri_a_ge, Que le Roi re_
TRUXILLO.
Sur son augus_te ma_ri_a_ge, Que le Roi re_
BABOLEIN.
Oui cet augus_te ma_ri_a_ge, Va faire
p
sfp
_çoi_ve nos vœux! Que sous ce ciel exempt d'o_ra_ge,
_çoi_ve nos vœux! Que sous ce ciel exempt d'o_ra_ge,
_coi_ve nos vœux! Que sous ce ciel exempt d'o_ra_ge,
bien des en_vieux! Mais du repos je tiens le ga_ge,
sf p

2.

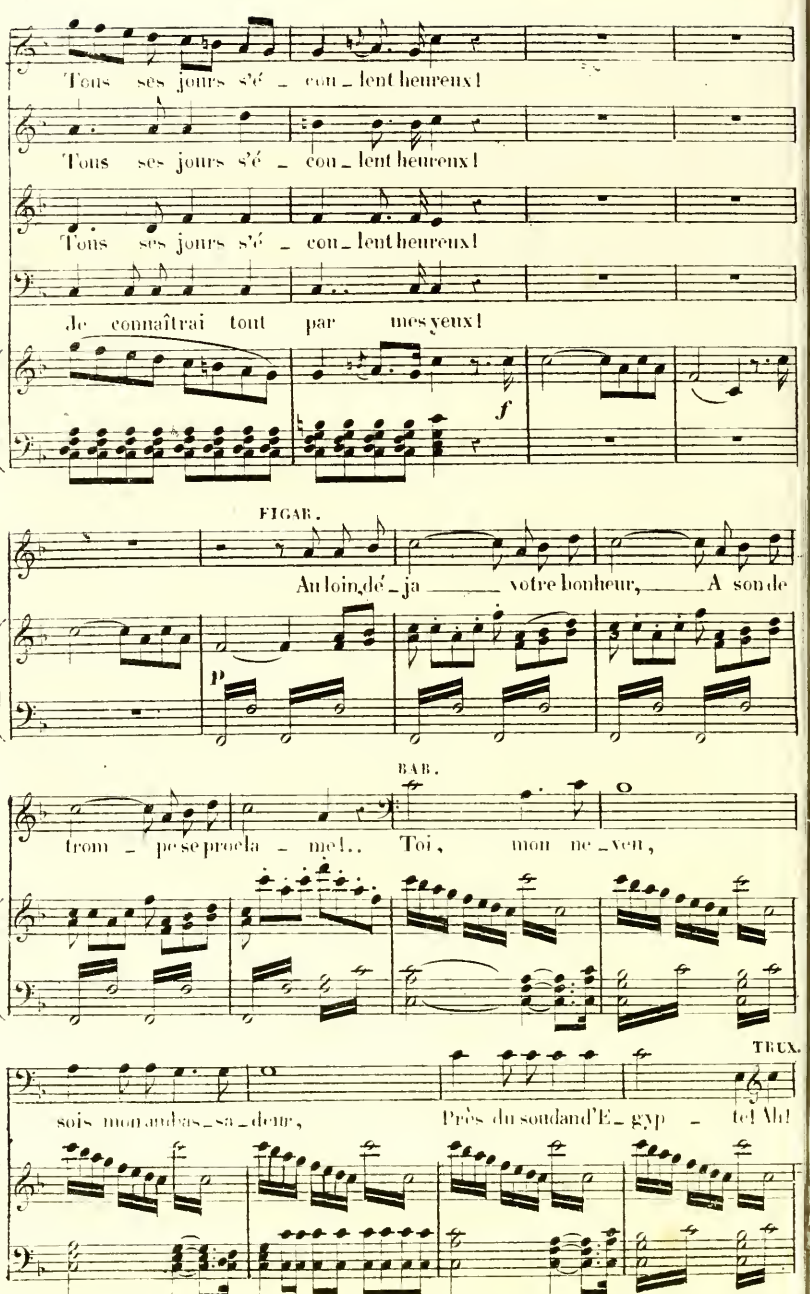
Tous ses jours s'é - cou - lent heureux!
Tous ses jours s'é - cou - lent heureux!
Tous ses jours s'é - cou - lent heureux!
Je connaîtrai tout par mes yeux!
f
FIGAR.
Au loin dé - ja votre bonheur, A son de
p
BAR.
trom - pe se proc la - me!.. Toi, mon ne - veu,
TEUX.
sois mon au das - sa - deur, Près du soudand'E - gyp - te! Ah!

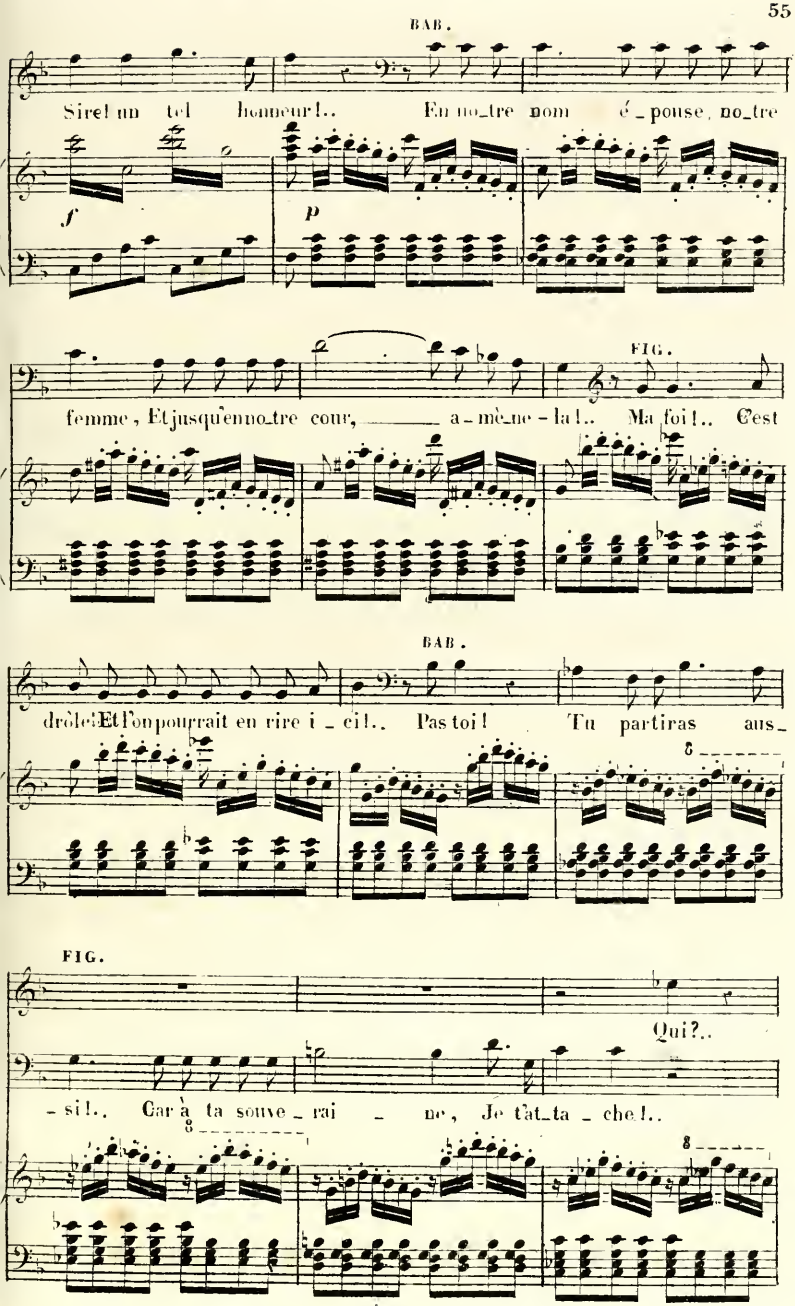
BAB.
Sire! un tel honneur!.. En no_tre nom é_pouse, no_tre
f
p
FIG.
femme, Et jusqu'en no_tre cour, a_mè_ne_la!.. Ma foi!.. C'est
BAB.
drôle! Et l'on pourrait en rire i_ci!.. Pas toi! Tu partiras aus_
FIG.
Qui?..
_si!.. Car à ta souve_rai_ne, Je t'at_ta_che!..

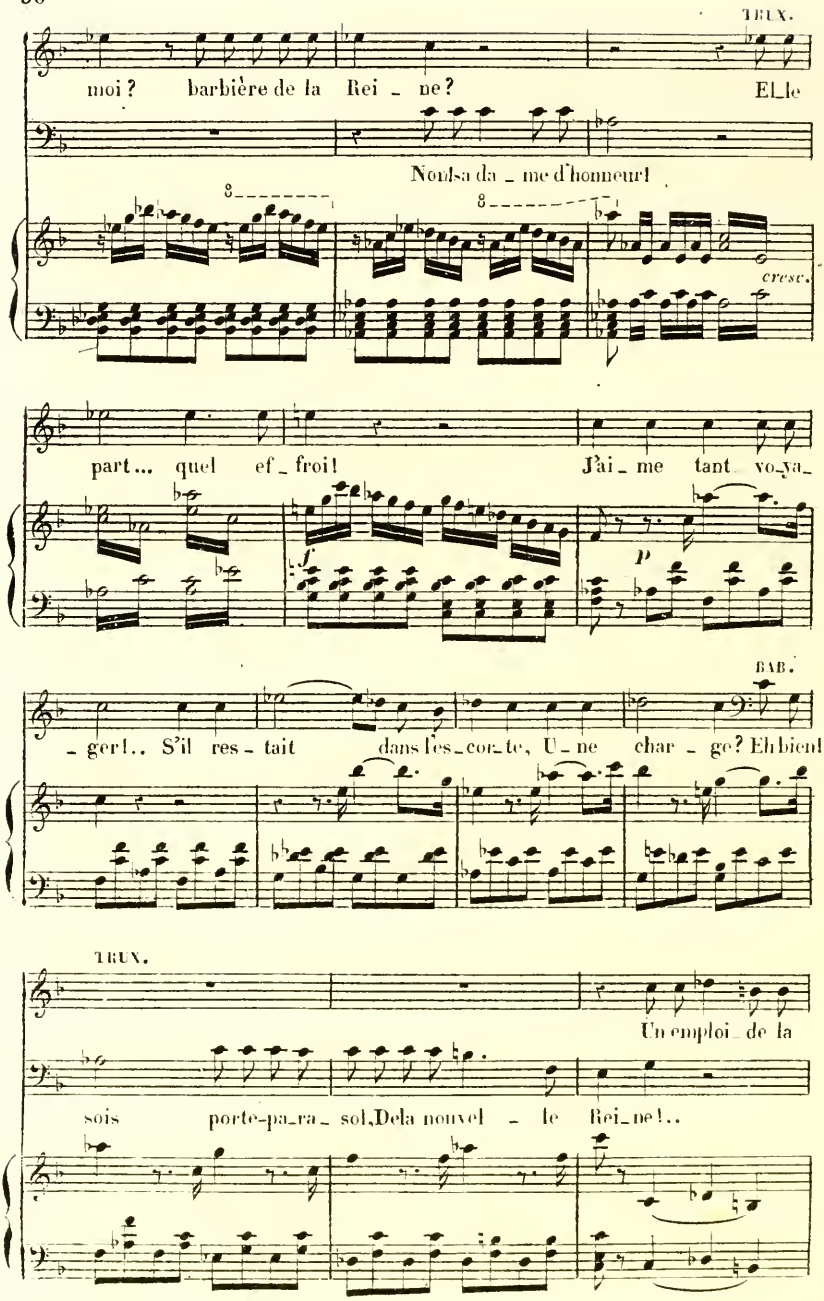
TRUX.
moi? barbière de la Rei _ ne? El_le
Non! sa da _ me d'honneur!
cresc.
part... quel ef _ froi! J'ai _ me tant vo_ya_
f
p
BAB.
_ ger!.. S'il res _ tait dans l'es_cor_te, U _ ne char _ ge? Eh bien!
TRUX.
Un emploi _ de la
sois porte-pa_ra _ sol, De la nouvel _ le Rei_ne!..

FIG.

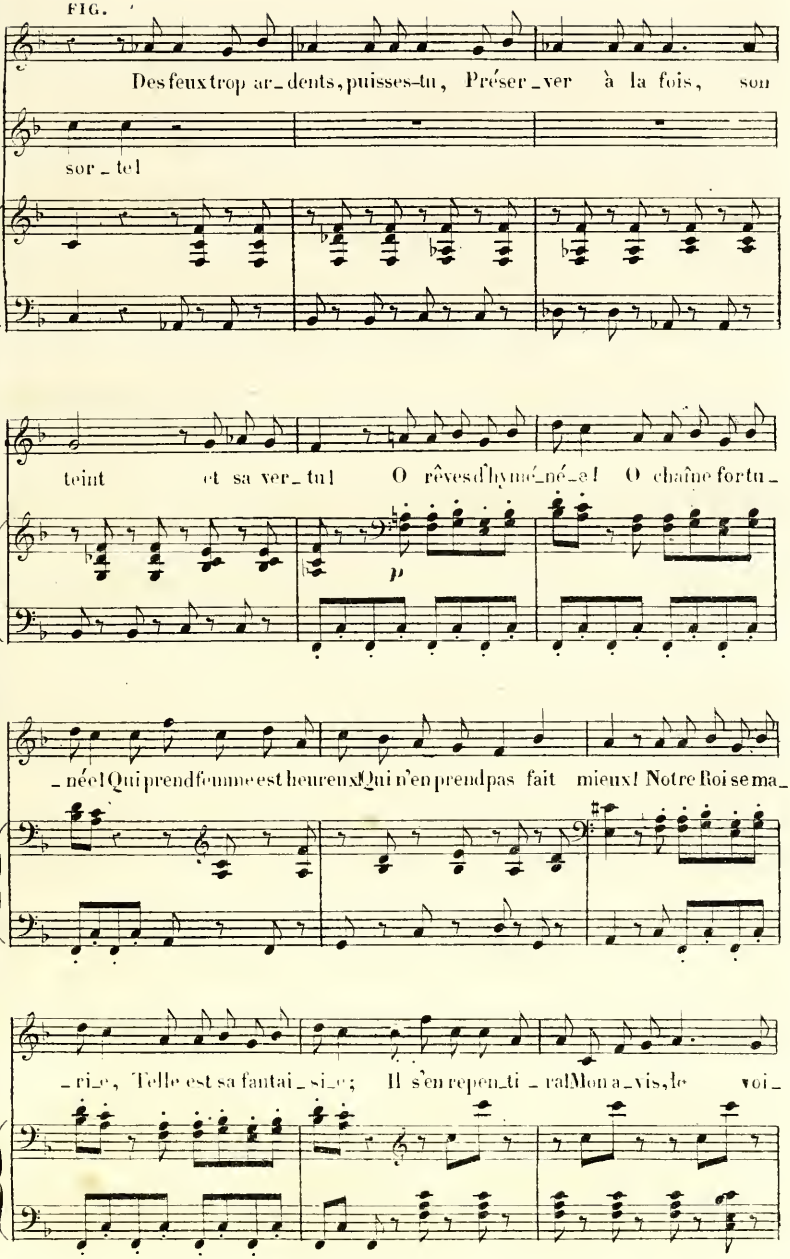
Des feux trop ar_dents, puisses-tu, Préser_ver à la fois, son
sor_tel
teint et sa ver_tu! O rêves d'hymé_né_e! O chaîne fortu_
p
née! Qui prend femme est heureux! Qui n'en prend pas fait mieux! Notre Roi se ma
_ri_e, Telle est sa fantai_si_e; Il s'en repen_ti_ra! Mon a_vis, le voi_

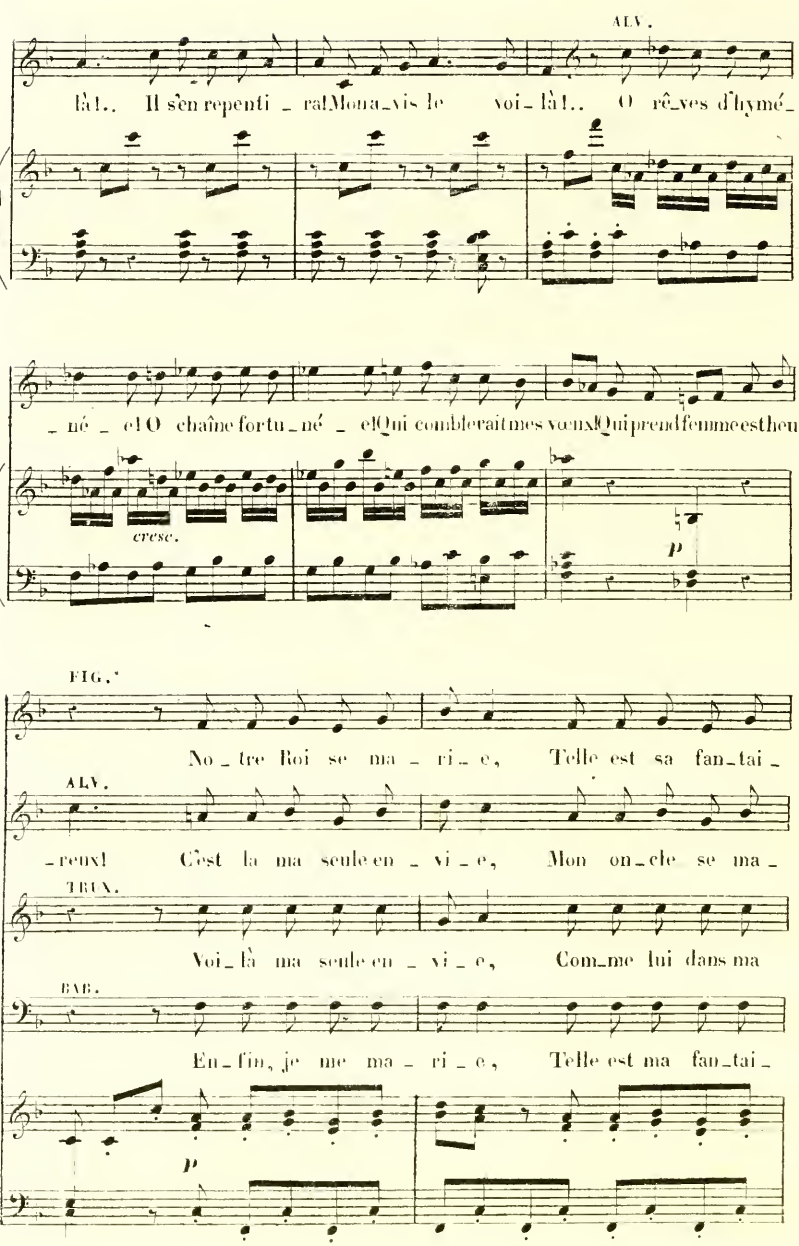
ALV.
là!.. Il s'en repenti - ra! Mona - vis le voi - là!.. O rê - ves d'hymé -
né - e! O chaîne fortu - né - e! Qui comblerait mes vœux! Qui prend femme est heu -
cresc.
p
FIG.
No - tre Roi se ma - ri - e, Telle est sa fan - tai -
ALV.
- reux! C'est la ma seule en - vi - e, Mon on - cle se ma -
TRUN.
Voi - là ma seule en - vi - e, Com - me lui dans ma
BAR.
En - fin, je me ma - ri - e, Telle est ma fan - tai -
p

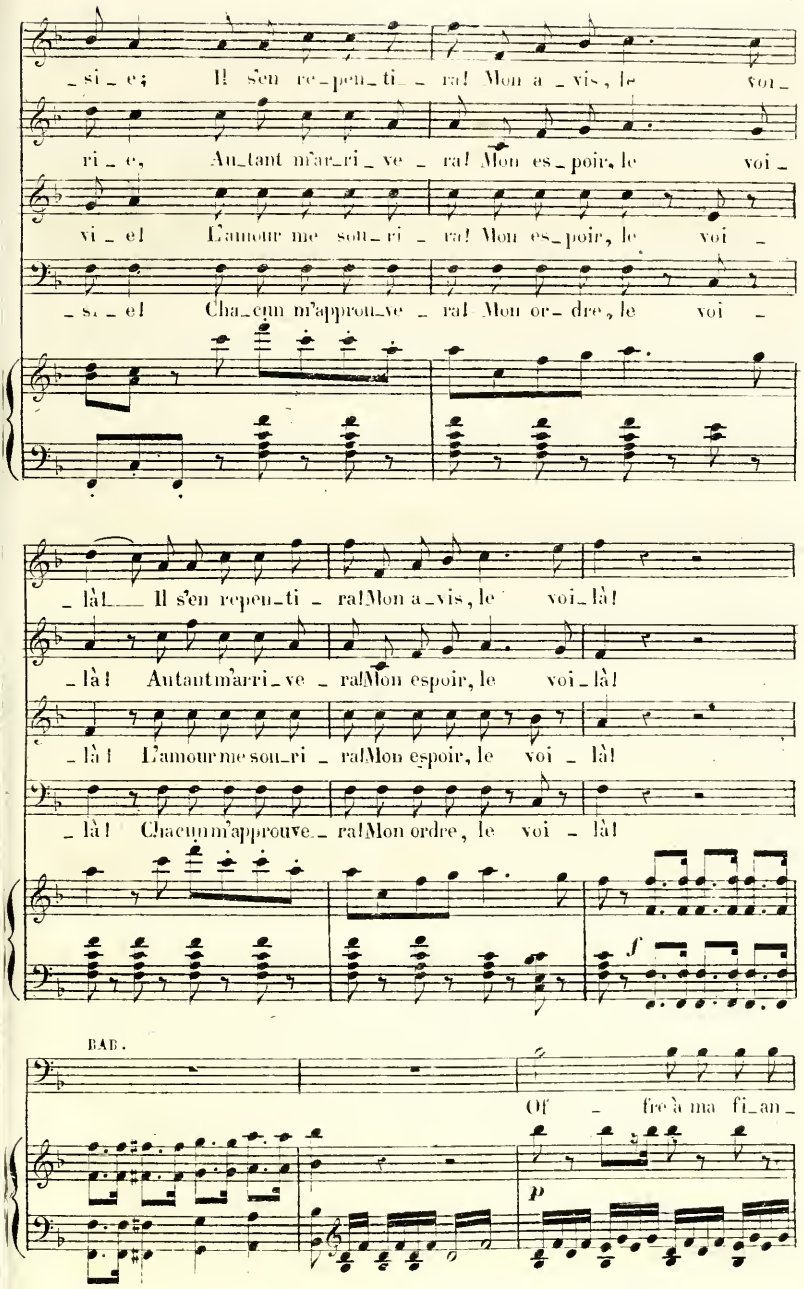
si_e; Il s'en re_pen_ti_ra! Mon a_vis, le voi_
ri_e, Au_tant m'ar_ri_ve_ra! Mon es_poir, le voi_
vi_e! L'amour me sou_ri_ra! Mon es_poir, le voi_
si_e! Cha_cun m'approu_ve_ra! Mon or_dre, le voi_
là! Il s'en repen_ti_ra! Mon a_vis, le voi_là!
là! Autant m'arri_ve_ra! Mon espoir, le voi_là!
là! L'amour me sou_ri_ra! Mon espoir, le voi_là!
là! Chacun m'approuve_ra! Mon ordre, le voi_là!
f
BAR.
Of_fre à ma fi_an_
p

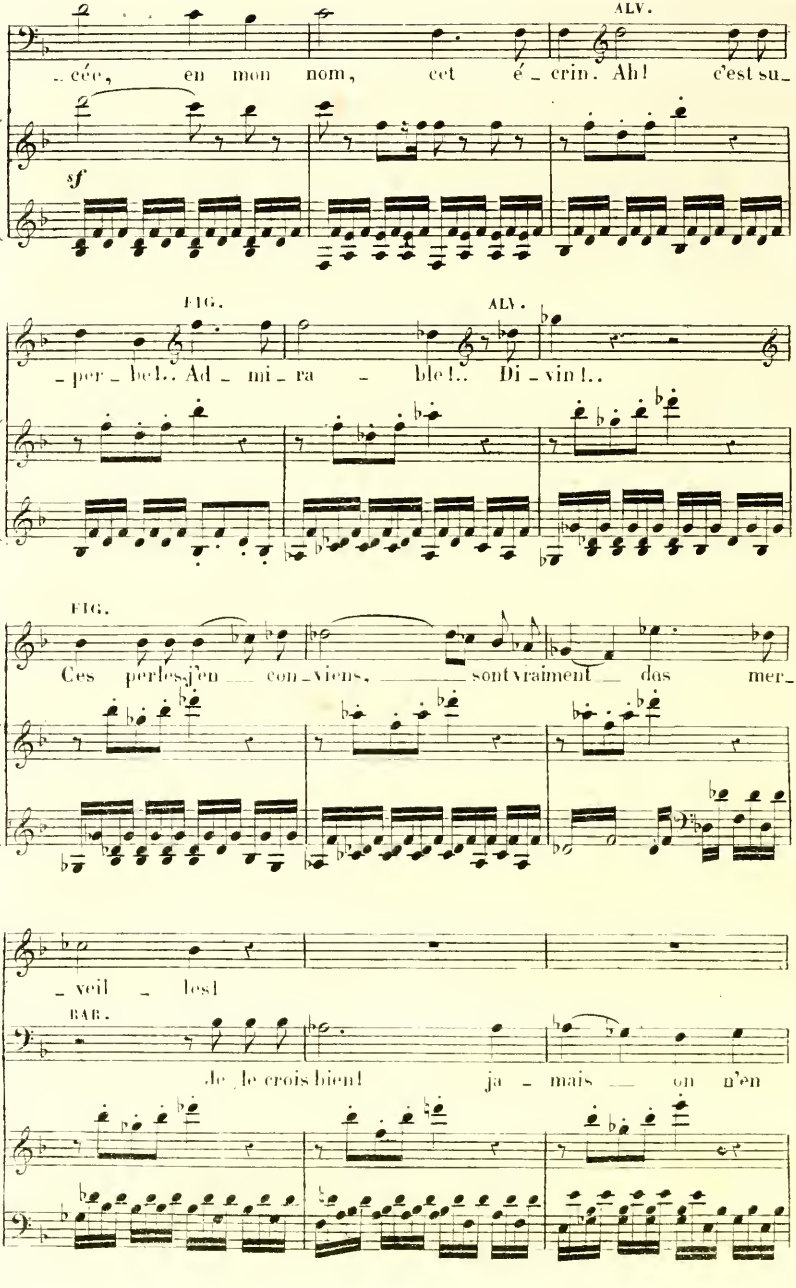
ALV.
cée, en mon nom, cet é_crin. Ah! c'est su_
sf
FIG.
ALV.
_per_be!.. Ad_mi_ra_ble!.. Di_vin!..
FIG.
Ces perles, j'en con_viens, sont vraiment des mer_
_veil_les!
BAR.
Je le crois bien! ja_mais on n'en

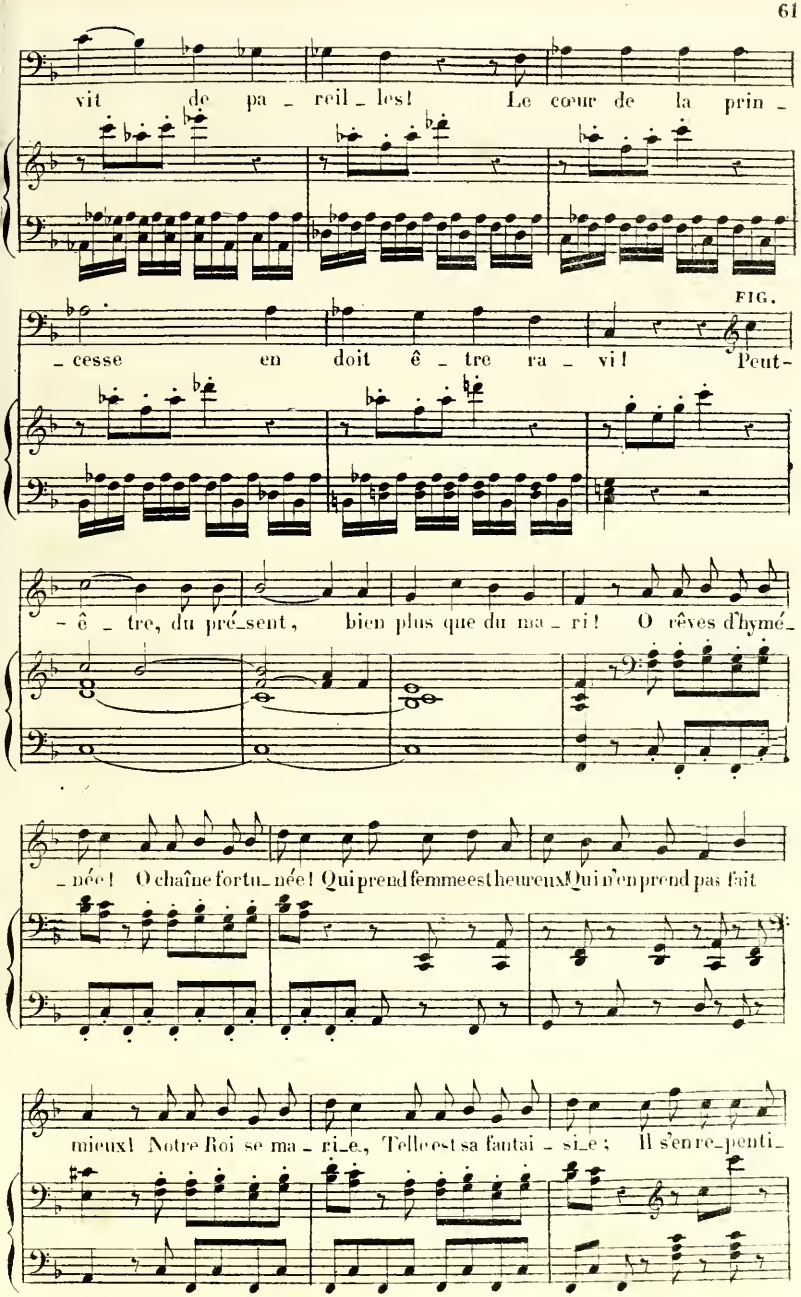
vit de pa_reil_les! Le cœur de la prin_
FIG.
_cesse en doit ê_tre ra_vi! Peut-
_ê_tre, du pré_sent, bien plus que du ma_ri! O rêves d'hymé_
_née! O chaîne fortu_née! Qui prend femme est heureux! Qui n'en prend pas fait
mieux! Notre Roi se ma_ri_e, Telle est sa fantai_si_e; Il s'en re_penti_

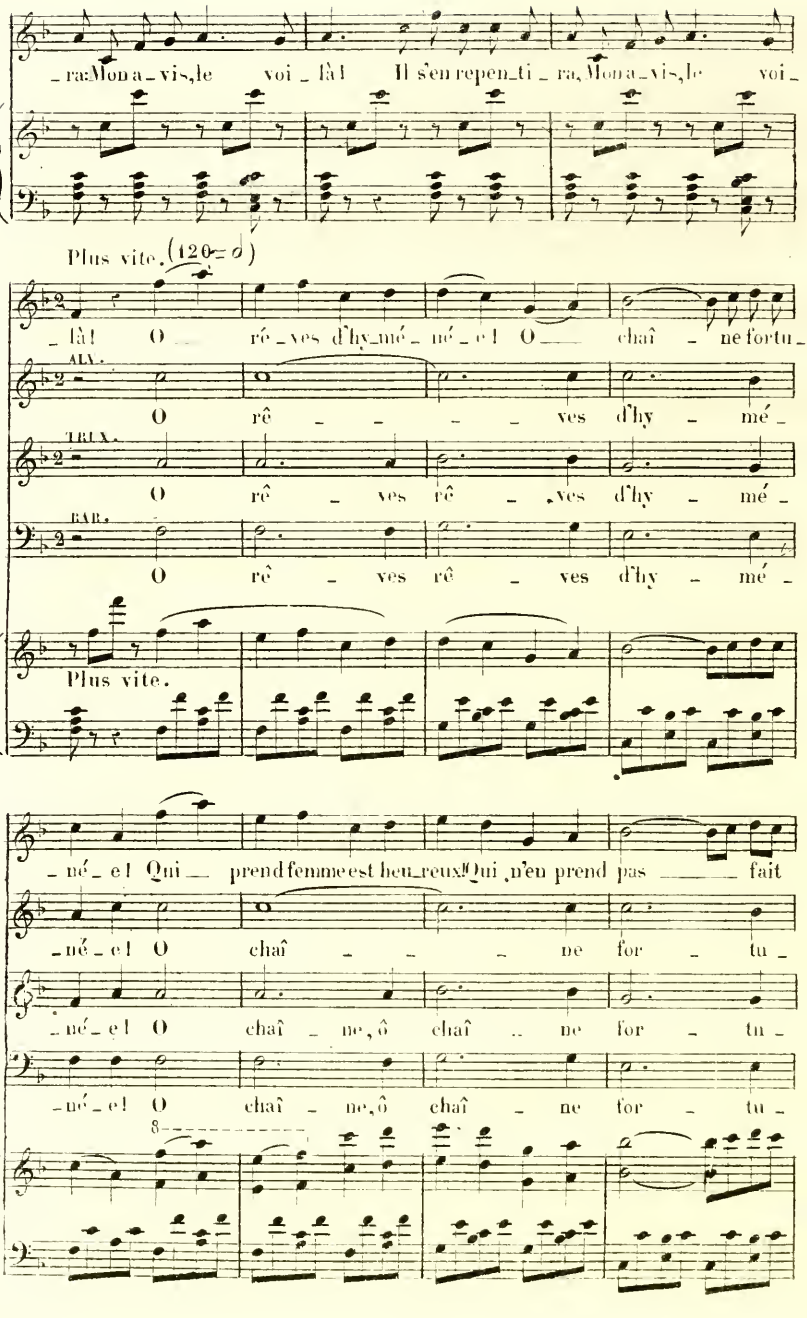
ra: Mon a_vis, le voi_là! Il s'en repen_ti_ra, Mon a_vis, le voi_
Plus vite. (120 = d)
là! O ré_ves d'hy_mé_né_e! O chaî_ne for tu_
ALT.
O rê_ves d'hy_mé_
TRUX.
O rê_ves rê_ves d'hy_mé_
BAR.
O rê_ves rê_ves d'hy_mé_
Plus vite.
né_e! Qui prend femme est heu_reux! Qui n'en prend pas fait
né_e! O chaî_ne for_tu_
né_e! O chaî_ne, ô chaî_ne for_tu_
né_e! O chaî_ne, ô chaî_ne for_tu_
8

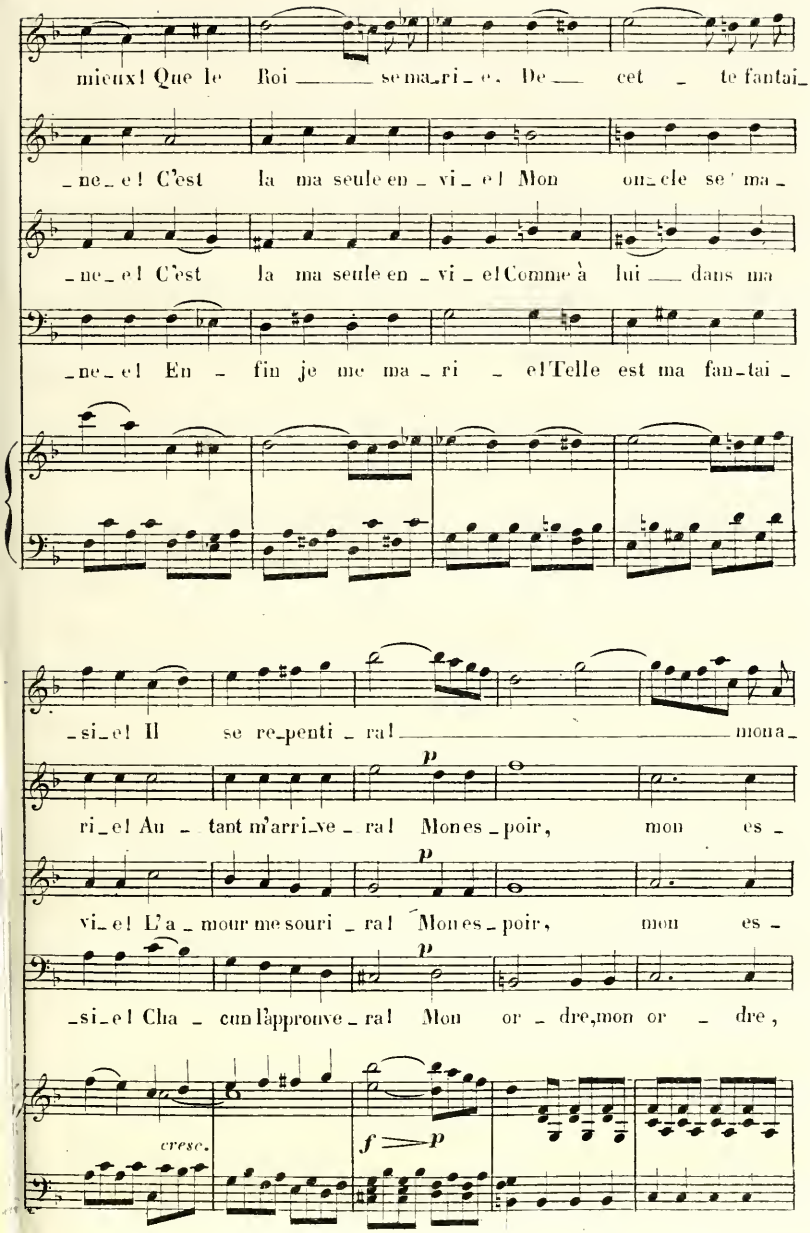
mieux! Que le Roi se ma_ri_e. De cet te fantai_
_ne_e! C'est la ma seule en_vi_e! Mon on_cle se ma_
_ne_e! C'est la ma seule en_vi_e! Comme à lui dans ma
_ne_e! En fin je me ma_ri_e! Telle est ma fan_tai_
_si_e! Il se re_penti_ra! mona_
ri_e! Au_tant m'arri_ve_ra! Mon es_poir, mon es_
vi_e! L'a_mour me souri_ra! Mon es_poir, mon es_
_si_e! Cha_cun l'approuve_ra! Mon or_dre, mon or_dre,
p
p
p
cresc.
f
p

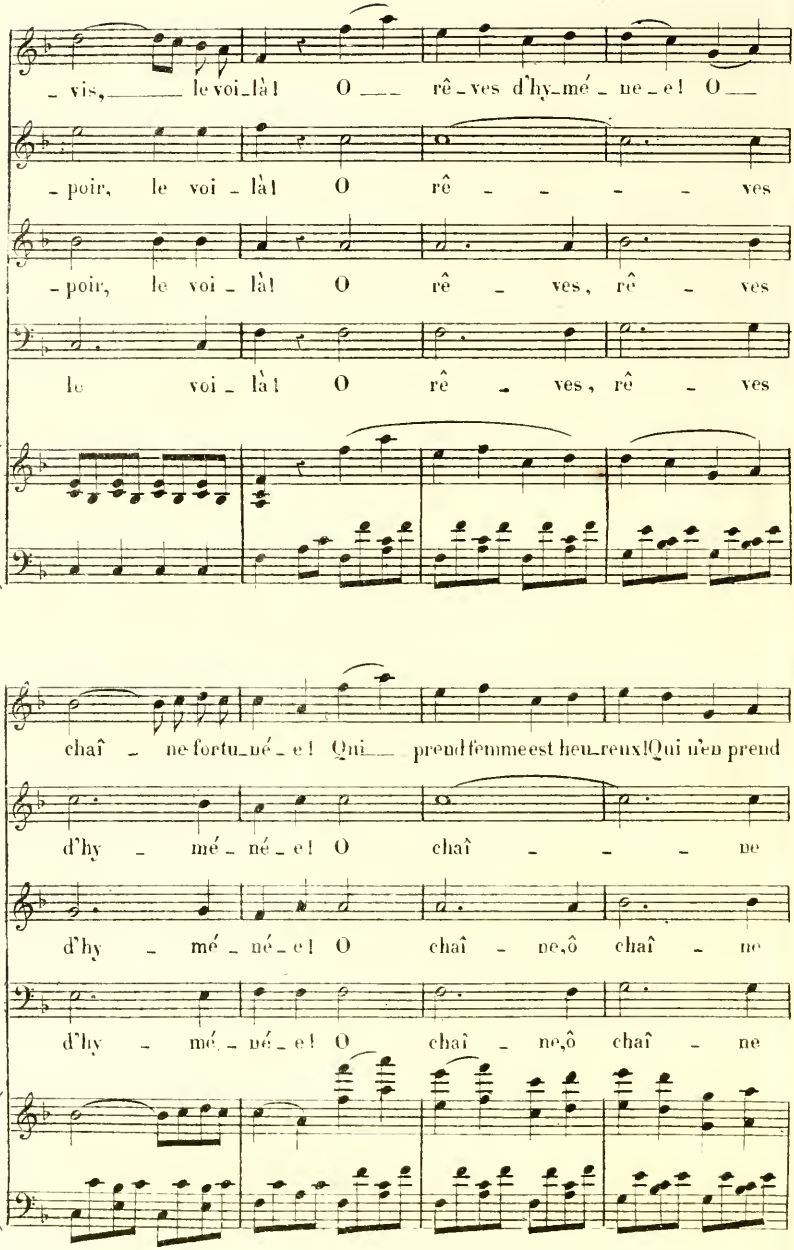
vis, le voi-là! O rê-ves d'hy-mé-ne-e! O
poir, le voi-là! O rê-ves
poir, le voi-là! O rê-ves, rê-ves
le voi-là! O rê-ves, rê-ves
chaî-ne fortu-né-e! Qui prend femme est heu-reux! Qui n'en prend
d'hy-mé-né-e! O chaî-ne
d'hy-mé-né-e! O chaî-ne, ô chaî-ne
d'hy-mé-né-e! O chaî-ne, ô chaî-ne

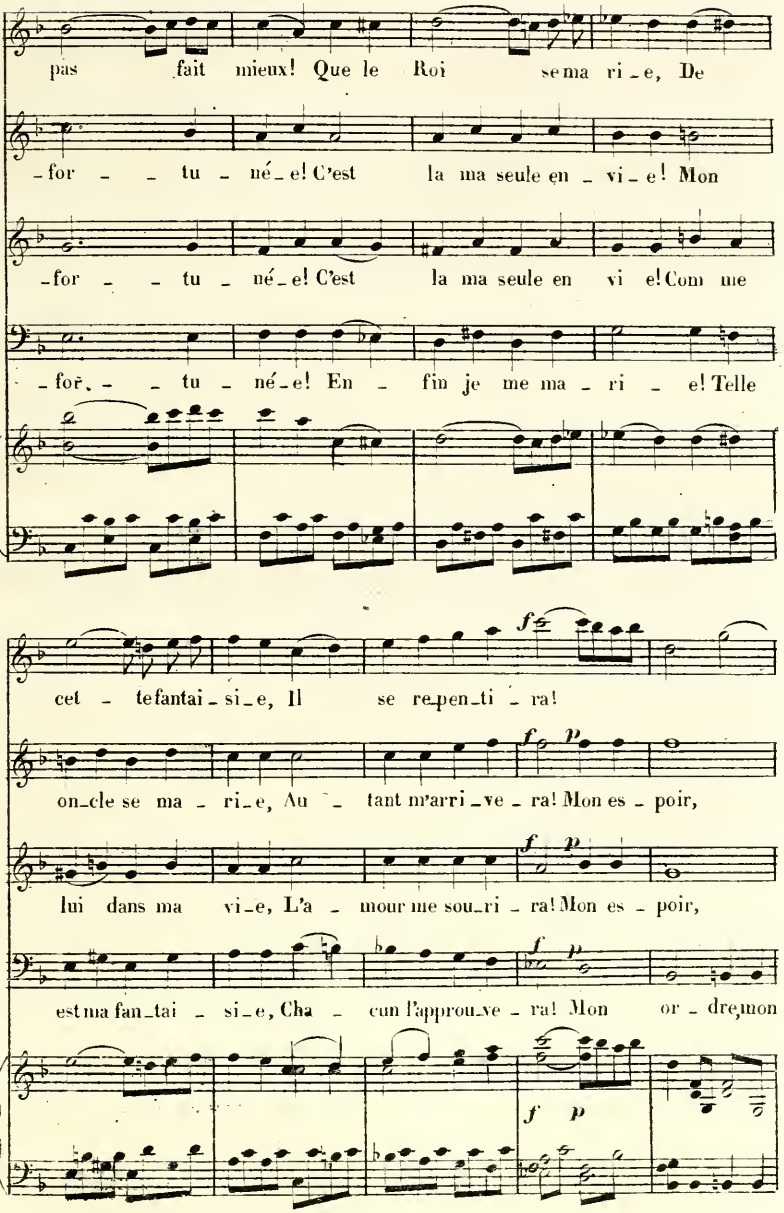
pas fait mieux! Que le Roi se ma ri_e, De
_for _ _ tu _ né_e! C'est la ma seule en _ vi_e! Mon
_for _ _ tu _ né_e! C'est la ma seule en vi e! Com me
_for _ _ tu _ né_e! En _ fin je me ma _ ri _ e! Telle
cet _ te fantai _ si_e, Il se re_pen_ti _ ra!
on_cle se ma _ ri_e, Au _ tant m'arri _ ve _ ra! Mon es _ poir,
lui dans ma vi_e, L'a _ mour me sou_ri _ ra! Mon es _ poir,
est ma fan_tai _ si_e, Cha _ cun l'approu_ve _ ra! Mon or _ dre mon

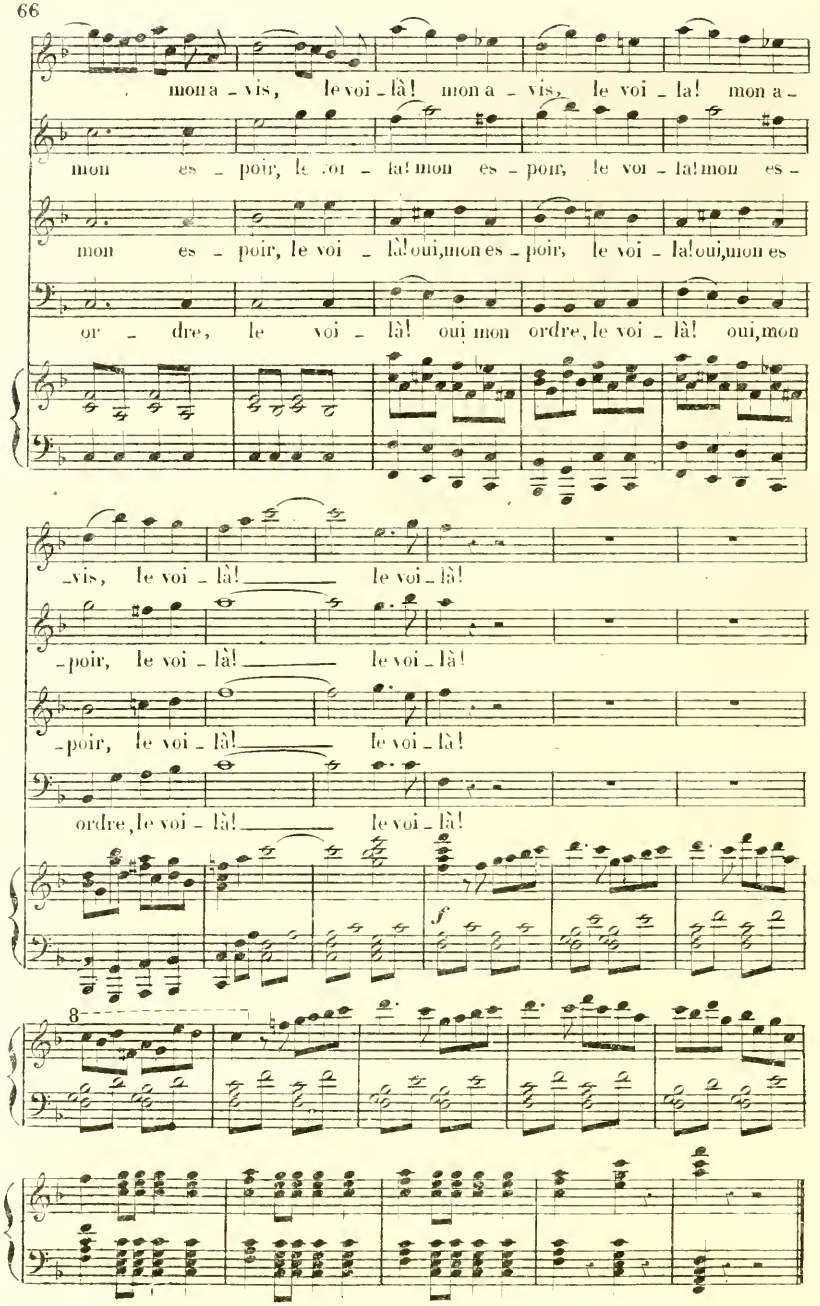
mon a - vis, le voi - là! mon a - vis, le voi - la! mon a -
mon es - poir, le voi - la! mon es - poir, le voi - la! mon es -
mon es - poir, le voi - là! oui, mon es - poir, le voi - la! oui, mon es
or - dre, le voi - là! oui mon ordre, le voi - là! oui, mon
-vis, le voi - là! le voi - là!
-poir, le voi - là! le voi - là!
-poir, le voi - là! le voi - là!
ordre, le voi - là! le voi - là!
f
8

2.me TABLEAU.

N.o 6.

FINAL.

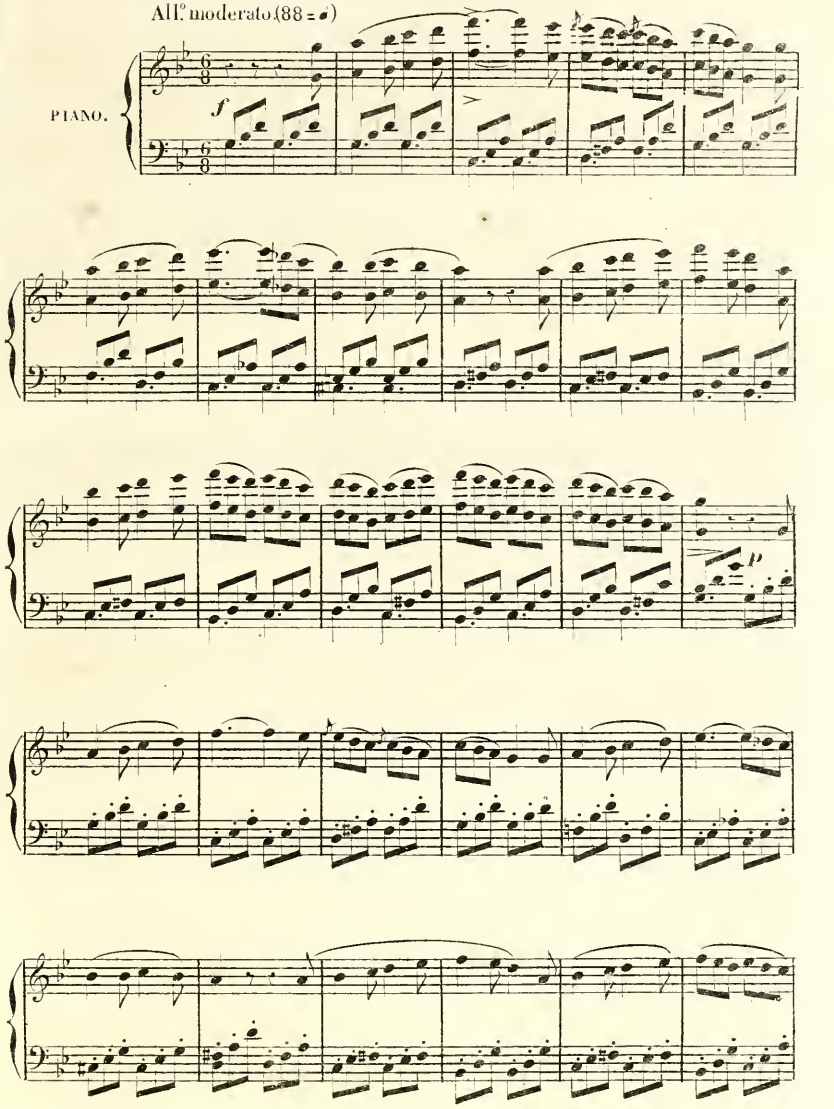

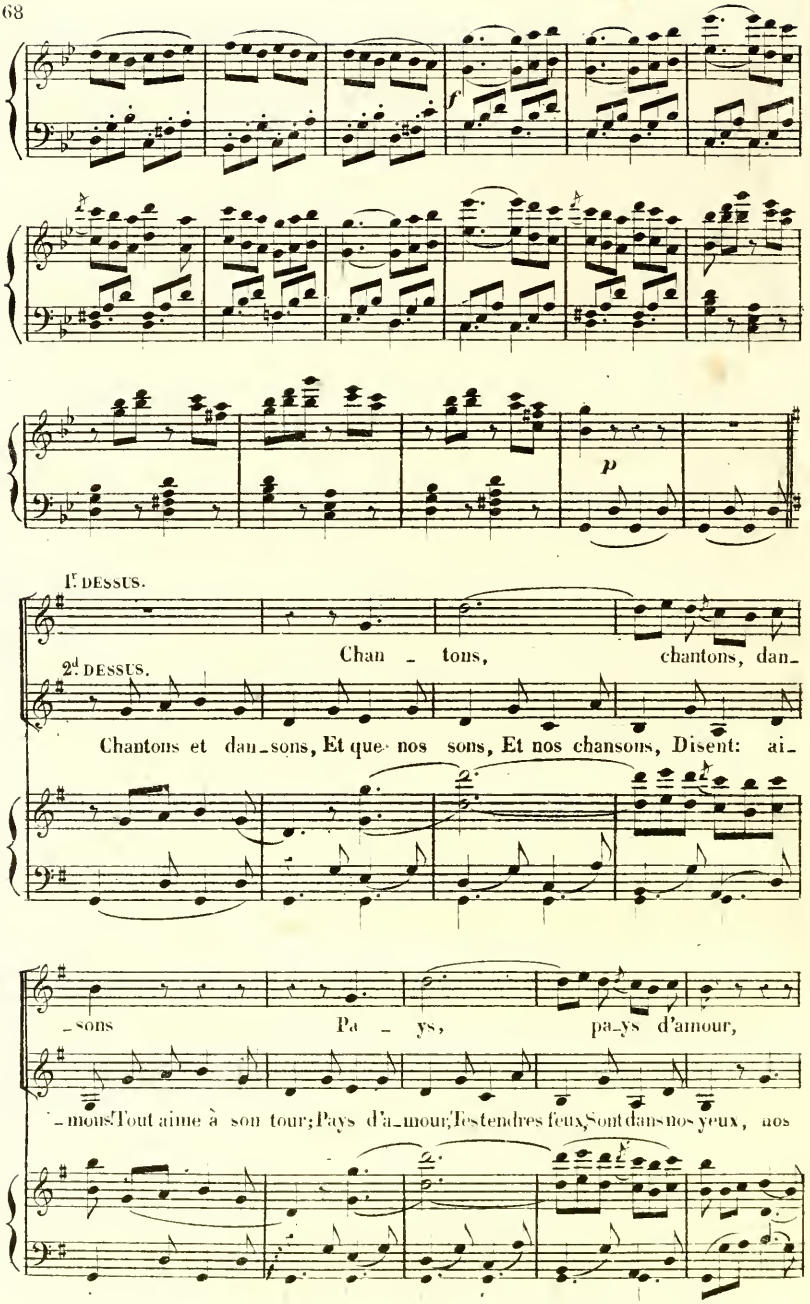
f
p
1r. DESSUS.
2d. DESSUS.
Chan _ tons, chantons, dan_
Chantons et dan_sons, Et que nos sons, Et nos chansons, Disent: ai_
_sons Pa _ ys, pa_ys d'amour,
_mons Tout aime à son tour; Pays d'a_mour, Tes tendres feux, Sont dans nos yeux, nos

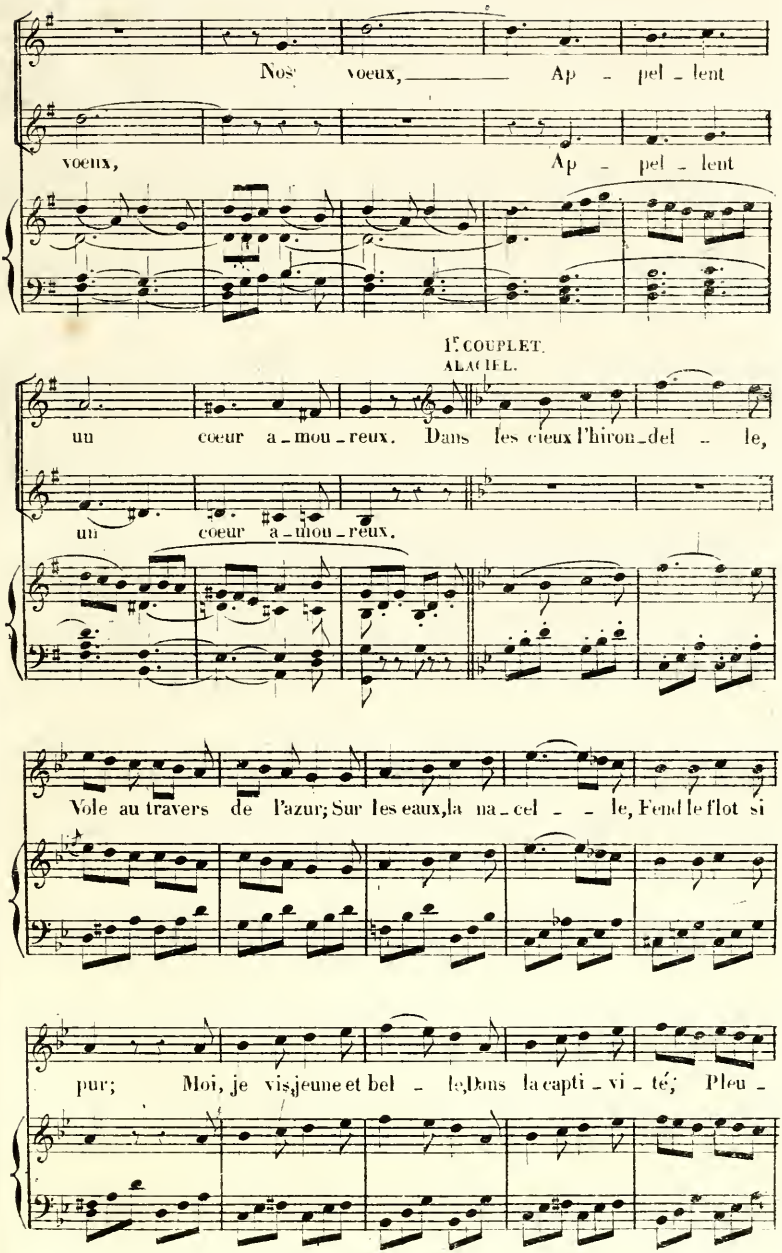
Nos voeux, Ap - pel - lent
voeux, Ap - pel - lent
1.er COUPLET.
ALACIEL.
un cœur a - mou - reux. Dans les cieux l'hiron - del - le,
un cœur a - mou - reux.
Vole au travers de l'azur; Sur les eaux, la na - cel - - le, Fend le flot si
pur; Moi, je vis jeune et bel - le, Dans la capti - vi - té; Pleu -

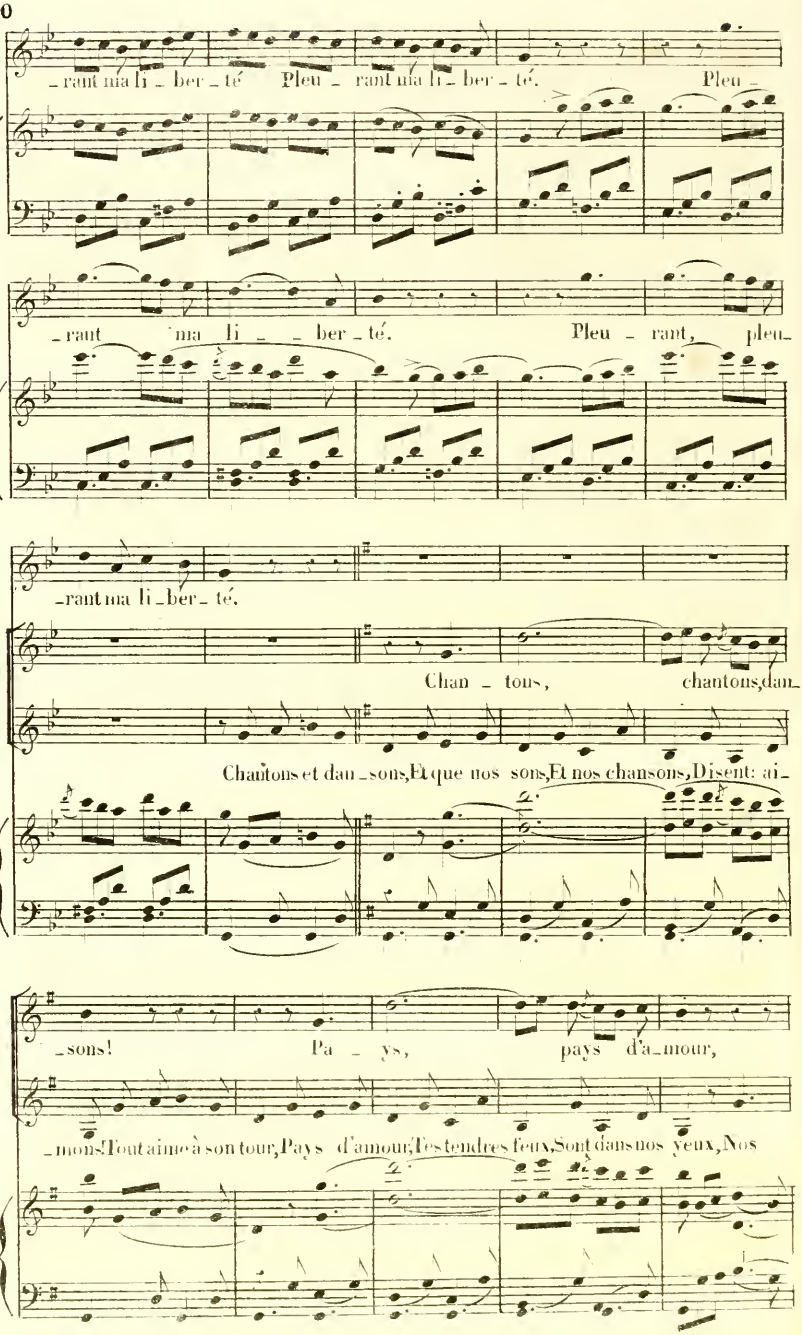
_rant ma li _ ber _ té Pleu _ rant ma li _ ber _ té. Pleu _
_rant ma li _ _ ber _ té. Pleu _ rant, pleu_
_rant ma li _ ber _ té.
CHŒUR.
Chan _ tons, chantons, dan_
Chantons et dan _ sons, Et que nos sons, Et nos chansons, Disent: ai_
_sons! Pa _ ys, pays d'a_mour,
_mons! Tout aime à son tour, Pays d'amour, Tes tendres feux, Sont dans nos yeux, Nos

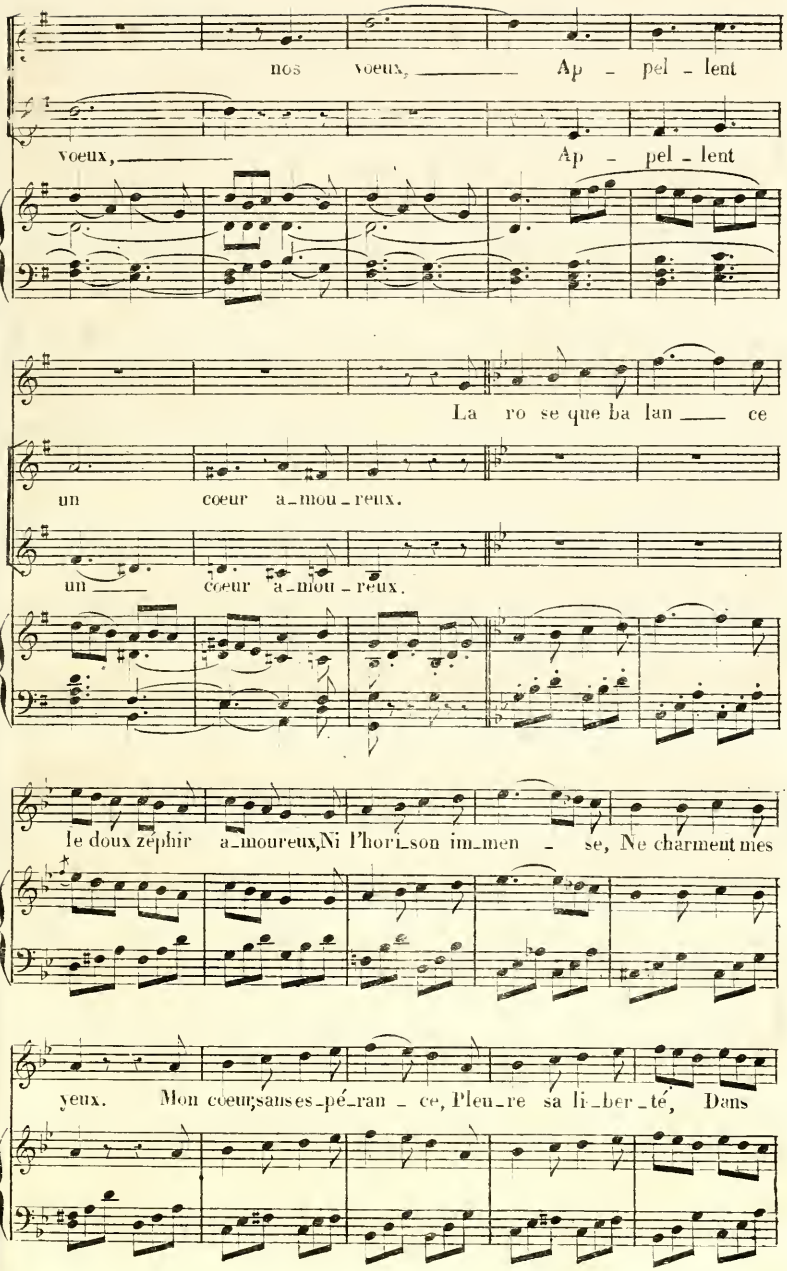
nos voeux, Ap - pel - lent
voeux, Ap - pel - lent
La ro se que ba lan ce
un cœur a-mou-reux.
un cœur a-mou-reux.
le doux zéphir a-moureux, Ni l'hori-son im-men - se, Ne charment mes
yeux. Mon cœur, sans es-pé-ran - ce, Pleu-re sa li-ber-té, Dans

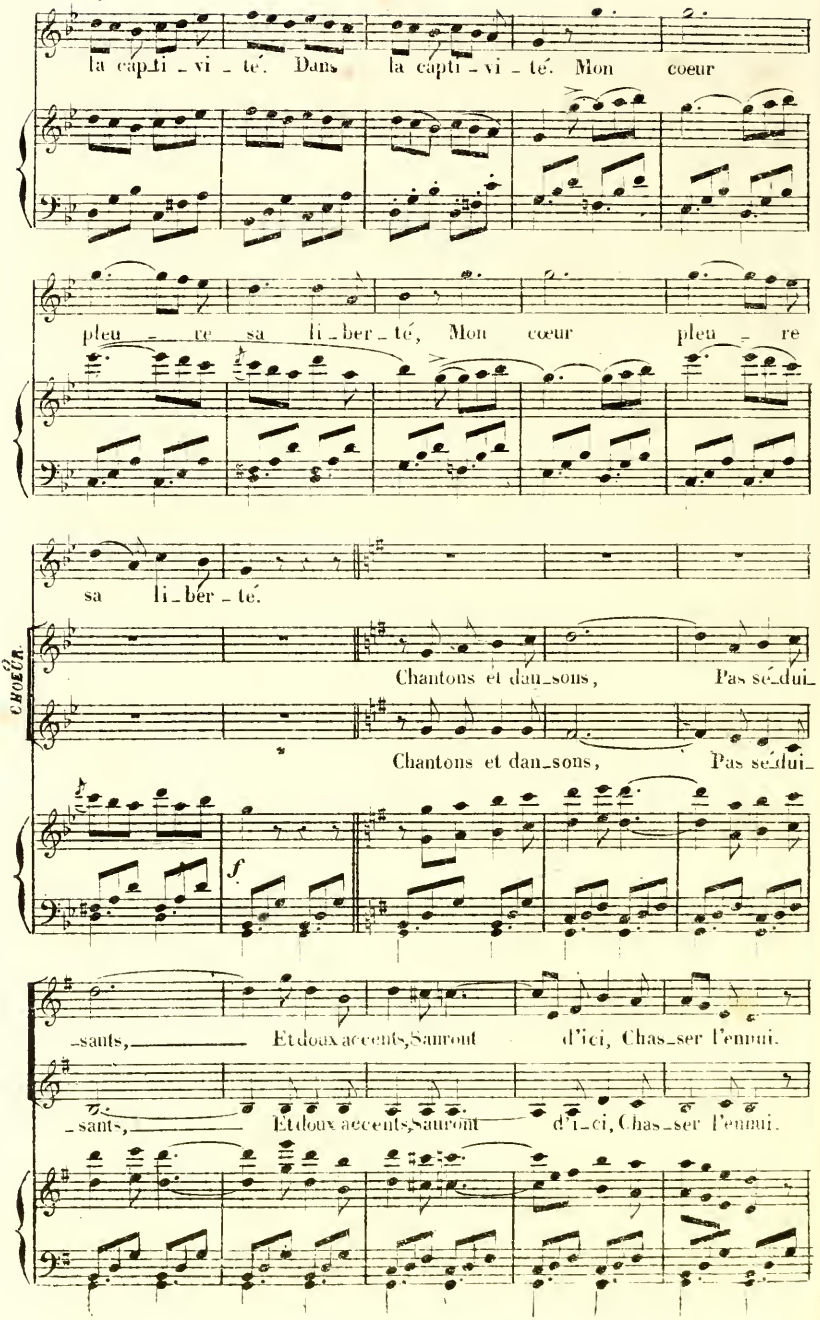
la capti_vi_té. Dans la capti_vi_té. Mon cœur
pleu_re sa li_ber_té, Mon cœur pleu_re
sa li_ber_té.
CHŒUR.
Chantons et dan_sons, Pas sé_dui_
Chantons et dan_sons, Pas sé_dui_
f
_sants, Et doux accents, Sauront d'ici, Chas_ser l'ennui.
_sants, Et doux accents, Sauront d'ici, Chas_ser l'ennui.

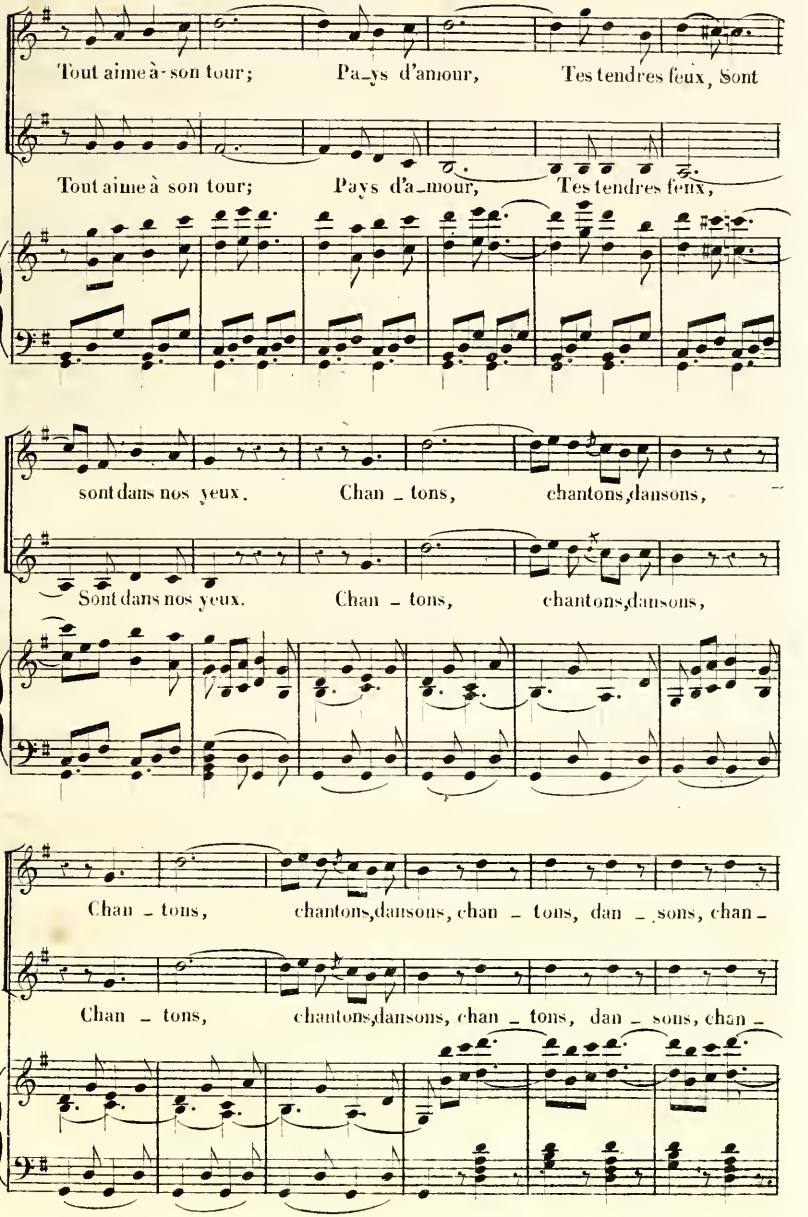
Tout aime à - son tour; Pa_ys d'amour, Tes tendres feux, sont
Tout aime à son tour; Pays d'a_mour, Tes tendres feux,
sont dans nos yeux. Chan _ tons, chantons, dansons,
Sont dans nos yeux. Chan _ tons, chantons, dansons,
Chan _ tons, chantons, dansons, chan _ tons, dan _ sons, chan _
Chan _ tons, chantons, dansons, chan _ tons, dan _ sons, chan _

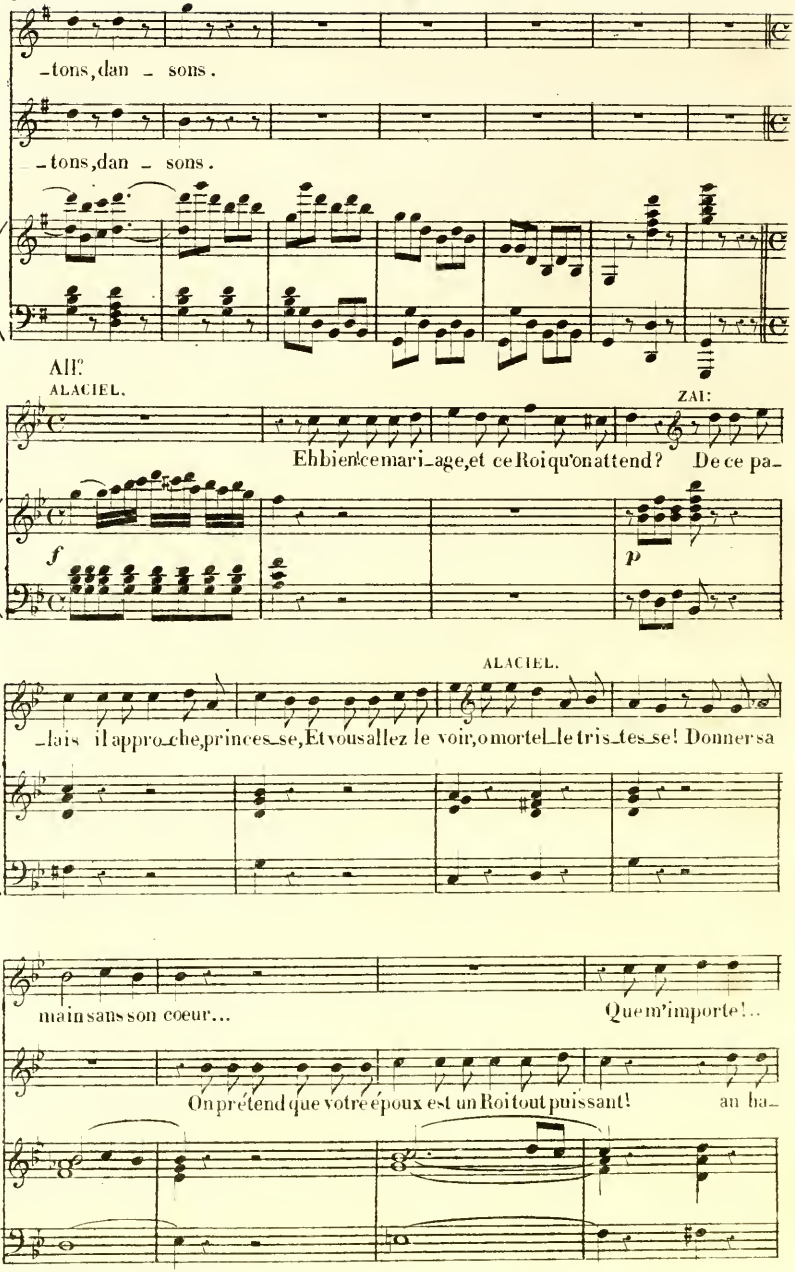
-tons, dan - sons.
-tons, dan - sons.
All.
ALACIEL.
ZAI:
Eh bien ce mari-age, et ce Roi qu'on attend? De ce pa-
f
p
ALACIEL.
-lais il appro-che, princes-se, Et vous allez le voir, o mortel-le tris-tes-se! Donner sa
main sans son coeur...
Que m'importe!..
On prétend que votre époux est un Roi tout puissant! au ha-

All.º (♩ = 104)

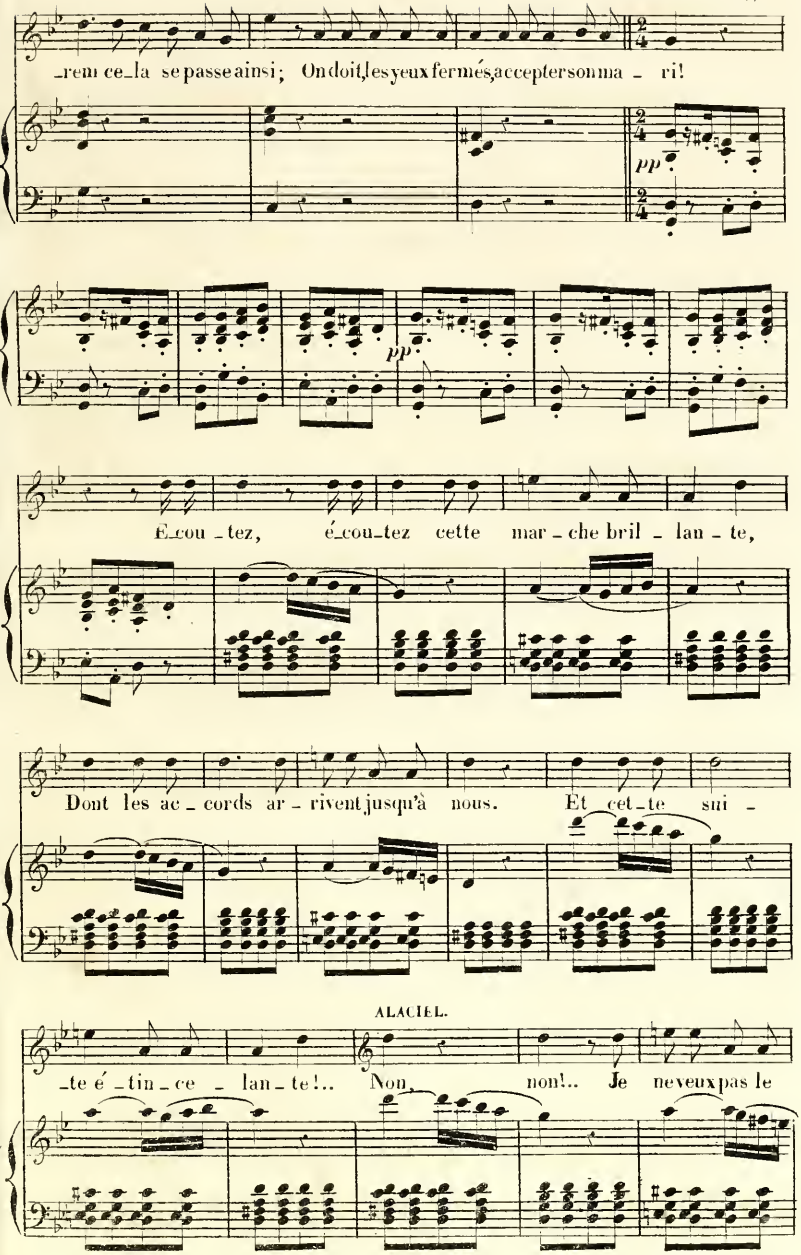
-rem ce-la se passe ainsi; On doit, les yeux fermés, accepter son ma - ri!
pp
pp
É-cou-tez, é-cou-tez cette mar-che bril-lan-te,
Dont les ac-cords ar-rivent jusqu'à nous. Et cet-te sui-
ALACIEL.
-te é-tin-ce-lan-te!.. Non, non!.. Je ne veux pas le

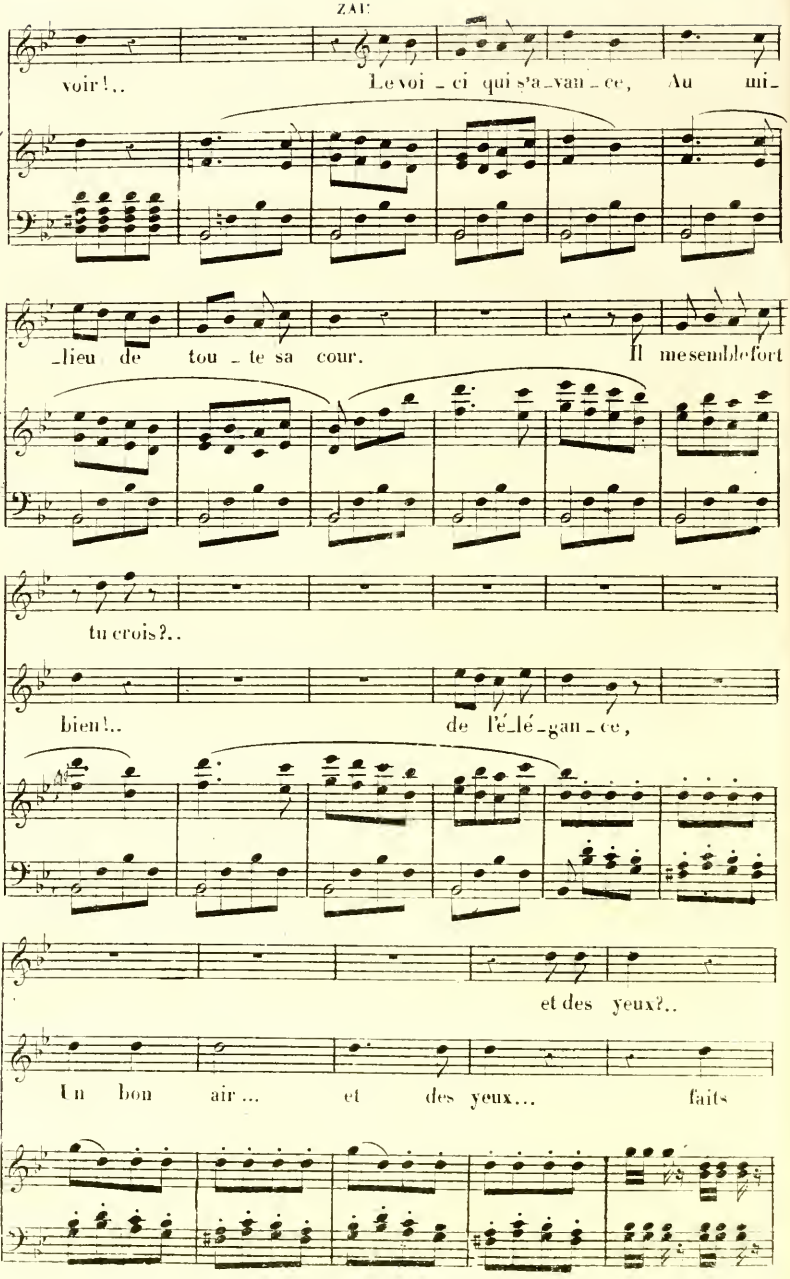
voir!..
Le voi_ci qui s'a_van_ce, Au mi_
_lieu de tou_te sa cour. Il me semble fort
tu crois?..
bien!..
de l'é_lé_gan_ce,
et des yeux?..
Un bon air... et des yeux... faits

Non, non! il suf_fit qu'on m'o _ bli ge, A l'é_pou_

pour l'a _ mour!

_ser... Je n'en veux

Quand il vient tout ex _ près vous de_man_der!..

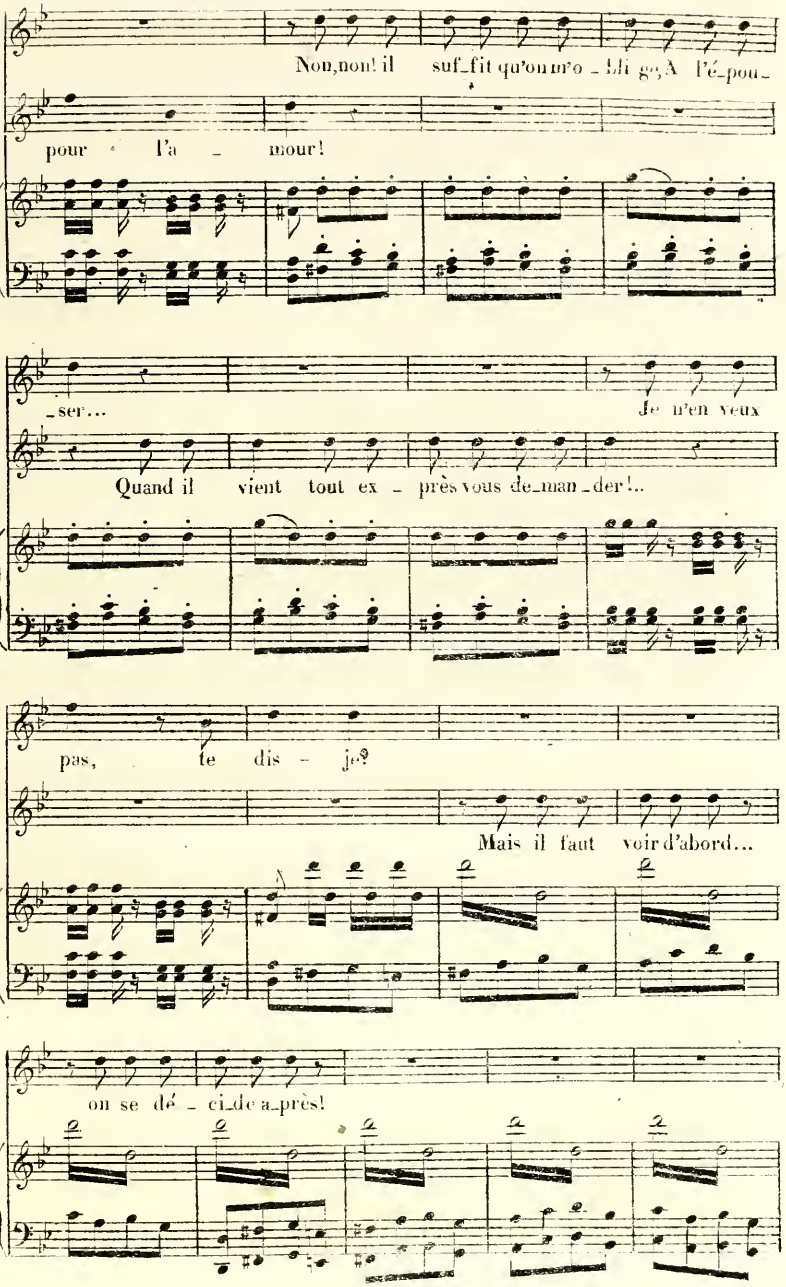

pas, te dis - je?

Mais il faut voir d'abord...

on se dé _ ci_de a_près!

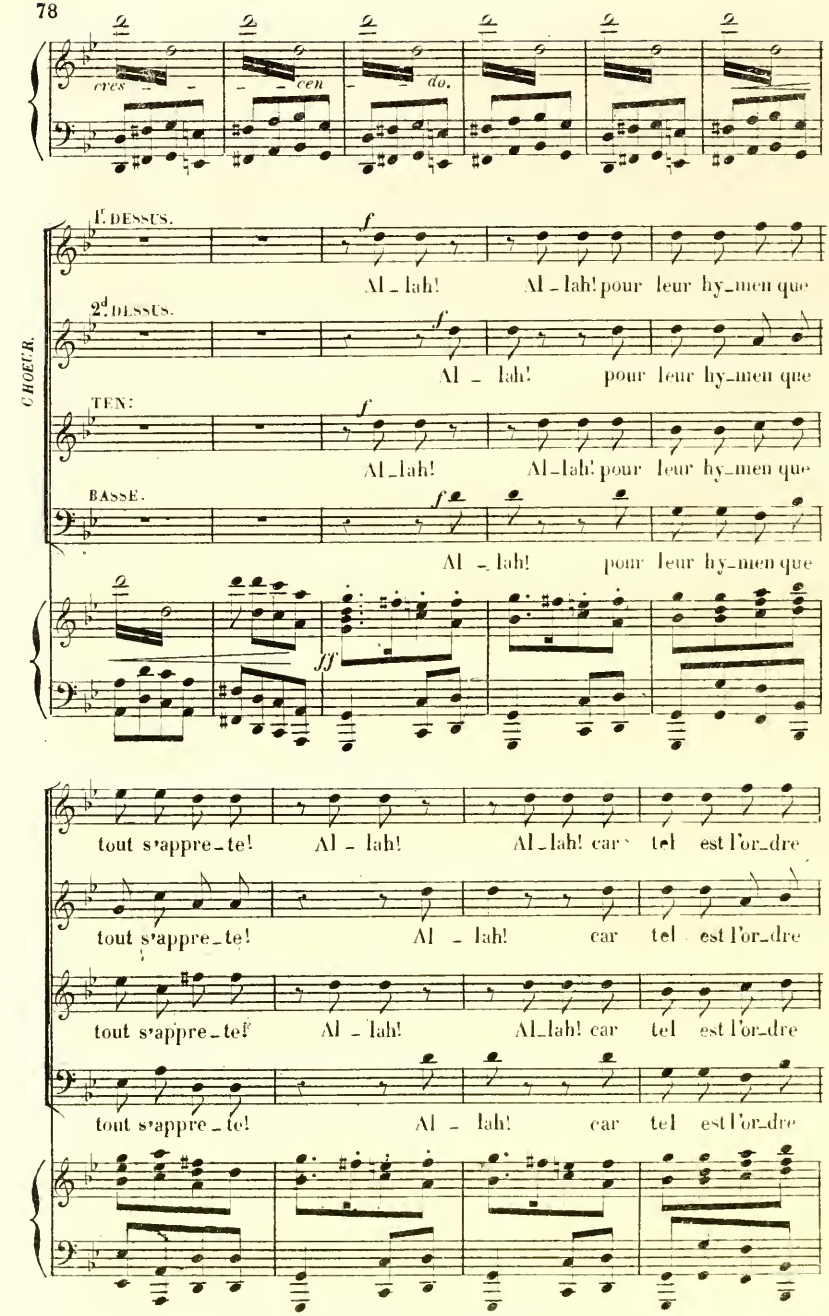
cres - - - cen - - do.
CHOEUR.
1r. DESSUS.
Al - lah! Al - lah! pour leur hy_men que
2d. DESSUS.
Al - lah! pour leur hy_men que
TEN:
Al_lah! Al_lah! pour leur hy_men que
BASSE.
Al - lah! pour leur hy_men que
tout s'appre_te! Al - lah! Al_lah! car tel est l'or_dre
tout s'appre_te! Al - lah! car tel est l'or_dre
tout s'appre_te! Al - lah! Al_lah! car tel est l'or_dre
tout s'appre_te! Al - lah! car tel est l'or_dre

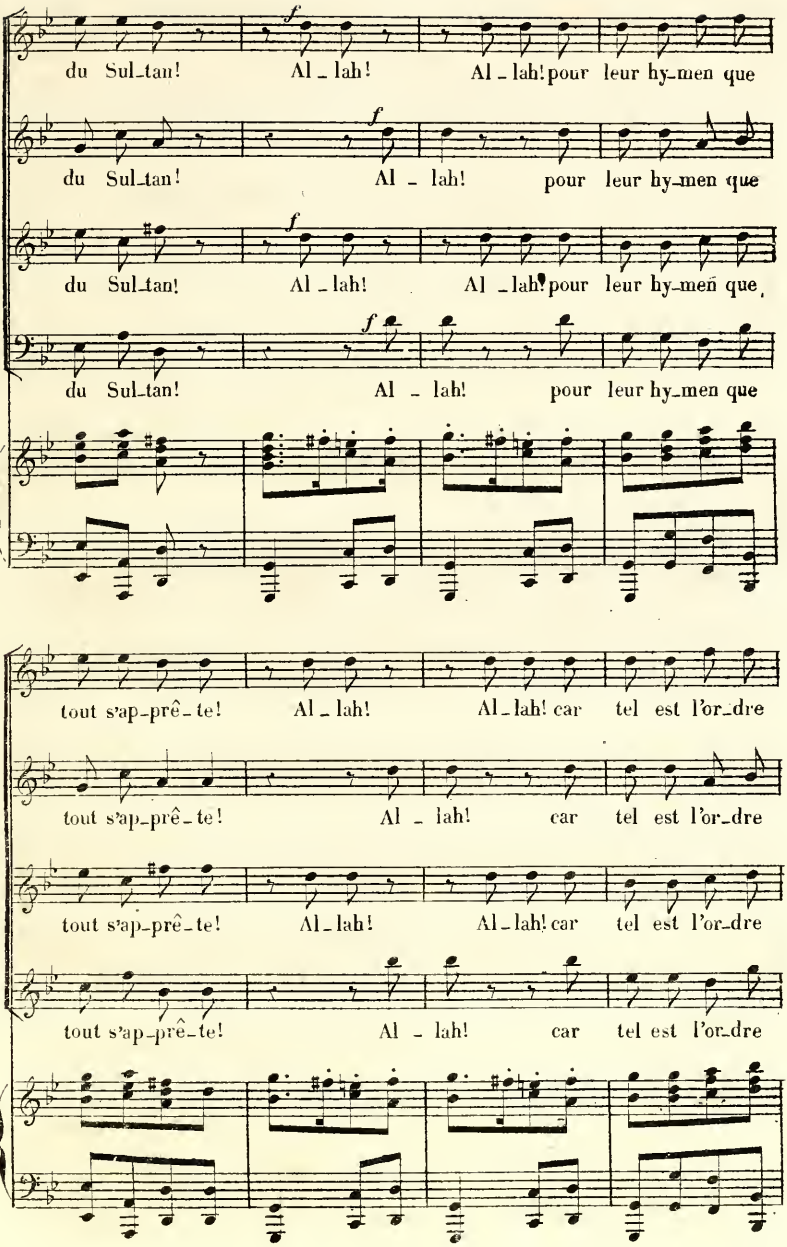
du Sul_tan! Al _ lah! Al _ lah! pour leur hy_men que
du Sul_tan! Al _ lah! pour leur hy_men que
du Sul_tan! Al _ lah! Al _ lah! pour leur hy_men que
du Sul_tan! Al _ lah! pour leur hy_men que
tout s'ap_prê_te! Al _ lah! Al _ lah! car tel est l'or_dre
tout s'ap_prê_te! Al _ lah! car tel est l'or_dre
tout s'ap_prê_te! Al _ lah! Al _ lah! car tel est l'or_dre
tout s'ap_prê_te! Al _ lah! car tel est l'or_dre

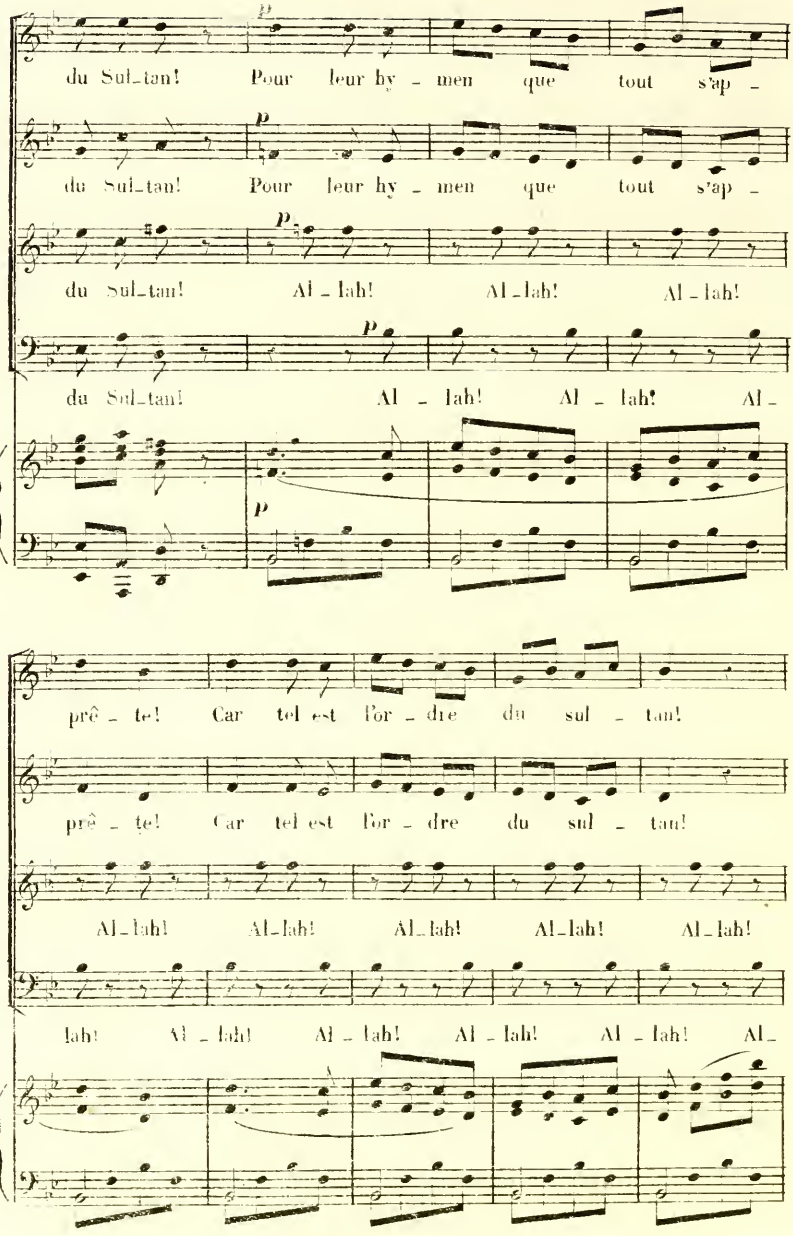
du Sul-tan! Pour leur hy - men que tout s'ap -
du Sul-tan! Pour leur hy - men que tout s'ap -
du Sul-tan! Al - lah! Al - lah! Al - lah!
du Sul-tan! Al - lah! Al - lah! Al -
prê - te! Car tel est l'or - dre du sul - tan!
prê - te! Car tel est l'or - dre du sul - tan!
Al - lah! Al - lah! Al - lah! Al - lah! Al - lah!
lah! Al - lah! Al - lah! Al - lah! Al - lah! Al -

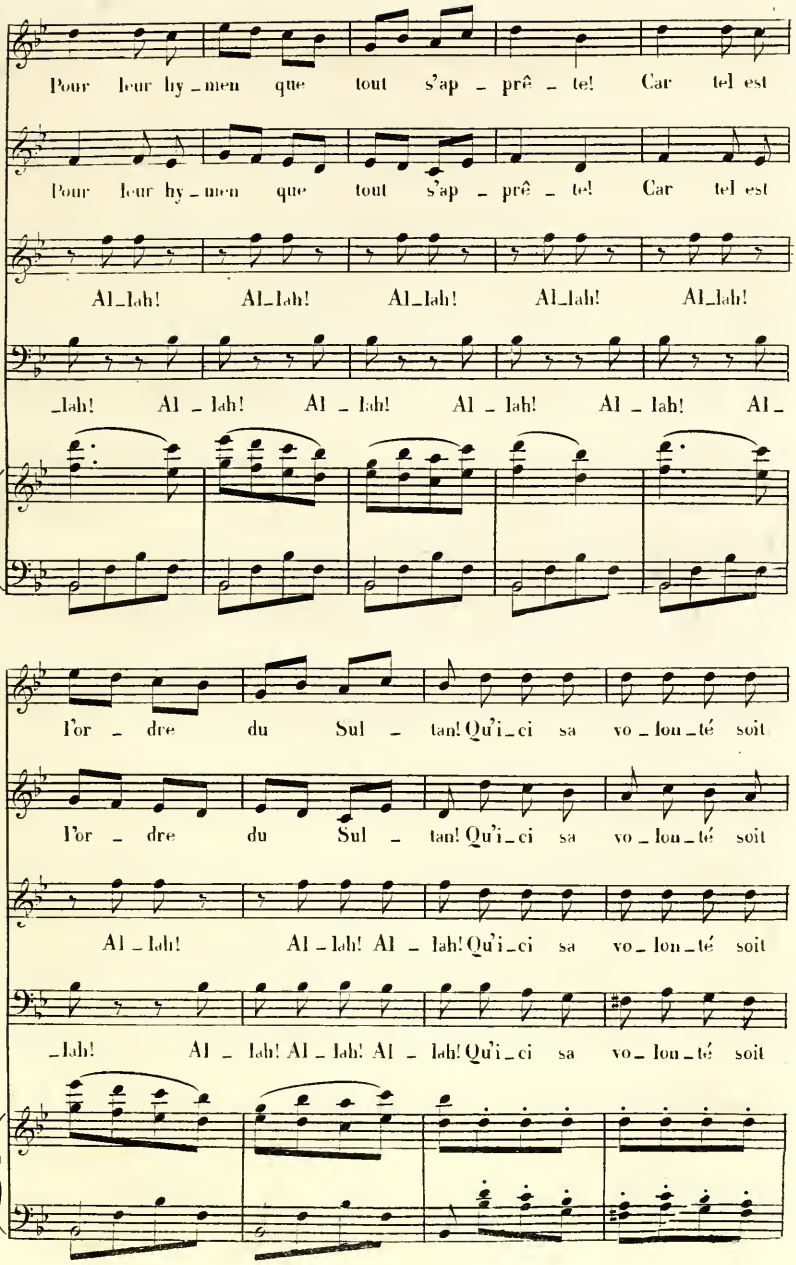
Pour leur hy_men que tout s'ap_prê_te! Car tel est
Pour leur hy_men que tout s'ap_prê_te! Car tel est
Al_lah! Al_lah! Al_lah! Al_lah! Al_lah!
_lah! Al_lah! Al_lah! Al_lah! Al_lah! Al_
l'or_dre du Sul_tan! Qu'i_ci sa vo_lon_té soit
l'or_dre du Sul_tan! Qu'i_ci sa vo_lon_té soit
Al_lah! Al_lah! Al_lah! Qu'i_ci sa vo_lon_té soit
_lah! Al_lah! Al_lah! Al_lah! Qu'i_ci sa vo_lon_té soit

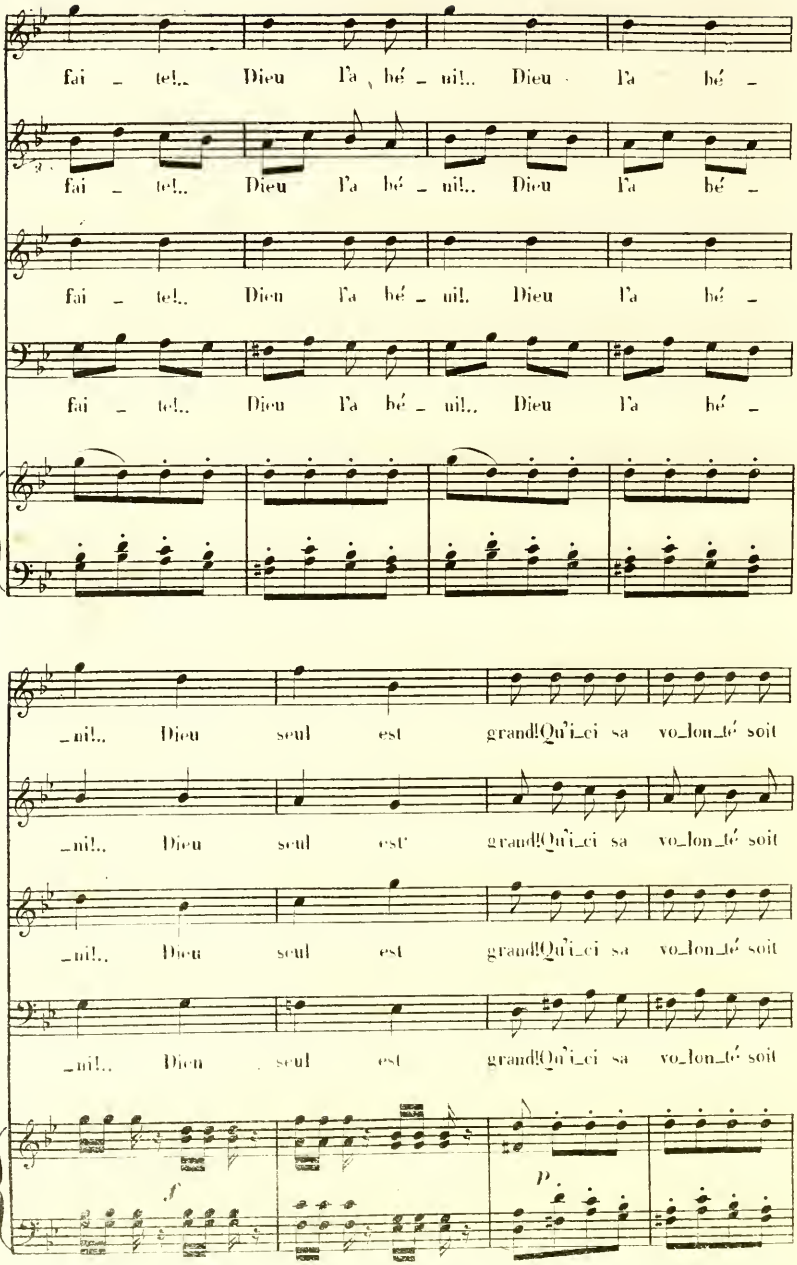
fai - te!.. Dieu l'a bé - nit!.. Dieu l'a bé -
fai - te!.. Dieu l'a bé - nit!.. Dieu l'a bé -
fai - te!.. Dieu l'a bé - nit!.. Dieu l'a bé -
fai - te!.. Dieu l'a bé - nit!.. Dieu l'a bé -
-nit!.. Dieu seul est grand! Qu'i-ci sa vo-lon-té soit
-nit!.. Dieu seul est grand! Qu'i-ci sa vo-lon-té soit
-nit!.. Dieu seul est grand! Qu'i-ci sa vo-lon-té soit
-nit!.. Dieu seul est grand! Qu'i-ci sa vo-lon-té soit
f
p

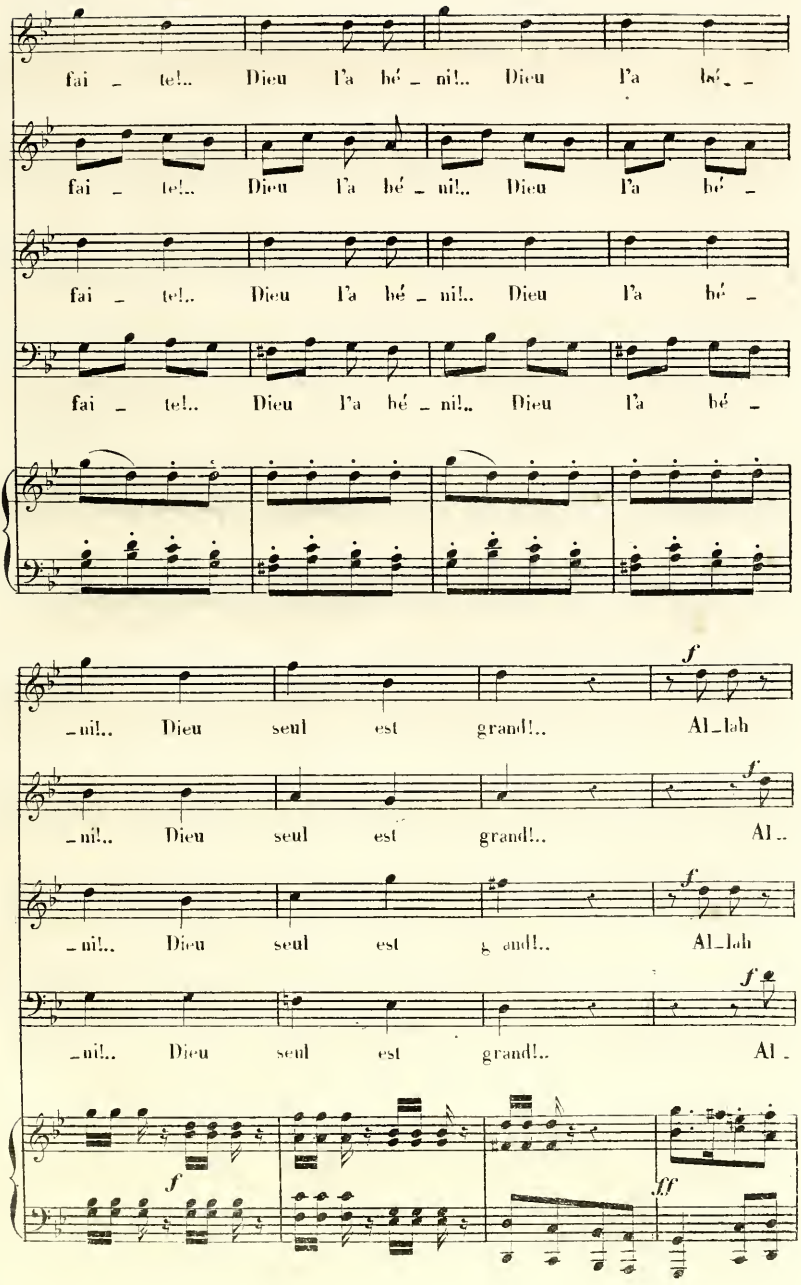
fai _ te!.. Dieu l'a bé _ ni!.. Dieu l'a bé _
fai _ te!.. Dieu l'a bé _ ni!.. Dieu l'a bé _
fai _ te!.. Dieu l'a bé _ ni!.. Dieu l'a bé _
fai _ te!.. Dieu l'a bé _ ni!.. Dieu l'a bé _
f
_ni!.. Dieu seul est grand!.. Al_lah
f
_ni!.. Dieu seul est grand!.. Al..
f
_ni!.. Dieu seul est grand!.. Al_lah
f
_ni!.. Dieu seul est grand!.. Al _
f
ff

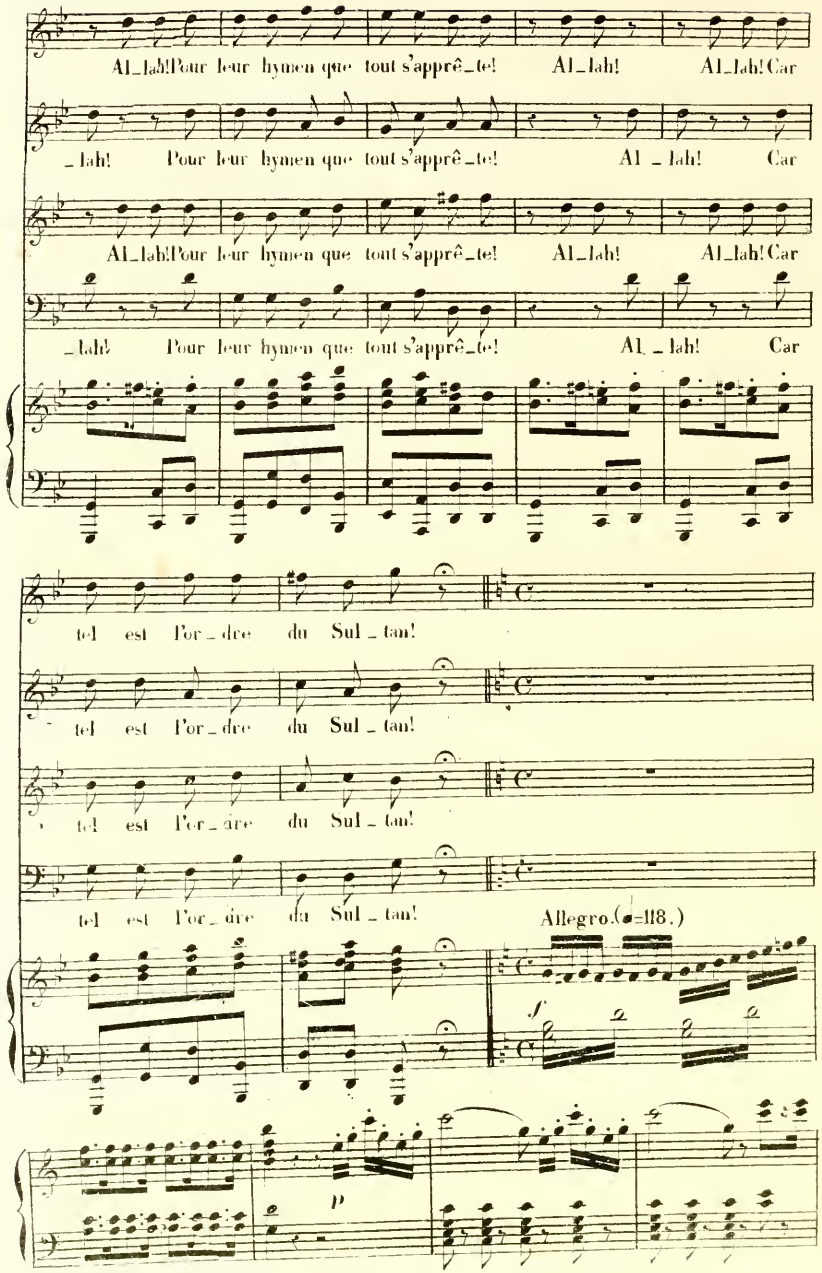
Al_lah! Pour leur hymen que tout s'apprê_te! Al_lah! Al_lah! Car
_lah! Pour leur hymen que tout s'apprê_te! Al _ lah! Car
Al_lah! Pour leur hymen que tout s'apprê_te! Al_lah! Al_lah! Car
_lah! Pour leur hymen que tout s'apprê_te! Al _ lah! Car
tel est l'or_dre du Sul _ tan!
tel est l'or_dre du Sul _ tan!
tel est l'or_dre du Sul _ tan!
tel est l'or_dre du Sul _ tan!
Allegro.(♩=118.)
f
p

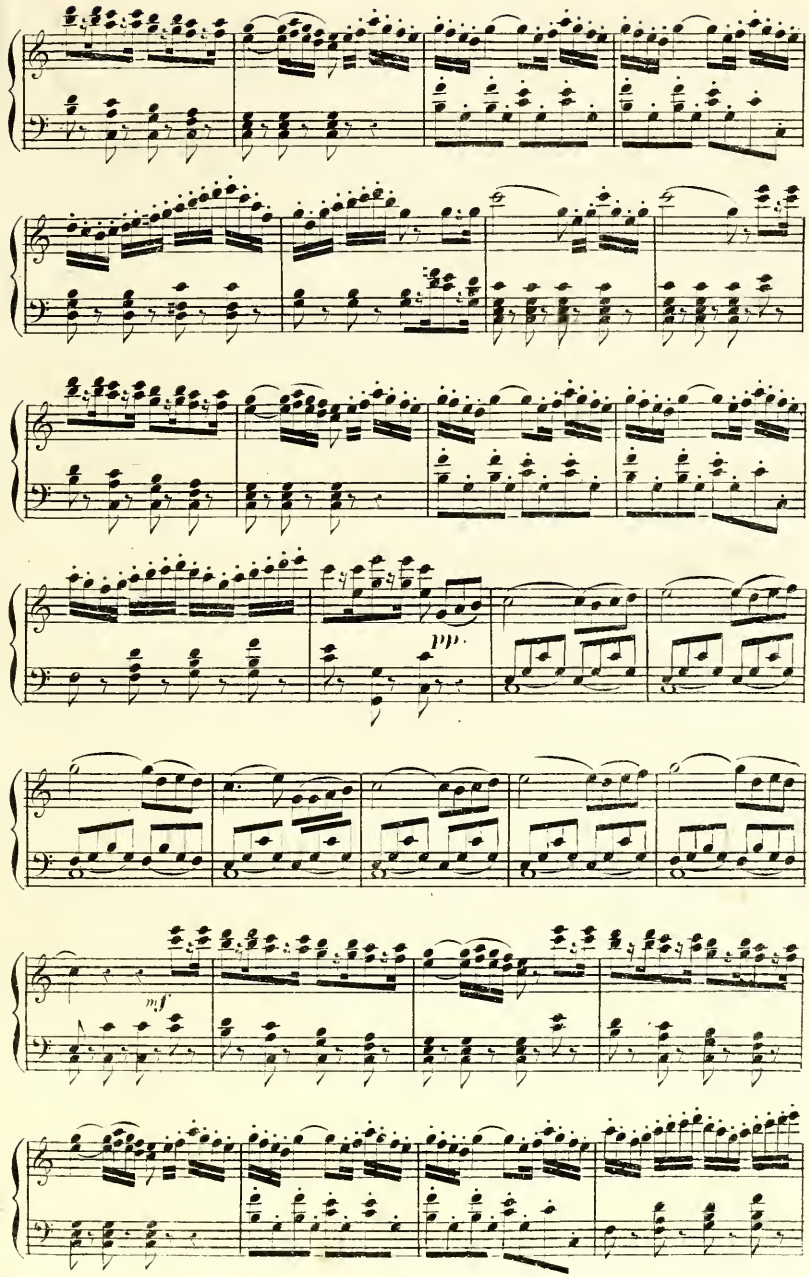
mf

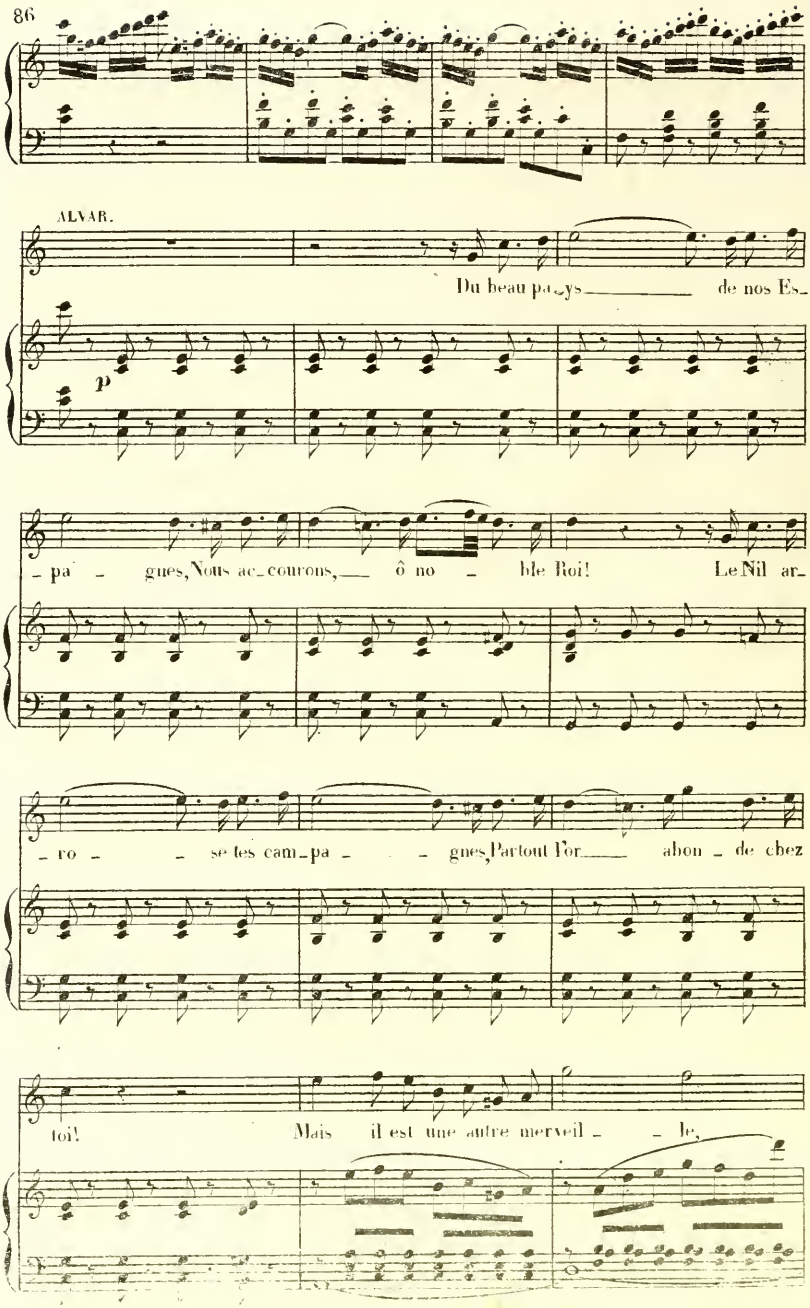
ALVAR.
Du beau pa_ys de nos Es_
p
_pa_gnes, Nous ac_courons, ô no_ble Roi! Le Nil ar_
_ro_ se tes cam_pa_gnes, Partout l'or abon_de chez
toi! Mais il est une autre merveil_le,

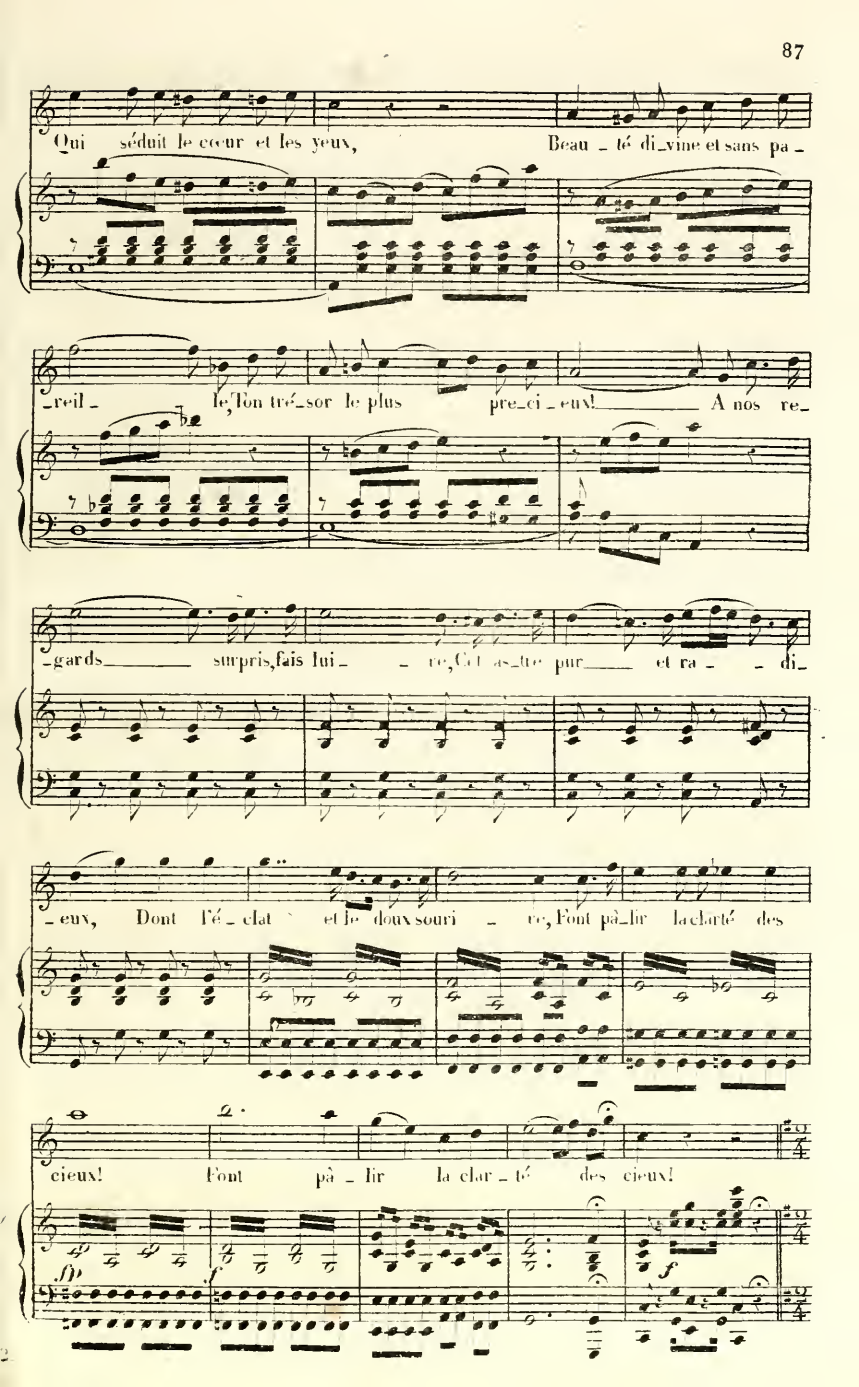
Qui séduit le cœur et les yeux, Beau _ té di_vine et sans pa _
_reil _ le, Ton tré_sor le plus pre_ci _ eux! A nos re_
_gards surpris, fais lui _ _ re, Cet as_tre pur et ra _ _ di_
_eux, Dont l'é _ clat et le doux souri _ re, Font pâ_lir la clarté des
cieux! Font pâ _ lir la clar _ té des cieux!

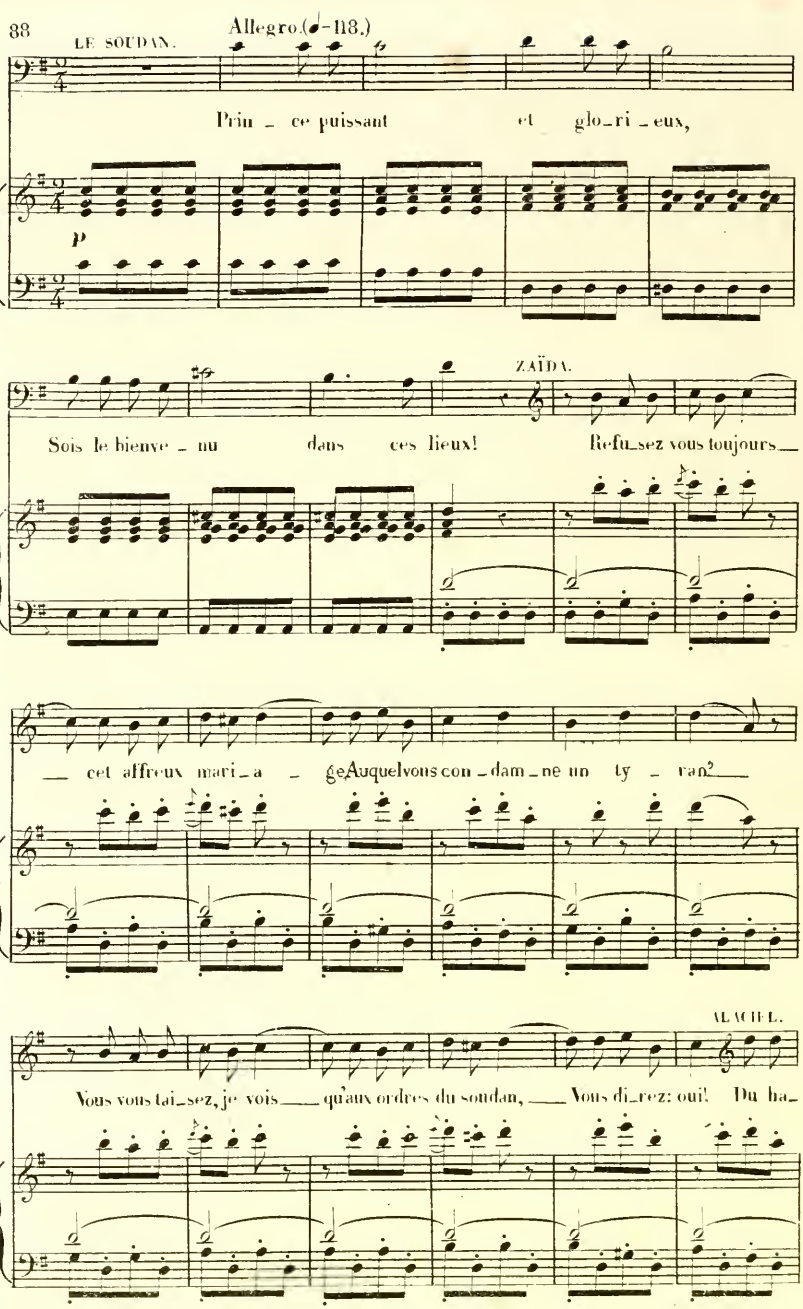
LE SOUDAN.
Allegro.(♩=118.)
Prin_ce puissant et glo_ri_eux,
P
ZAÏDA.
Sois le bienve_nu dans ces lieux! Refu_sez vous toujours
cet affreux mari_a_geAuquelvous con_dam_ne un ty_ran?
ALACHEL.
Vous vous tai_sez, je vois qu'aux ordres du soudan, Vous di_rez: oui! Du ha_

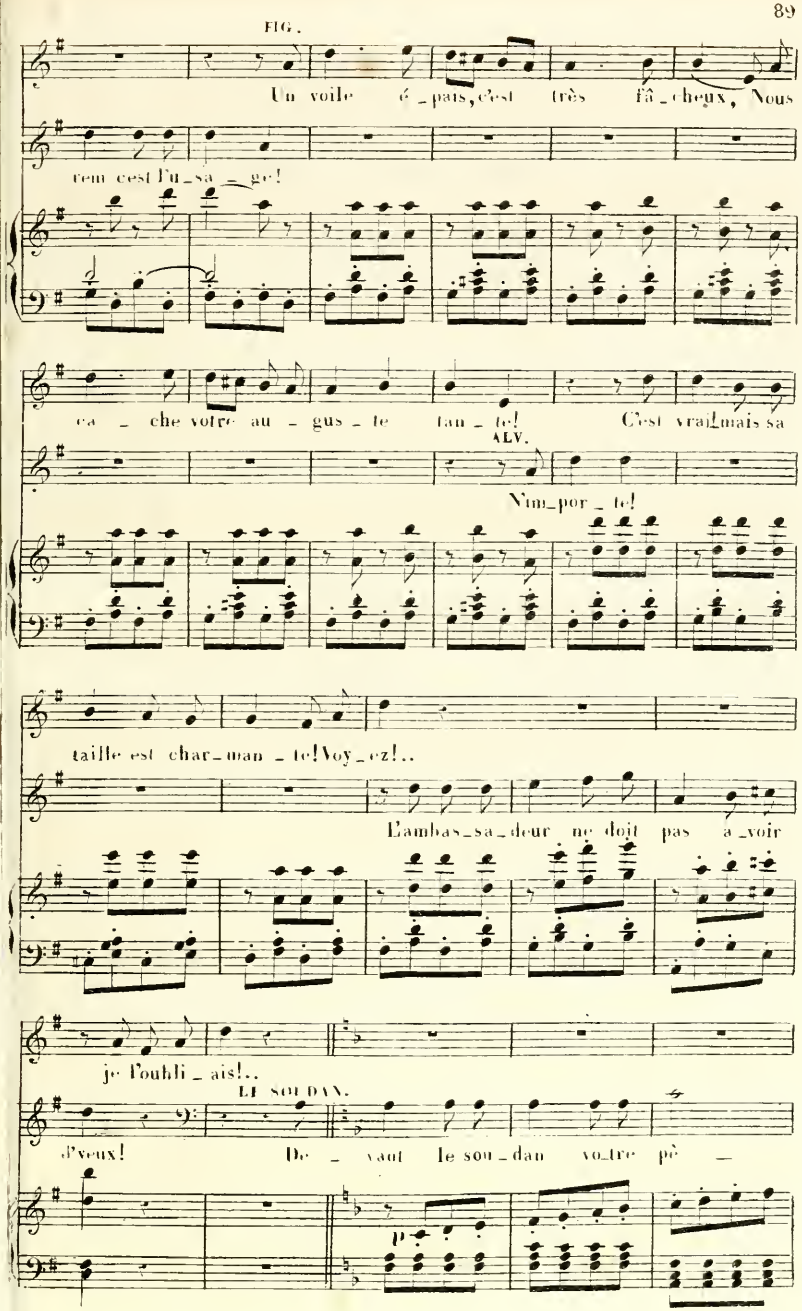
FIG.
Un voile é_pais, c'est très fâ_cheux, Nous
rem c'est l'u_sa_ge!
ca_che votre au_gus_te tan_te! C'est vrai, mais sa
ALV.
Nim_por_te!
taille est char_man_te! Voy_ez!..
L'ambas_sa_deur ne doit pas a_voir
je l'oubli_ais!..
LE SOUDAN.
d'yeux! De_vant le sou_dan vo_tre pè_
p

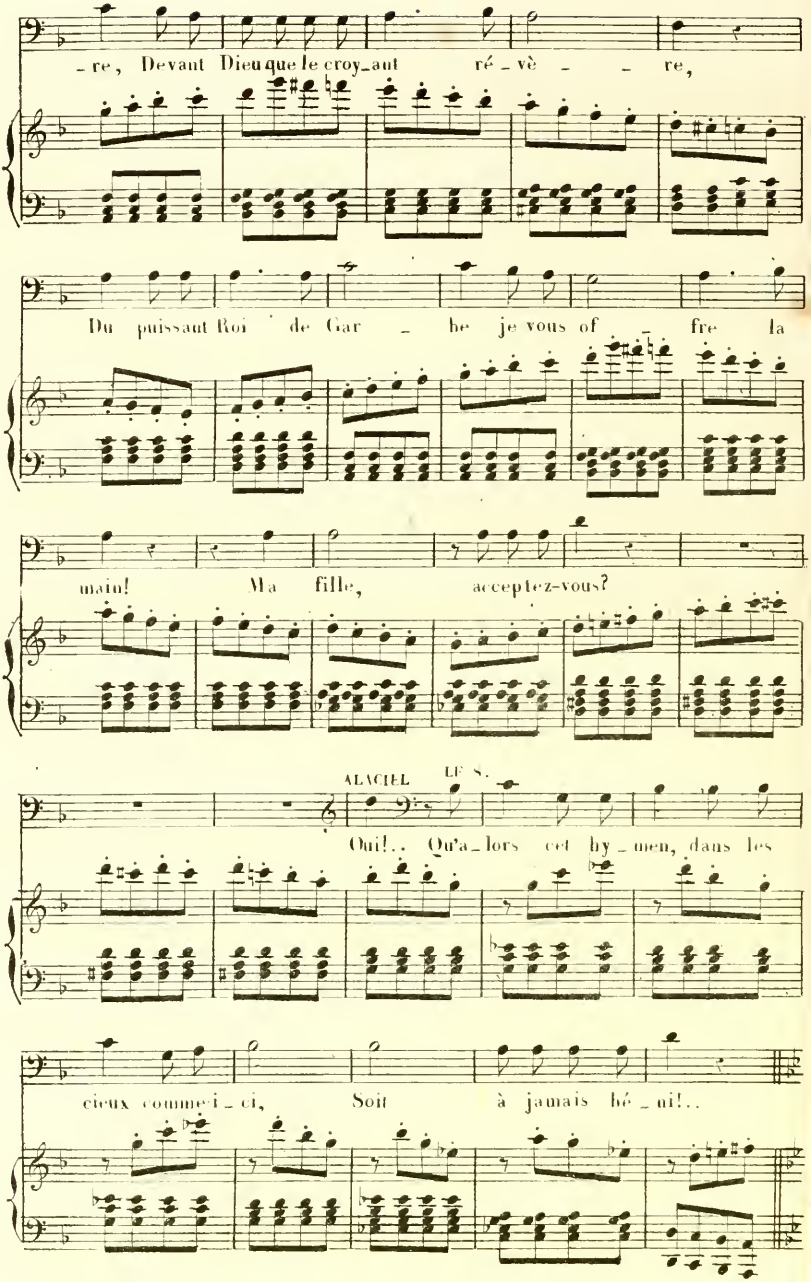
-re, Devant Dieu que le croy-aut ré-vè - re,
Du puissant Roi de Gar - he je vous of - fre la
main! Ma fille, acceptez-vous?
ALACIEL LE S.
Oui!.. Qu'a-lors cet hy-men, dans les
cieux comme ci-ci, Soit à jamais hé-ni!..

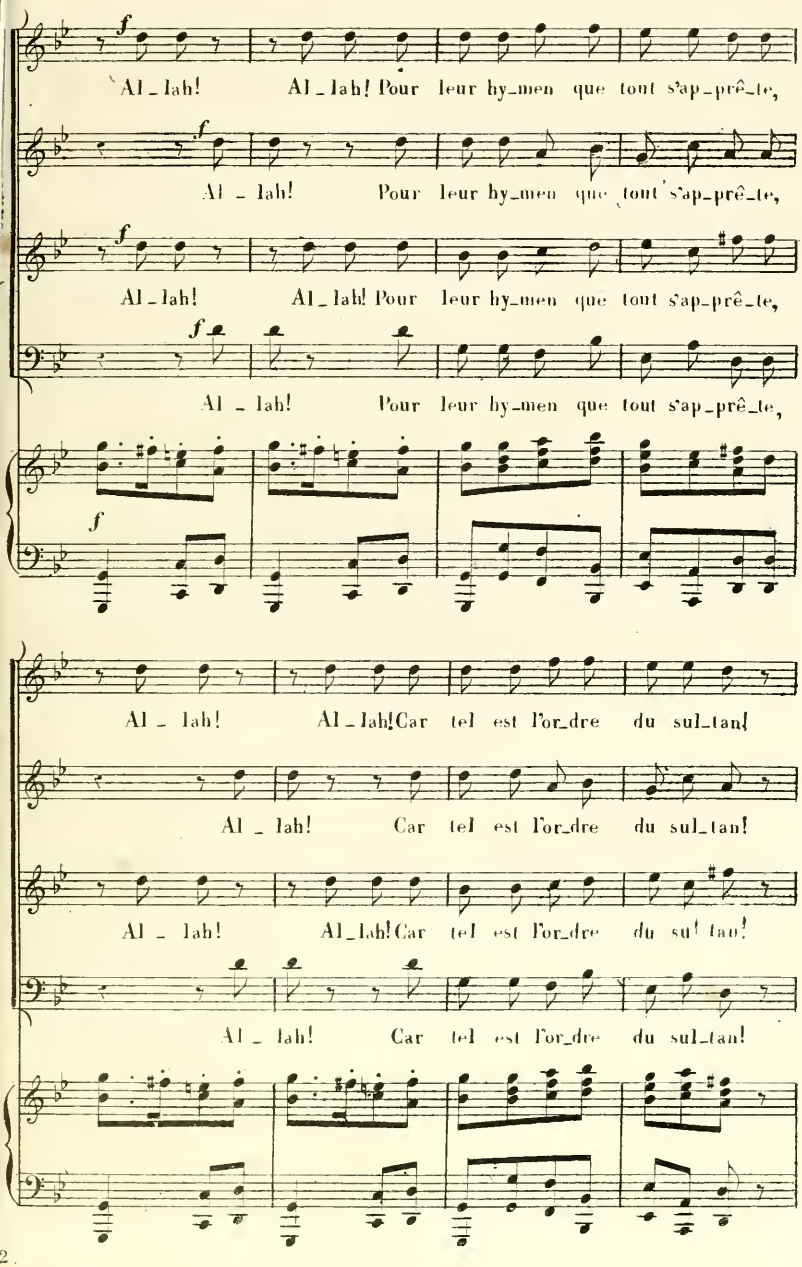
Al_lah! Al_lah! Pour leur hy_men que tout s'ap_prê_te,
Al_lah! Pour leur hy_men que tout s'ap_prê_te,
Al_lah! Al_lah! Pour leur hy_men que tout s'ap_prê_te,
Al_lah! Pour leur hy_men que tout s'ap_prê_te,
Al_lah! Al_lah! Car tel est l'or_dre du sul_tan!
Al_lah! Car tel est l'or_dre du sul_tan!
Al_lah! Al_lah! Car tel est l'or_dre du sul_tan!
Al_lah! Car tel est l'or_dre du sul_tan!

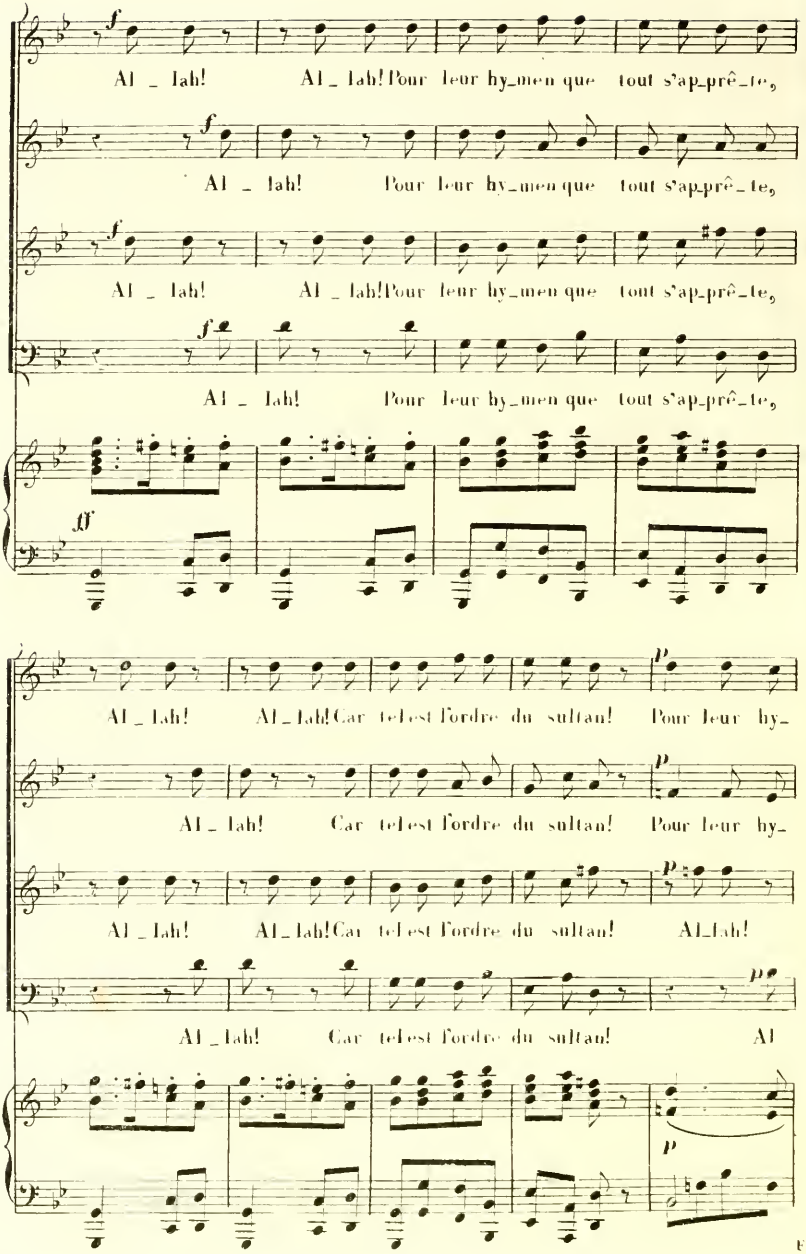
f
Al _ lah!
Al _ lah! Pour leur hy_men que tout s'ap_prê_te,
Al _ lah!
Pour leur hy_men que tout s'ap_prê_te,
Al _ lah!
Al _ lah! Pour leur hy_men que tout s'ap_prê_te,
Al _ lah!
Pour leur hy_men que tout s'ap_prê_te,
ff
p
Al _ lah!
Al _ lah! Car tel est l'ordre du sultan!
Pour leur hy_
Al _ lah!
Car tel est l'ordre du sultan!
Pour leur hy_
Al _ lah!
Al _ lah! Car tel est l'ordre du sultan!
Al _ lah!
Al _ lah!
Car tel est l'ordre du sultan!
Al
p

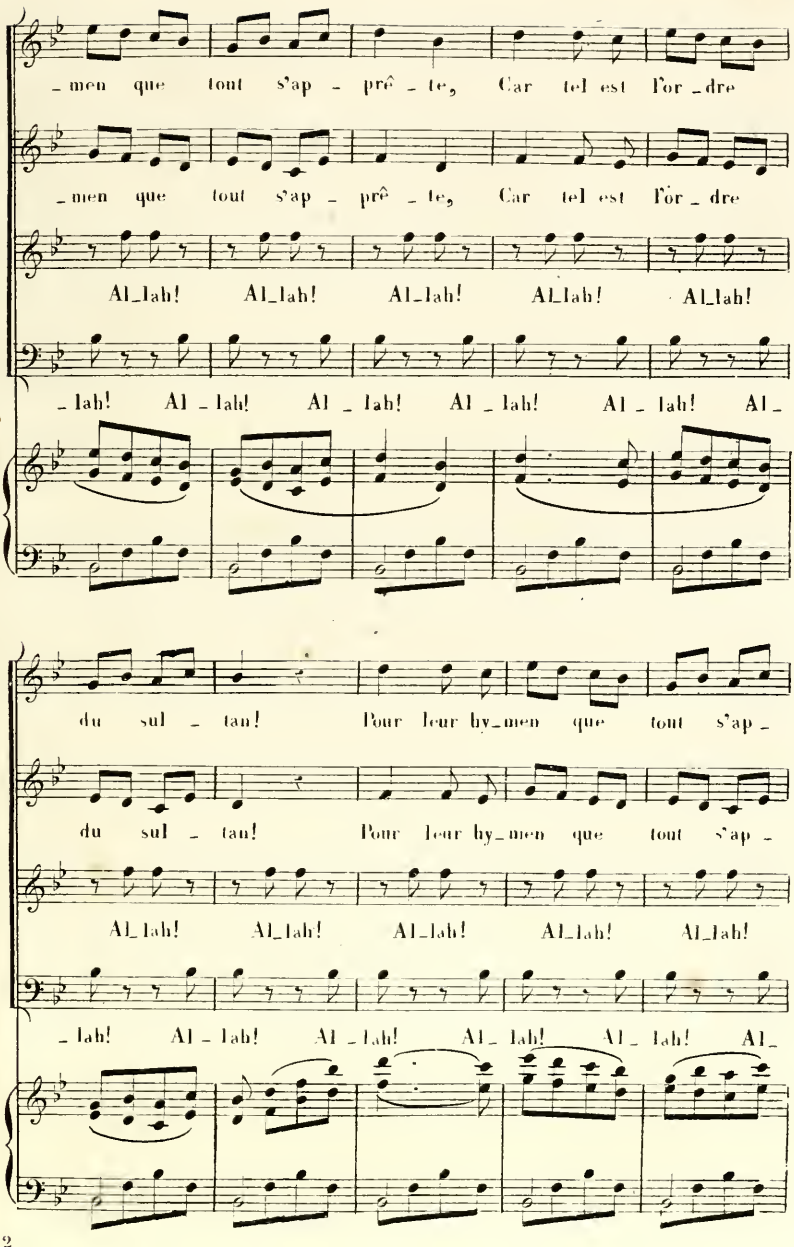
_men que tout s'ap _ prê _ te, Car tel est l'or _ dre
_men que tout s'ap _ prê _ te, Car tel est l'or _ dre
Al_lah! Al_lah! Al_lah! Al_lah! Al_lah!
_lah! Al _ lah! Al _ lah! Al _ lah! Al _ lah! Al _
du sul _ tan! Pour leur hy_men que tout s'ap _
du sul _ tan! Pour leur hy_men que tout s'ap _
Al_lah! Al_lah! Al_lah! Al_lah! Al_lah!
_lah! Al _ lah! Al _ lah! Al _ lah! Al _ lah! Al _

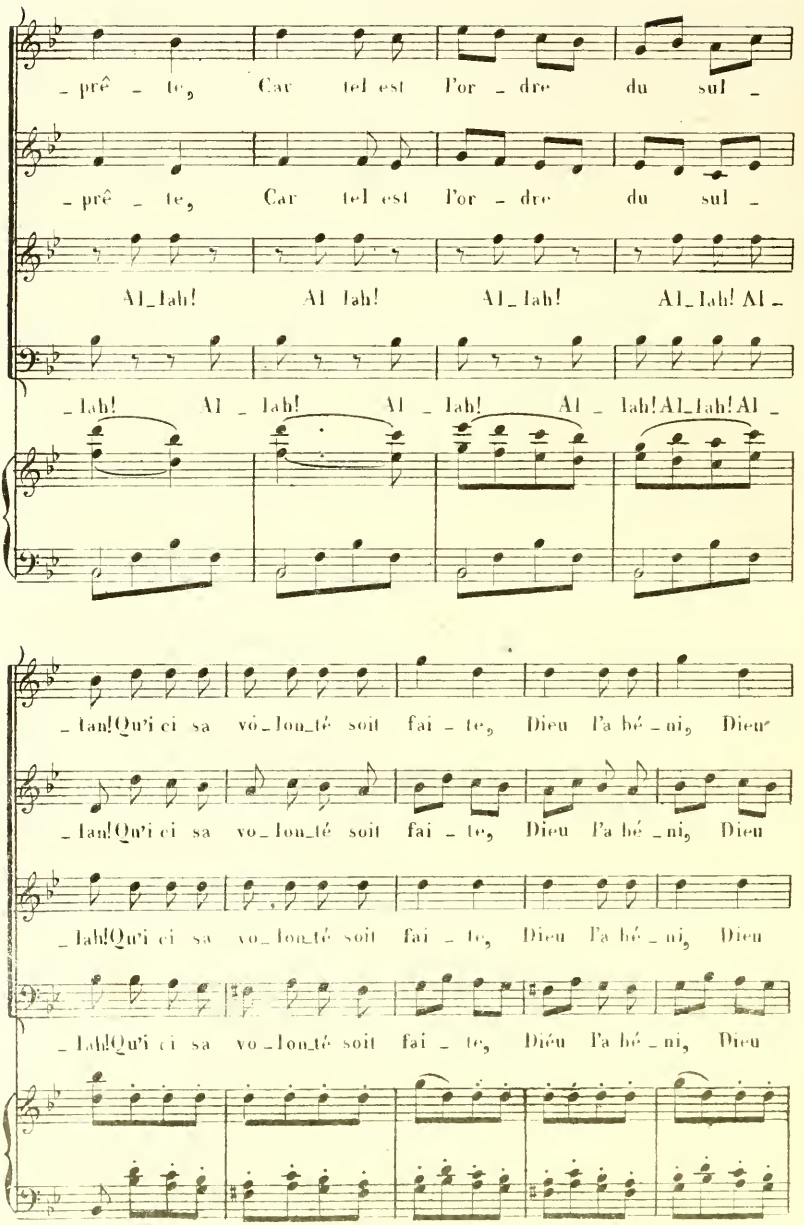
– prê – te, Car tel est l'or – dre du sul –
– prê – te, Car tel est l'or – dre du sul –
Al_lah! Al lah! Al_lah! Al_lah! Al –
– lah! Al – lah! Al – lah! Al – lah! Al_lah! Al –
– lan! Qu'i ci sa vo_lon_té soit fai – te, Dieu l'a bé – ni, Dieu
– lan! Qu'i ci sa vo_lon_té soit fai – te, Dieu l'a bé – ni, Dieu
– lah! Qu'i ci sa vo_lon_té soit fai – te, Dieu l'a bé – ni, Dieu
– lah! Qu'i ci sa vo_lon_té soit fai – te, Dieu l'a bé – ni, Dieu

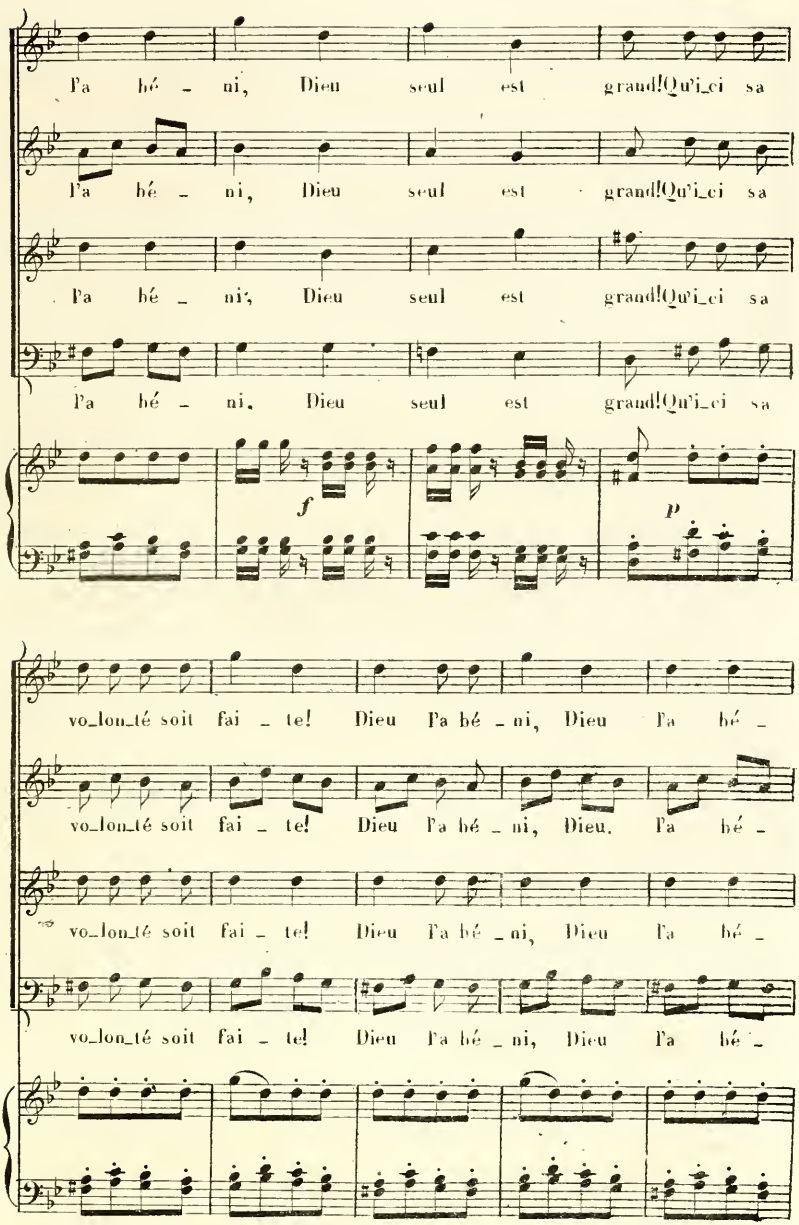
Pa bé - ni, Dieu seul est grand! Qu'i_ci sa
Pa bé - ni, Dieu seul est grand! Qu'i_ci sa
Pa bé - ni, Dieu seul est grand! Qu'i_ci sa
Pa bé - ni, Dieu seul est grand! Qu'i_ci sa
f
p
vo_lon_té soit fai - te! Dieu Pa bé - ni, Dieu Pa bé -
vo_lon_té soit fai - te! Dieu Pa bé - ni, Dieu. Pa bé -
vo_lon_té soit fai - te! Dieu Pa bé - ni, Dieu Pa bé -
vo_lon_té soit fai - te! Dieu Pa bé - ni, Dieu Pa bé -

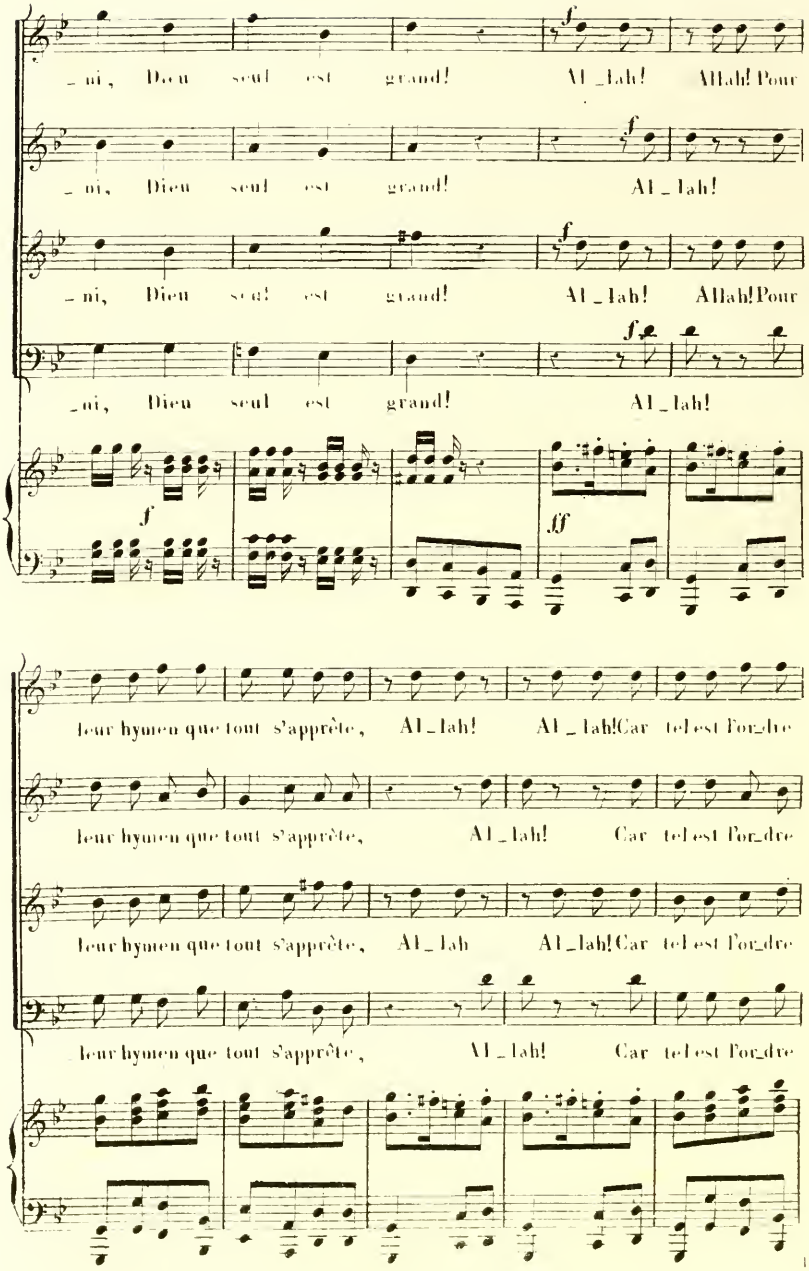
_ni, Dieu seul est grand! Al_lah! Allah! Pour
_ni, Dieu seul est grand! Al_lah!
_ni, Dieu seul est grand! Al_lah! Allah! Pour
_ni, Dieu seul est grand! Al_lah!
leur hymen que tout s'apprête, Al_lah! Al_lah! Car tel est l'or_dre
leur hymen que tout s'apprête, Al_lah! Car tel est l'or_dre
leur hymen que tout s'apprête, Al_lah Al_lah! Car tel est l'or_dre
leur hymen que tout s'apprête, Al_lah! Car tel est l'or_dre

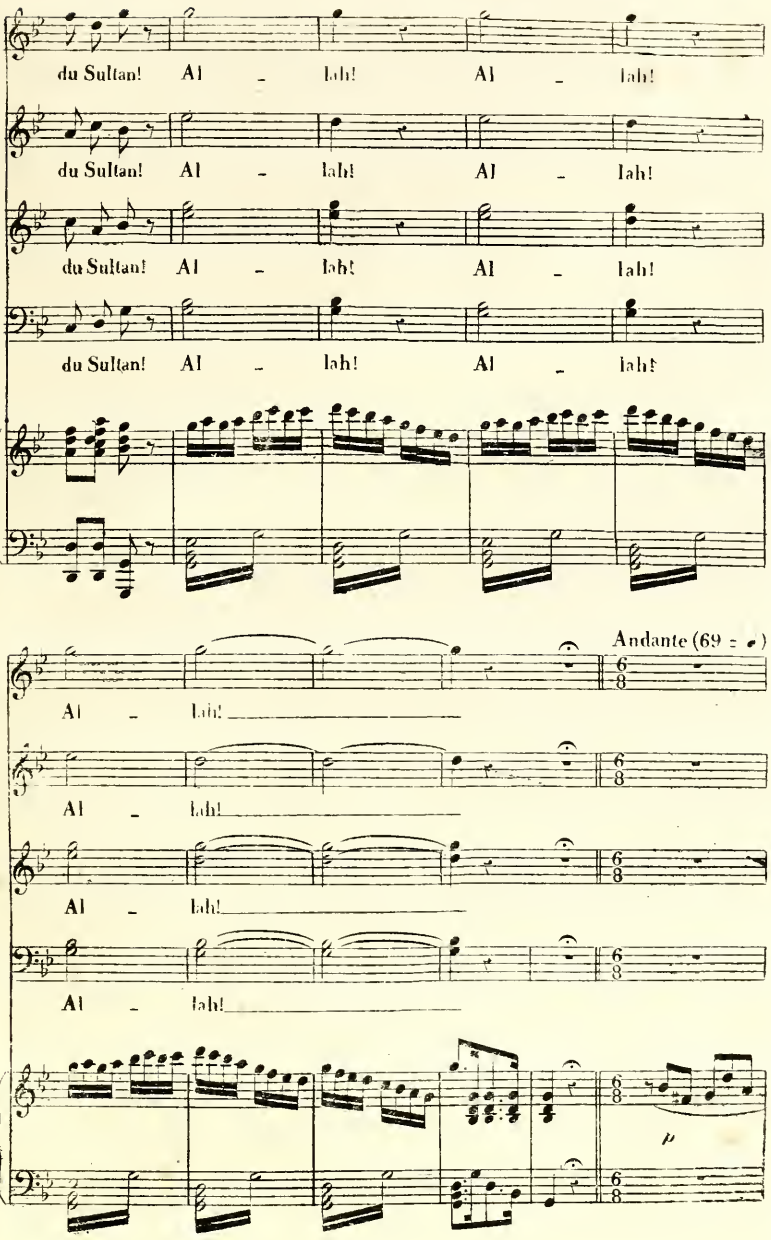
du Sultan! Al - lah! Al - lah!
du Sultan! Al - lah! Al - lah!
du Sultan! Al - lah! Al - lah!
du Sultan! Al - lah! Al - lah!
Andante (69 =)
Al - lah!
Al - lah!
Al - lah!
Al - lah!
p

ALVAR.

Le Roi de Gar - be, à

son épou_se augus - te, Des_ti - ne ce présent!.. Puis - je fol_

LE SOUDAN. ALV.

_frir? c'est jus_te! Que la no_ble prin_ces - se a_lors daigne a mes

Allegro. vivace. (160 = ♩)

yeux, Soule_ver un instant ce voi - le... C'est

ff

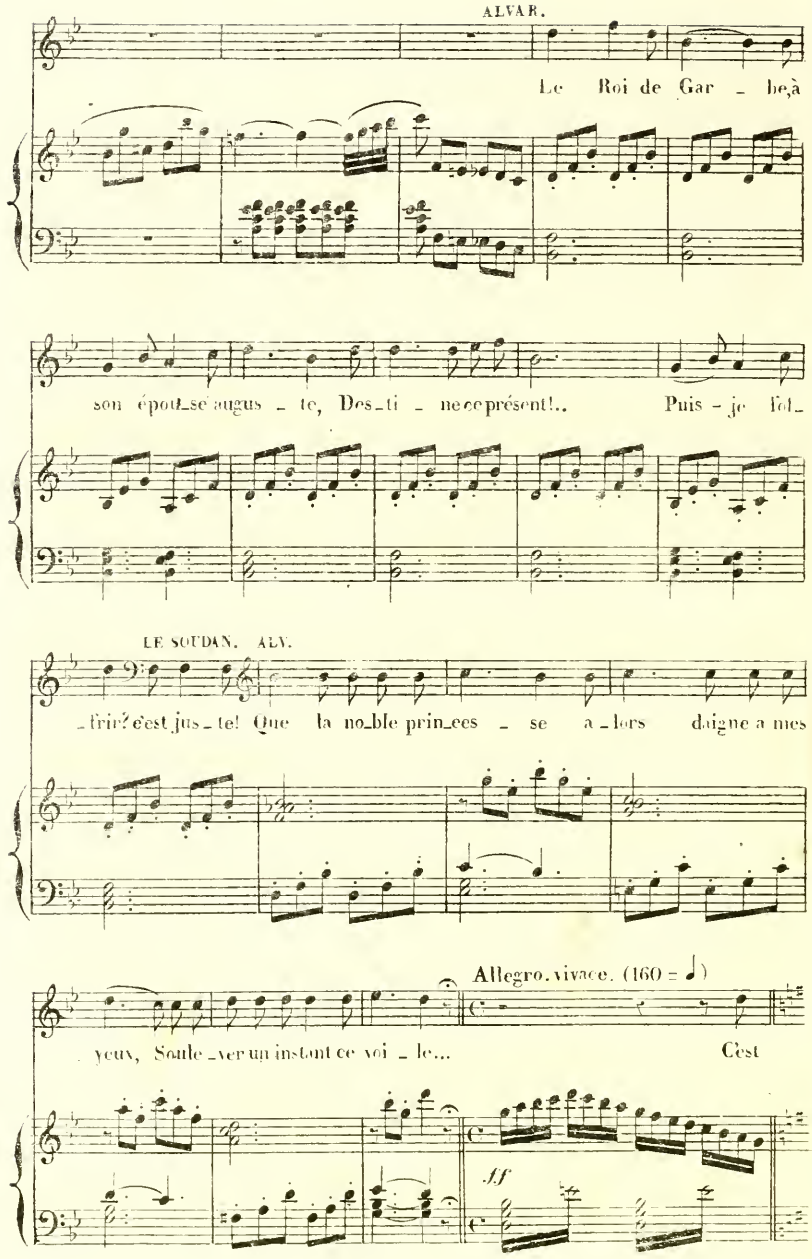

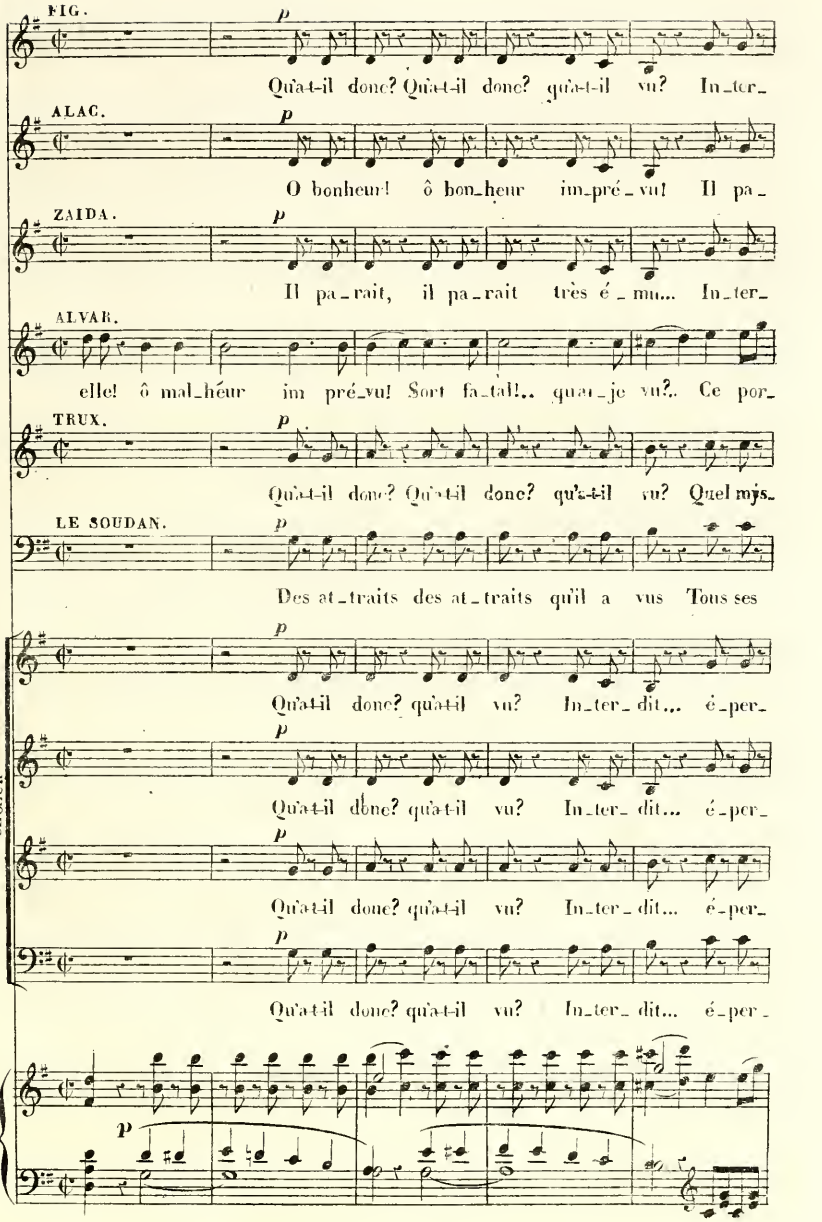
FIG.
p
Qu'a-t-il donc? Qu'a-t-il donc? qu'a-t-il vu? In_ter_
ALAC.
p
O bonheur! ô bon_heur im_pré_vu! Il pa_
ZAIDA.
p
Il pa_rait, il pa_rait très é_mu... In_ter_
ALVAR.
elle! ô mal_heur im pré_vu! Sort fa_tal!.. quai_je vu?.. Ce por_
TRUX.
p
Qu'a-t-il donc? Qu'a-t-il donc? qu'a-t-il vu? Quel mys_
LE SOUDAN.
p
Des at_traits des at_traits qu'il a vus Tous ses
p
Qu'a-t-il donc? qu'a-t-il vu? In_ter_dit... é_per_
CHŒUR
p
Qu'a-t-il donc? qu'a-t-il vu? In_ter_dit... é_per_
p
Qu'a-t-il donc? qu'a-t-il vu? In_ter_dit... é_per_
p
Qu'a-t-il donc? qu'a-t-il vu? In_ter_dit... é_per_
p

2.

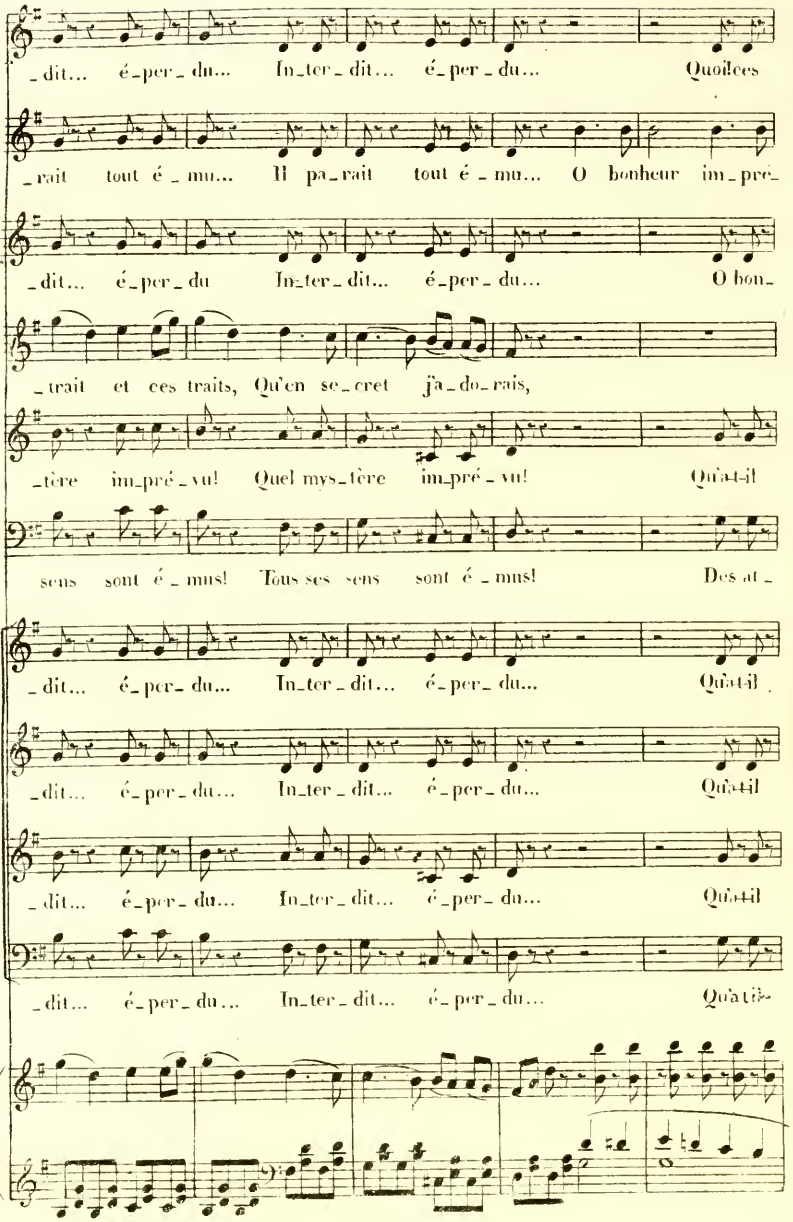
_dit... é_per_du... In_ter_dit... é_per_du... Quoi! ces
_rait tout é_mu... Il pa_rait tout é_mu... O bonheur im_pré_
_dit... é_per_du In_ter_dit... é_per_du... O bon_
_trait et ces traits, Qu'en se_cret j'a_do_rais,
_tère im_pré_vu! Quel mys_tère im_pré_vu! Qu'a-t-il
sens sont é_mus! Tous ses sens sont é_mus! Des at_
_dit... é_per_du... In_ter_dit... é_per_du... Qu'a-t-il
_dit... é_per_du... In_ter_dit... é_per_du... Qu'a-t-il
_dit... é_per_du... In_ter_dit... é_per_du... Qu'a-t-il
_dit... é_per_du... In_ter_dit... é_per_du... Qu'a-t-il

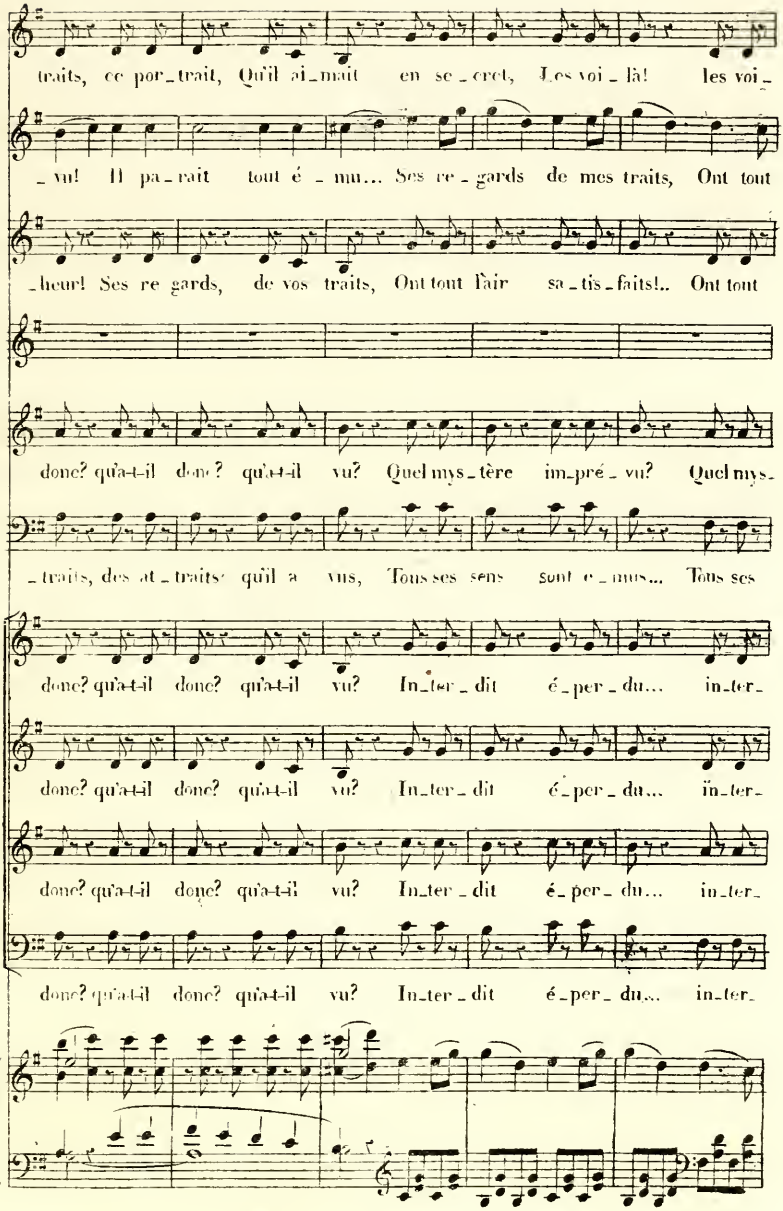
traits, ce por_trait, Qu'il ai_mait en se_cret, Les voi_là! les voi_
_vu! Il pa_rait tout é_mu... Ses re_gards de mes traits, Ont tout
_heur! Ses re gards, de vos traits, Ont tout l'air sa_tis_faits!.. Ont tout
donc? qu'a-t-il donc? qu'a-t-il vu? Quel mys_tère im_pré_vu? Quel mys_
_traits, des at_traits qu'il a vus, Tous ses sens sont é_mus... Tous ses
donc? qu'a-t-il donc? qu'a-t-il vu? In_ter_dit é_per_du... in_ter_
donc? qu'a-t-il donc? qu'a-t-il vu? In_ter_dit é_per_du... in_ter_
donc? qu'a-t-il donc? qu'a-t-il vu? In_ter_dit é_per_du... in_ter_
donc? qu'a-t-il donc? qu'a-t-il vu? In_ter_dit é_per_du... in_ter_

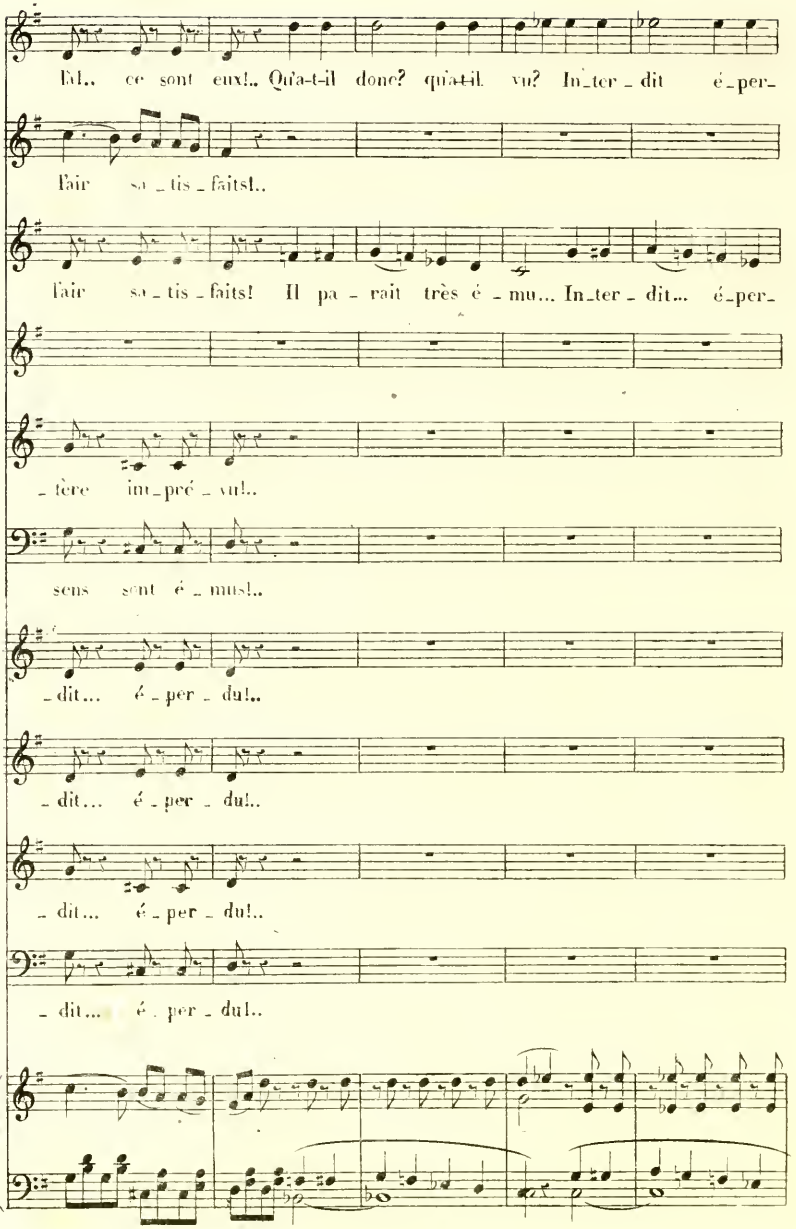
Ah!.. ce sont eux!.. Qu'a-t-il donc? qu'a-t-il vu? In_ter_dit é_per_
l'air sa_tis_faits!..
l'air sa_tis_faits! Il pa_rait très é_mu... In_ter_dit... é_per_
_fère im_pré_vu!..
sens sont é_mus!..
_dit... é_per_du!..
_dit... é_per_du!..
_dit... é_per_du!..
_dit... é_per_du!..

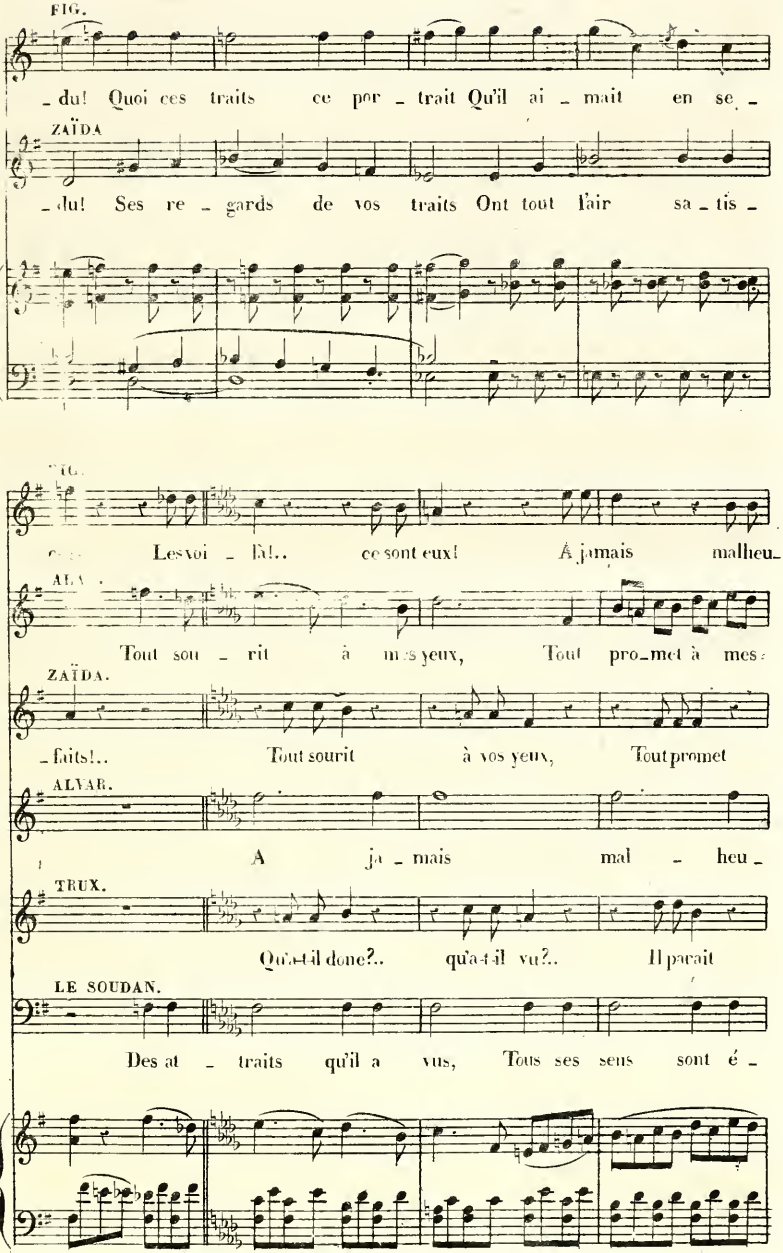
FIG.
_ du! Quoi ces traits ce por _ trait Qu'il ai _ mait en se _
ZAÏDA
_ du! Ses re _ gards de vos traits Ont tout l'air sa _ tis _
Les voi _ là!.. ce sont eux! A jamais malheu_
ALV
Tout sou _ rit à mes yeux, Tout pro_met à mes
ZAÏDA.
_ faits!.. Tout sourit à vos yeux, Tout promet
ALVAR.
A ja _ mais mal _ heu _
TRUX.
Qu'a-t-il donc?.. qu'a-t-il vu?.. Il paraît
LE SOUDAN.
Des at _ traits qu'il a vus, Tous ses sens sont é _

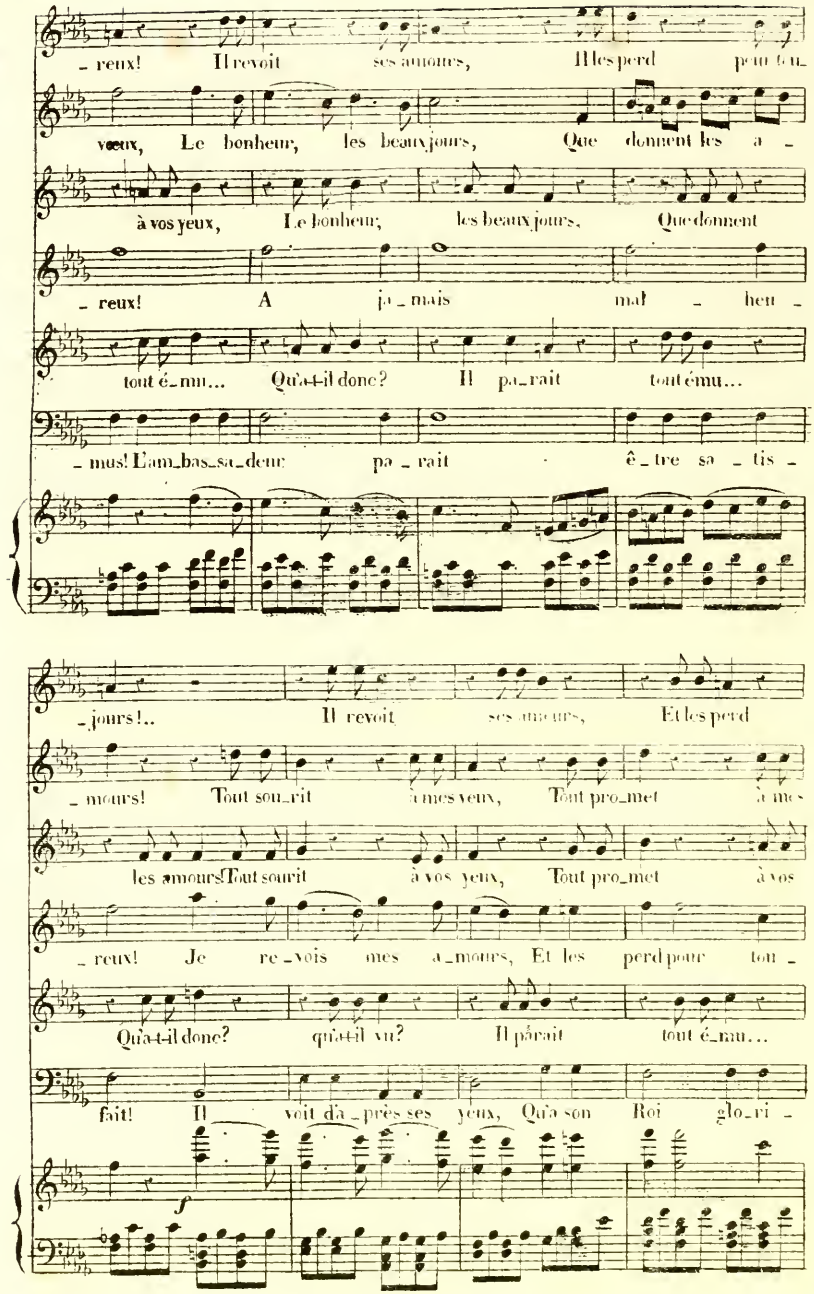
- reux! Il revoit ses amours, Il les perd peut-é-
veux, Le bonheur, les beaux jours, Que donnent les a -
à vos yeux, Le bonheur, les beaux jours, Que donnent
- reux! A ja - mais mal - heu -
tout é - mu... Qu'a-t-il donc? Il pa - rait tout ému...
- mus! L'am-bas-sa-deur pa - rait ê - tre sa - tis -
- jours!.. Il revoit ses amours, Et les perd
- mours! Tout sou-rit à mes yeux, Tout pro-met à mes
les amours! Tout sourit à vos yeux, Tout pro-met à vos
- reux! Je re - vois mes a-mours, Et les perd pour tou -
Qu'a-t-il donc? qu'a-t-il vu? Il parait tout é-mu...
fait! Il voit d'à - près ses yeux, Qu'a son Roi glo-ri -
f

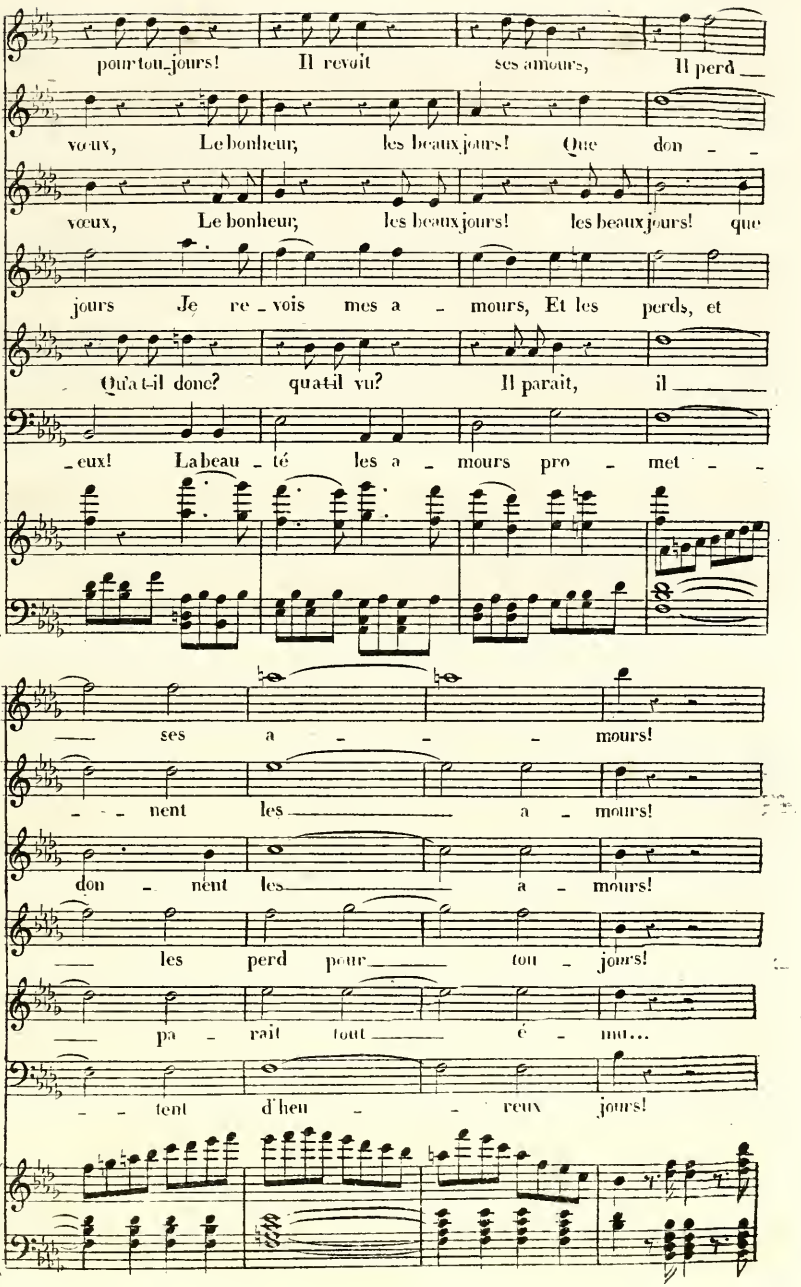
pour tou_jours! Il revoit ses amours, Il perd
vœux, Le bonheur, les beaux jours! Que don - -
vœux, Le bonheur, les beaux jours! les beaux jours! que
jours Je re_vois mes a - mours, Et les perds, et
Qu'a-t-il donc? qu'a-t-il vu? Il parait, il
-eux! La beau - té les a - mours pro - met - -
ses a - - - mours!
- - nent les a - mours!
don - nent les a - mours!
les perd pour tou - jours!
pa - rait tout é - mu...
- - tent d'heu - - reux jours!

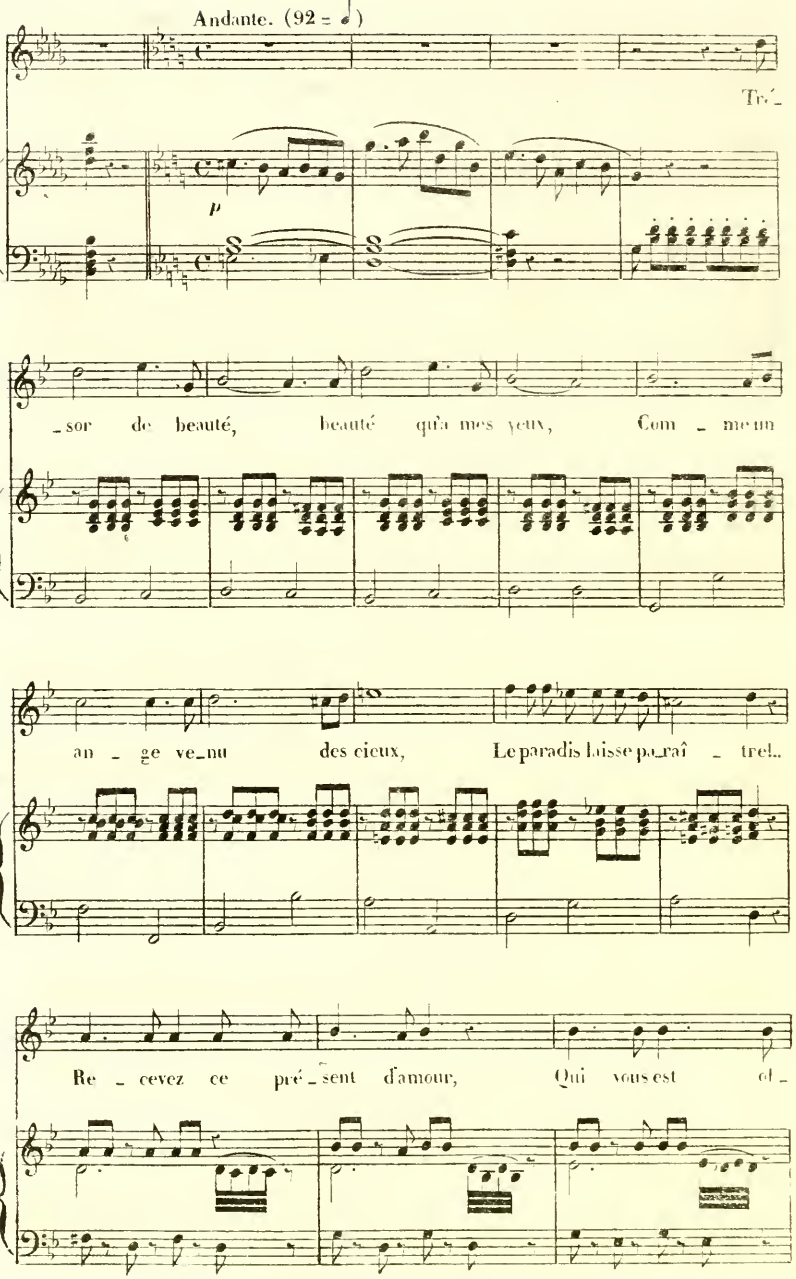
Andante. (92 = ♩)
Tré_
p
_sor de beauté, beauté qu'à mes yeux, Com_me un
an_ge ve_nu des cieux, Le paradis laisse pa_raî_tre!..
Re_cevez ce pré_sent d'amour, Qui vous est of_

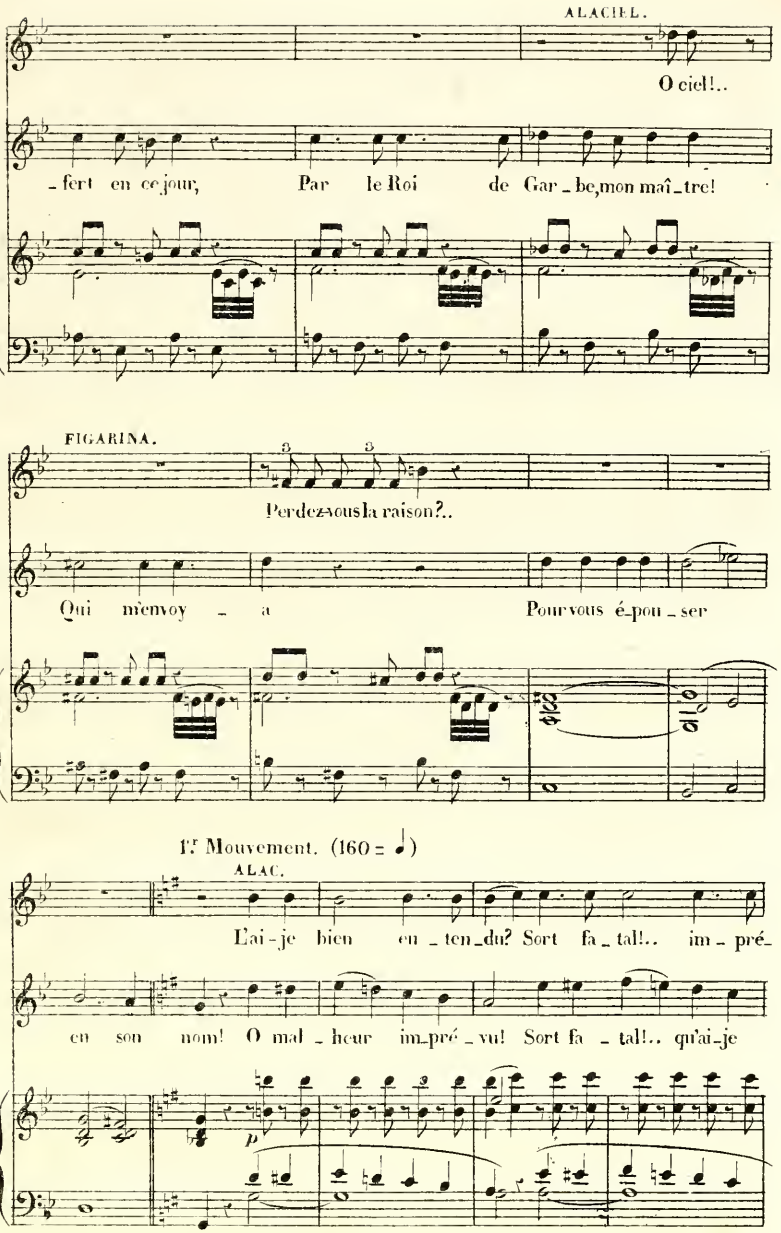
ALACIEL.
O ciel!..
-fert en ce jour, Par le Roi de Gar-be, mon maî-tre!
FIGARINA.
Perdez-vous la raison?..
Qui m'envoy - a Pour vous é-pou-ser
1.r Mouvement. (160 = ♩)
ALAC.
L'ai-je bien en-ten-du? Sort fa-tal!.. im-pré-
en son nom! O mal-heur im-pré-vu! Sort fa-tal!.. qu'ai-je

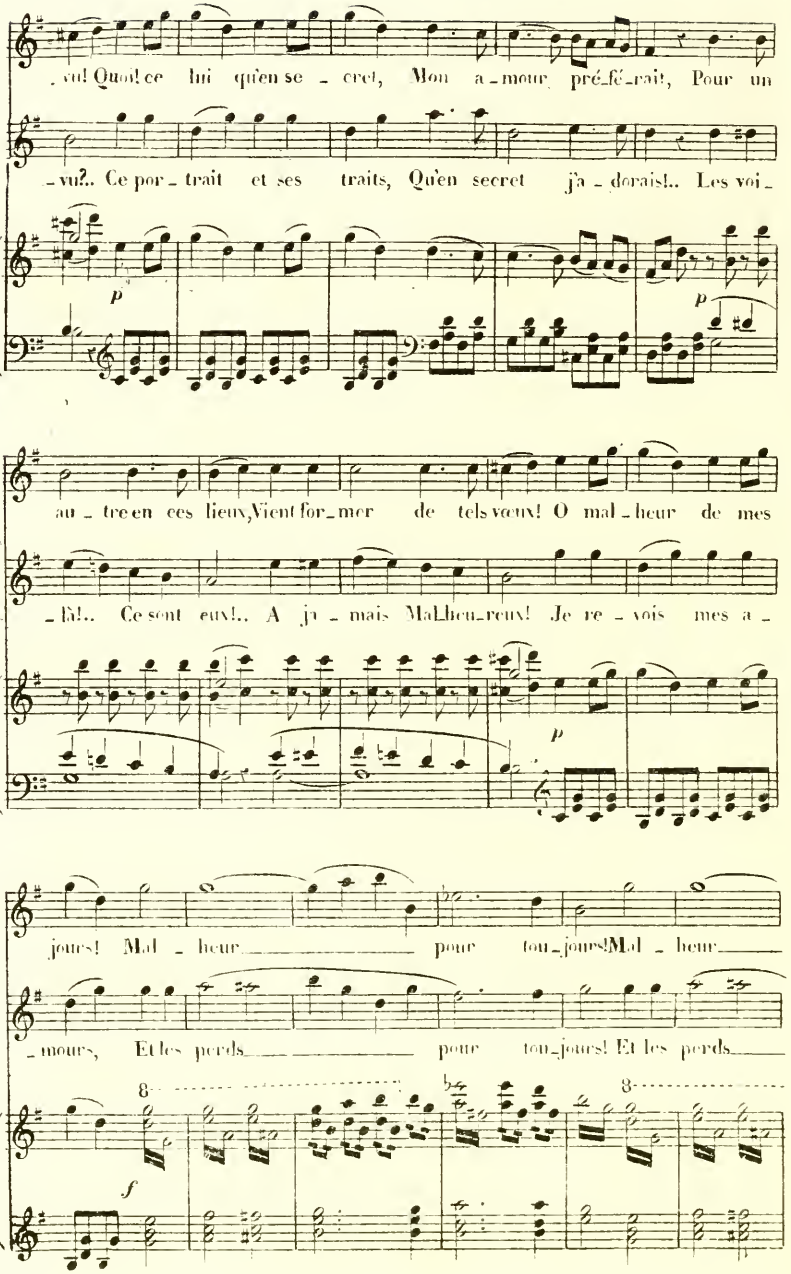
-vu! Quoi! ce lui qu'en se - cret, Mon a - mour pré-fé-rait, Pour un
-vu?.. Ce por - trait et ses traits, Qu'en secret j'a - dorais!.. Les voi -
p
p
au - tre en ces lieux, Vient for - mer de tels vœux! O mal - heur de mes
-là!.. Ce sont eux!.. A ja - mais Mal-heu-reux! Je re - vois mes a -
p
jours! Mal - heur pour tou-jours! Mal - heur
-mours, Et les perds pour tou-jours! Et les perds
8
8
f

E.

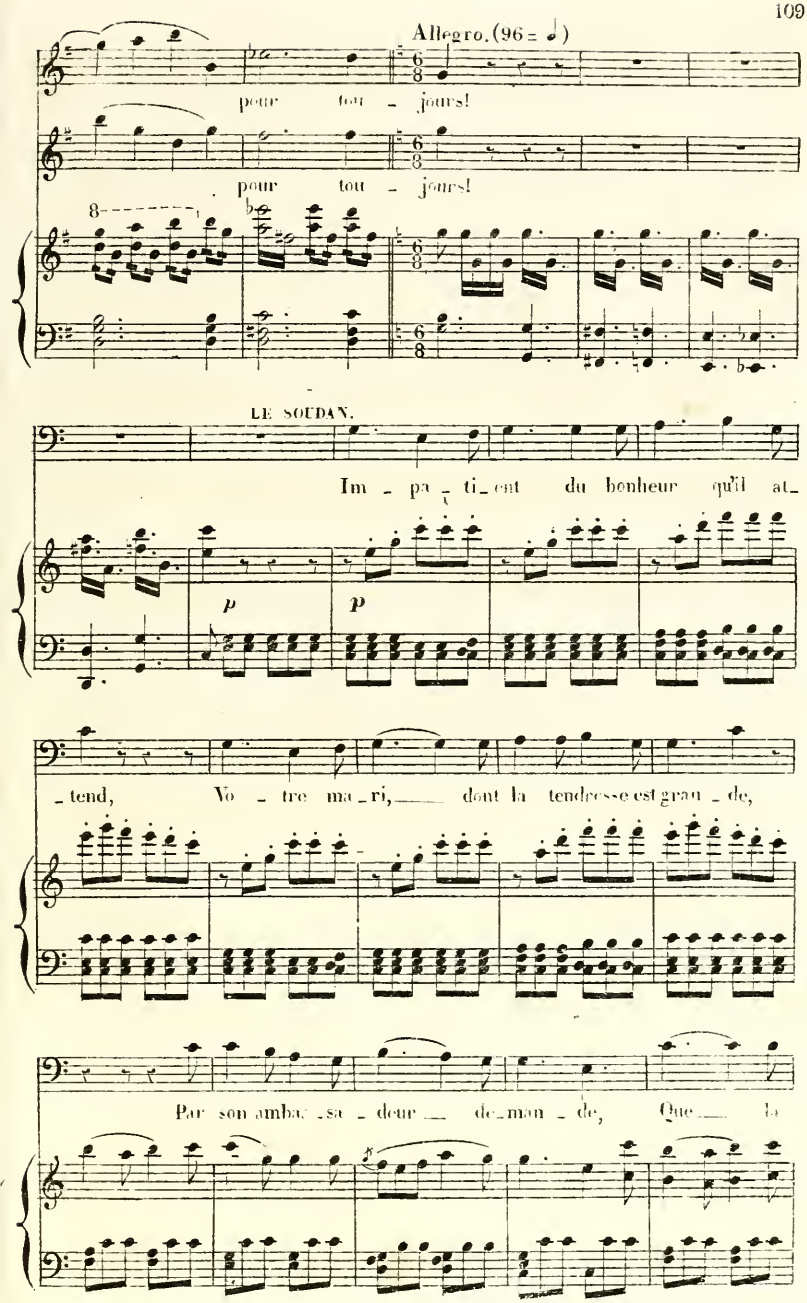
Allegro. (96 = ♩)
pour tou - jours!
pour tou - jours!
LE SOUDAN.
Im - pa - ti - ent du bonheur qu'il at -
p
p
- tend, Vo - tre ma - ri, dont la tendresse est grau - de,
Par son ambas - sa - deur de - man - de, Que la

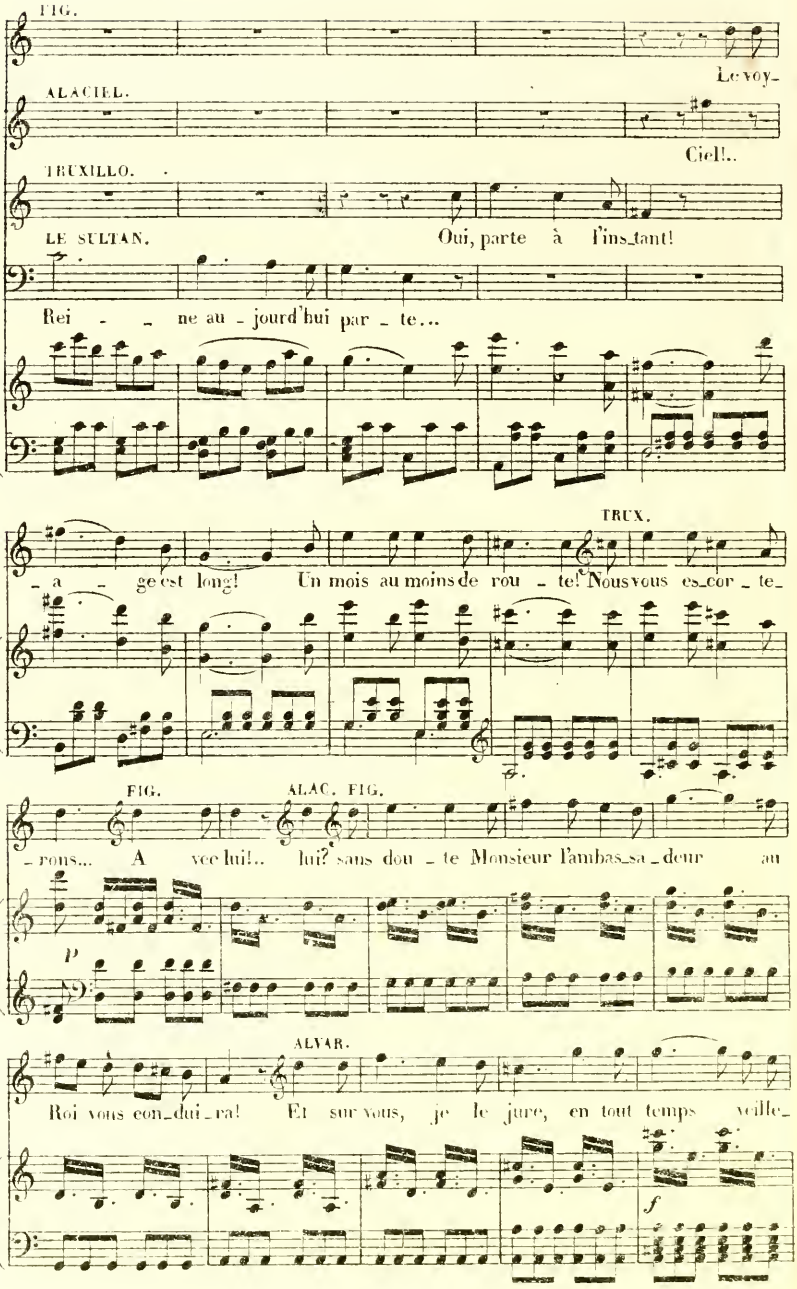
FIG.
Le voy-
ALACIEL.
Ciel!..
TRUXILLO.
LE SULTAN.
Oui, parte à l'ins_tant!
Rei - - ne au - jourd'hui par - te...
TRUX.
- a - ge c'est long! Un mois au moins de rou - te! Nous vous es_cor - te-
FIG.
ALAC. FIG.
- rons... A vec lui!.. lui? sans dou - te Monsieur l'ambas_sa - deur au
p
ALVAR.
Roi vous con_dui_ra! Et sur vous, je le jure, en tout temps veille-
f

FIG.

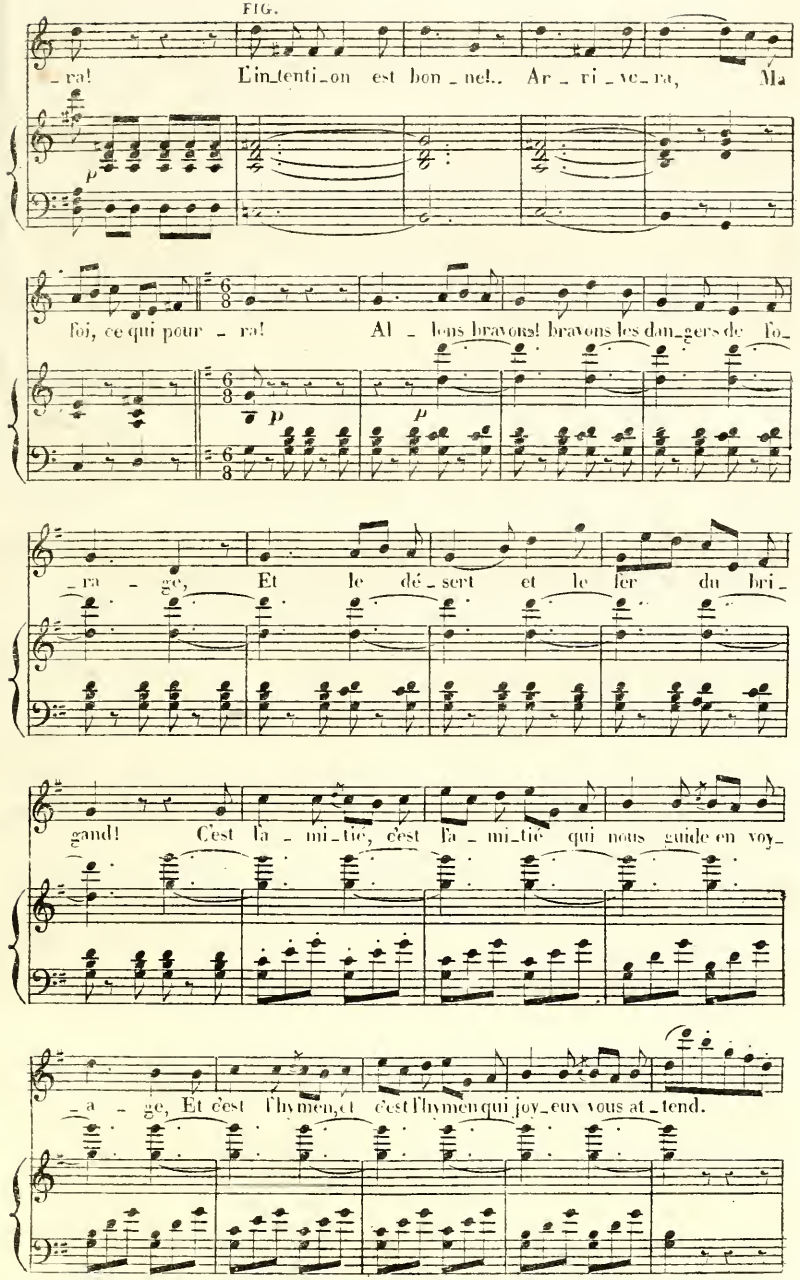
_ra! L'intention est bonne!.. Arrivera, Ma
foi, ce qui pourra! Allons bravons! bravons les dangers de l'o_
rage, Et le désert et le fer du bri
gand! C'est l'amitié, c'est l'amitié qui nous guide en voy_
_age, Et c'est l'hymen, et c'est l'hymen qui joyeux vous attend.

2.

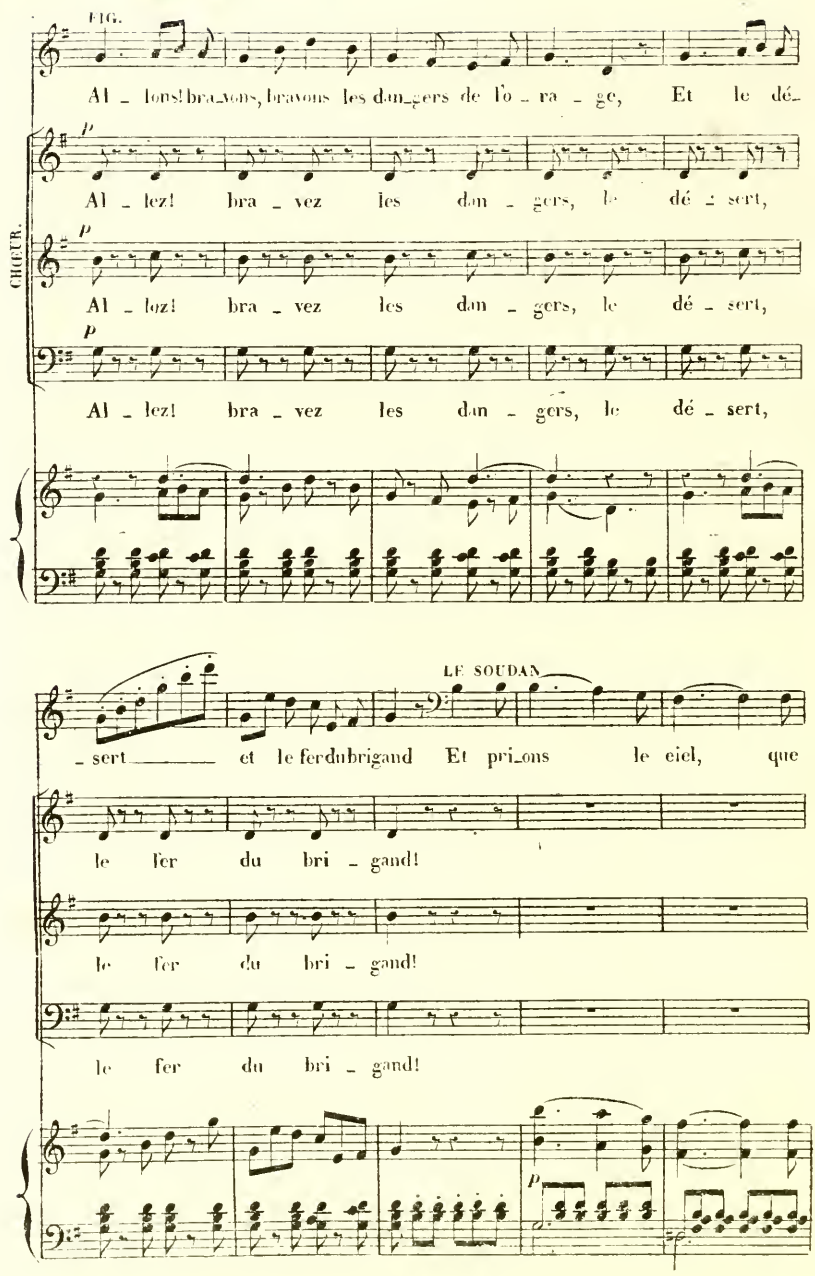
FIG.
Al - lons! bra - vons, bravons les dan - gers de l'o - ra - ge, Et le dé -
CHŒUR.
Al - lez! bra - vez les dan - gers, le dé - sert,
Al - lez! bra - vez les dan - gers, le dé - sert,
Al - lez! bra - vez les dan - gers, le dé - sert,
LE SOUDAN
- sert et le fer du brigand Et pri - ons le ciel, que
le fer du bri - gand!
le fer du bri - gand!
le fer du bri - gand!

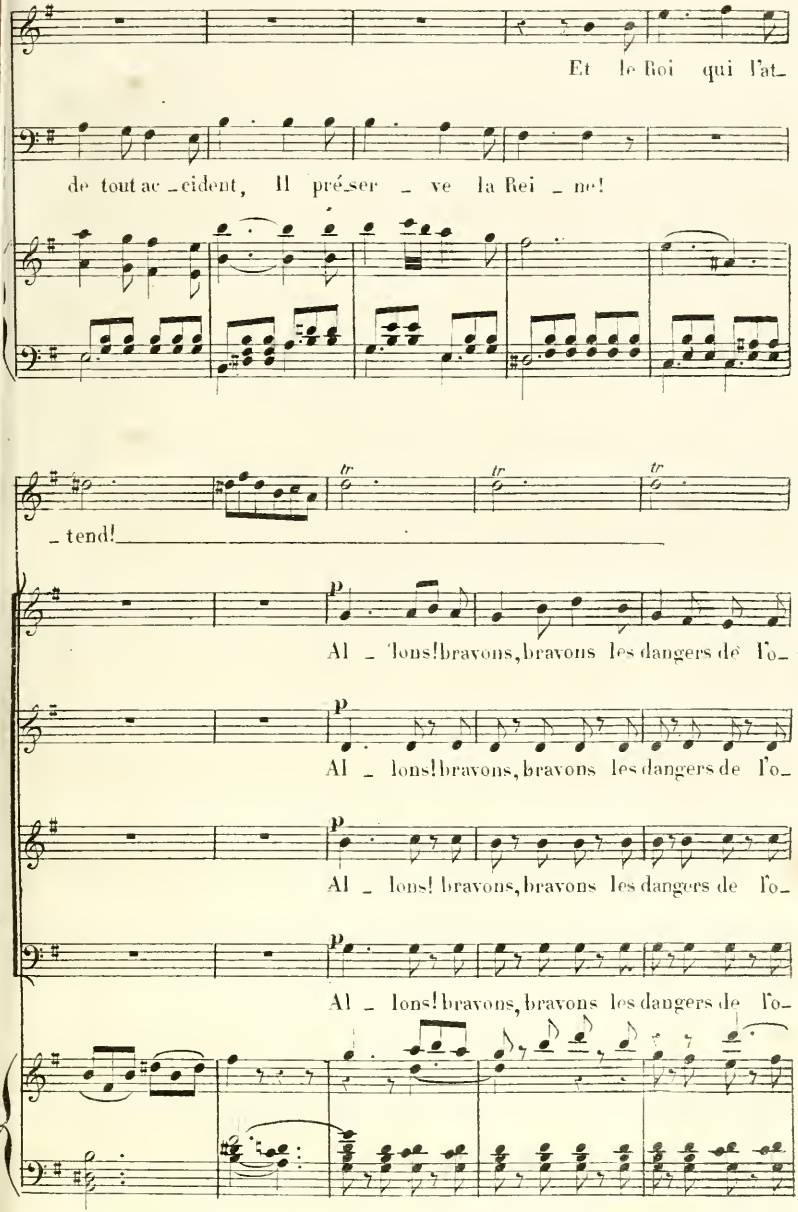
Et le Roi qui l'at_
de tout ac_cident, Il pré_ser _ ve la Rei _ ne!
_ tend!
tr
tr
tr
p
Al _ lons! bravons, bravons les dangers de l'o_
p
Al _ lons! bravons, bravons les dangers de l'o_
p
Al _ lons! bravons, bravons les dangers de l'o_
p
Al _ lons! bravons, bravons les dangers de l'o_

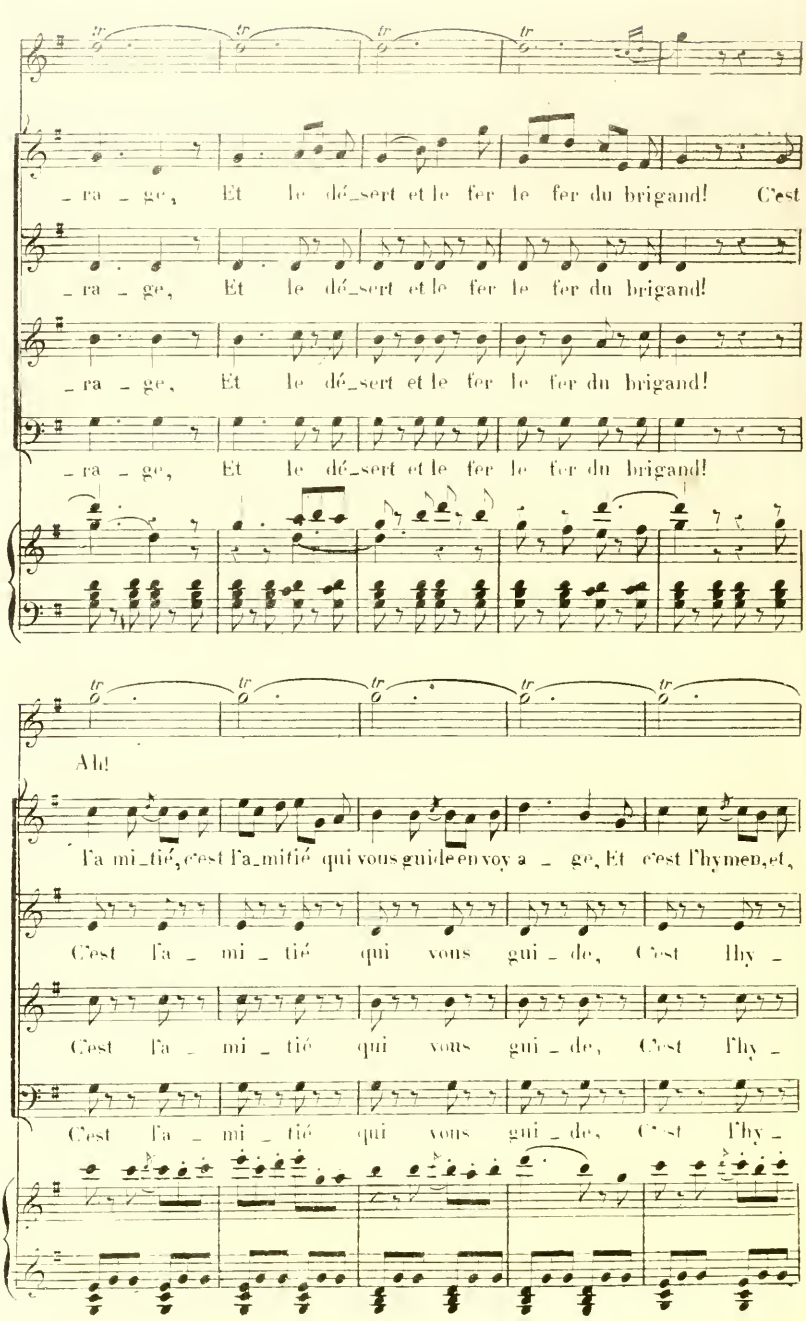
ra _ ge, Et le dé_sert et le fer le fer du brigand! C'est
ra _ ge, Et le dé_sert et le fer le fer du brigand!
ra _ ge, Et le dé_sert et le fer le fer du brigand!
ra _ ge, Et le dé_sert et le fer le fer du brigand!
Ah!
l'a mi_tié, c'est l'a_mitié qui vous guide en voy a _ ge, Et c'est l'hymen, et,
C'est l'a _ mi _ tié qui vous gui _ de, C'est l'hy _
C'est l'a _ mi _ tié qui vous gui _ de, C'est l'hy _
C'est l'a _ mi _ tié qui vous gui _ de, C'est l'hy _

E.

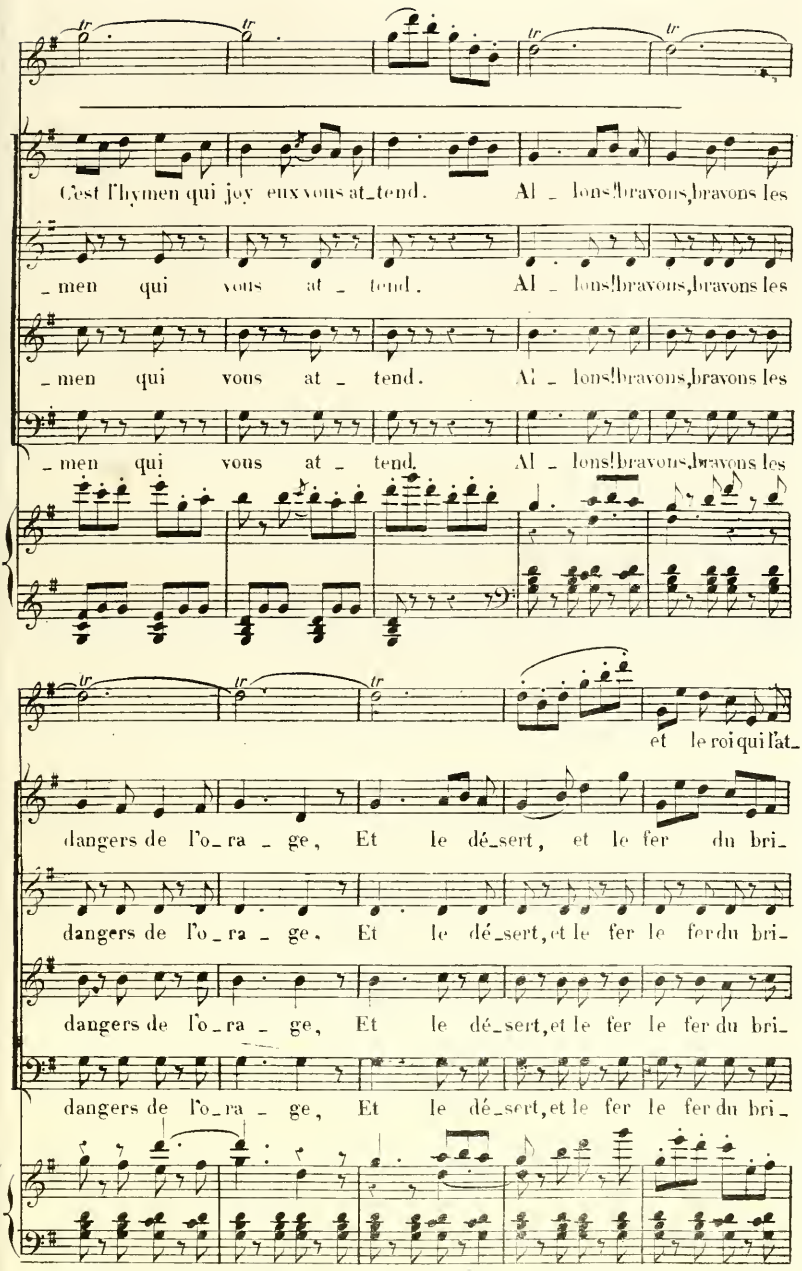
C'est l'hymen qui joy eux vous at_tend. Al _ lons! bravons, bravons les
_men qui vous at _ tend. Al _ lons! bravons, bravons les
_men qui vous at _ tend. Al _ lons! bravons, bravons les
_men qui vous at _ tend. Al _ lons! bravons, bravons les
et le roi qui l'at_
dangers de l'o_ra _ ge, Et le dé_sert, et le fer du bri_
dangers de l'o_ra _ ge. Et le dé_sert, et le fer le fer du bri_
dangers de l'o_ra _ ge, Et le dé_sert, et le fer le fer du bri_
dangers de l'o_ra _ ge, Et le dé_sert, et le fer le fer du bri_

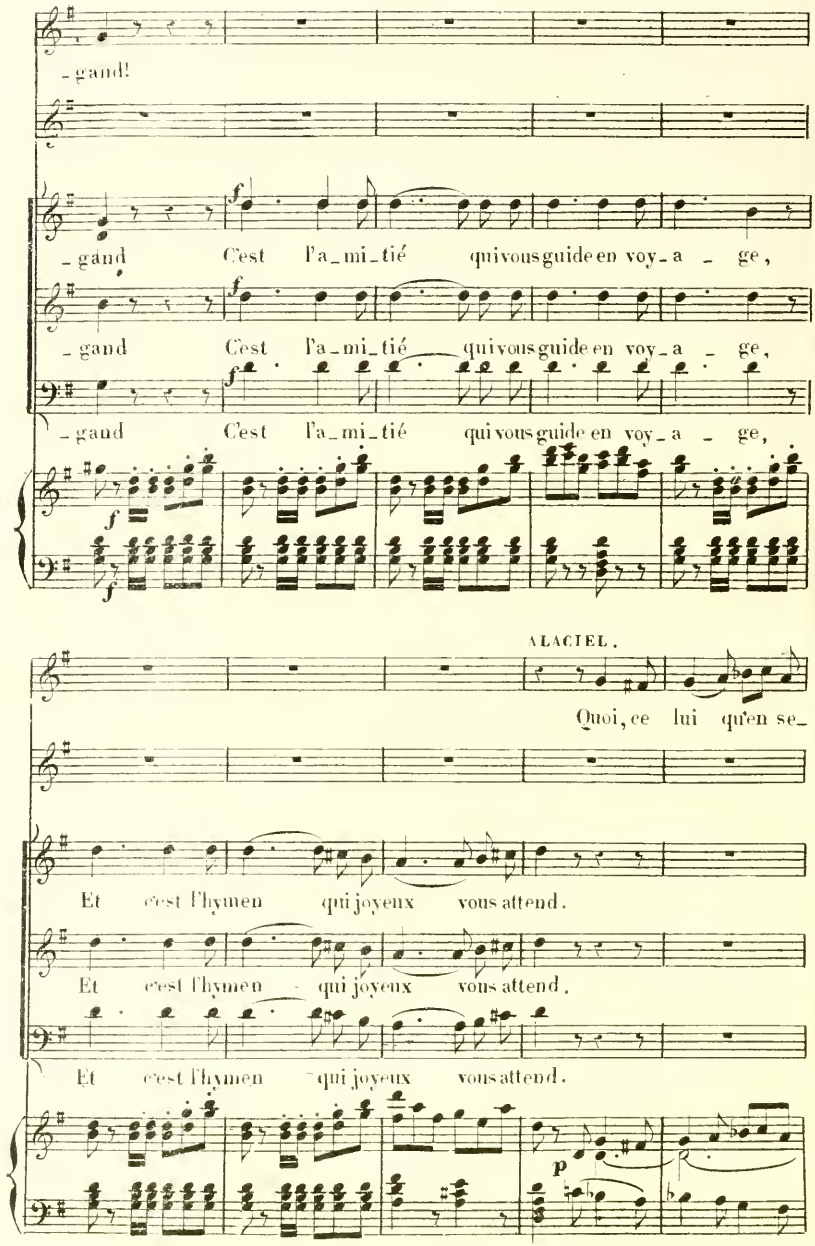
-gand!
-gand C'est l'a-mi-tié qui vous guide en voy-a-ge,
-gand C'est l'a-mi-tié qui vous guide en voy-a-ge,
-gand C'est l'a-mi-tié qui vous guide en voy-a-ge,
ALACIEL.
Quoi, ce lui qu'en se-
Et c'est l'hymen qui joyeux vous attend.
Et c'est l'hymen qui joyeux vous attend.
Et c'est l'hymen qui joyeux vous attend.

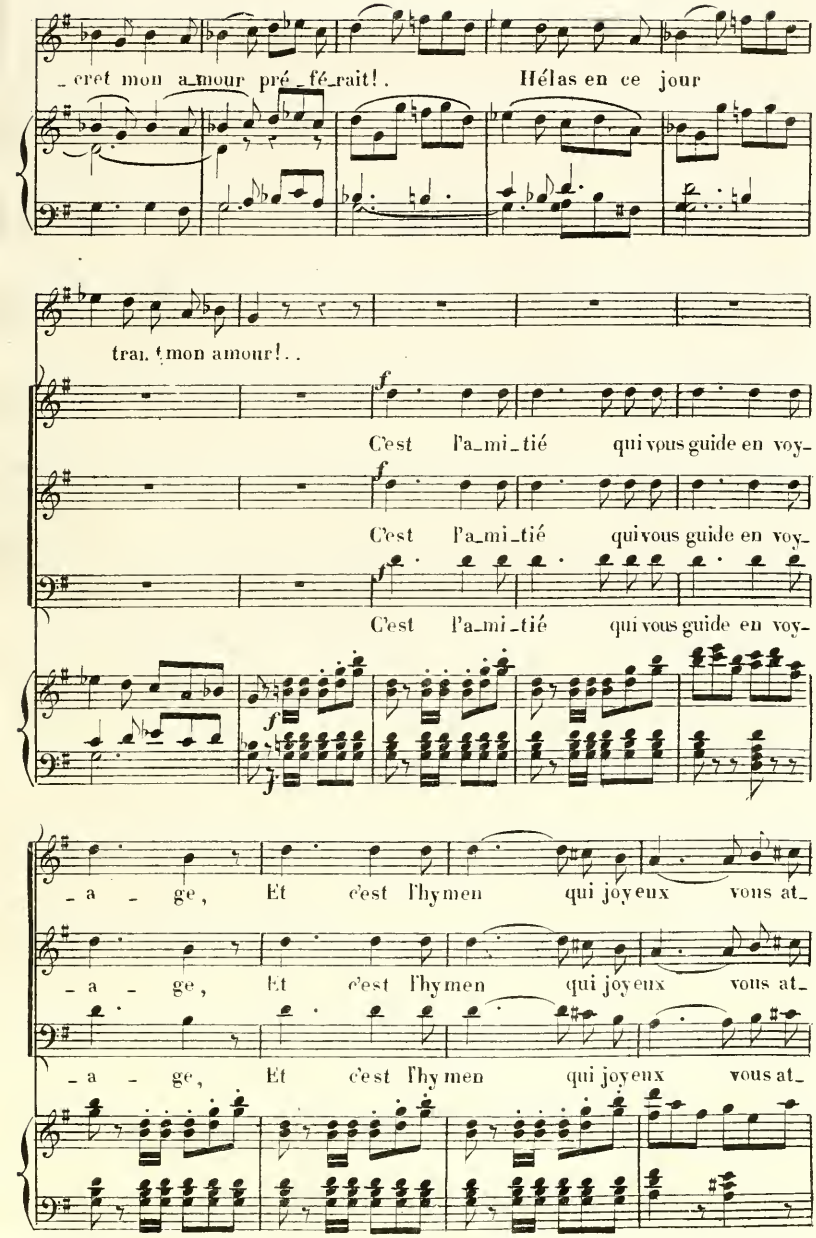
_ret mon a_mour pré_fé_rait!. Hélas en ce jour
trai. t mon amour!..
C'est l'a_mi_tié qui vous guide en voy_
C'est l'a_mi_tié qui vous guide en voy_
C'est l'a_mi_tié qui vous guide en voy_
_a _ ge, Et c'est l'hymen qui joyeux vous at_
_a _ ge, Et c'est l'hymen qui joyeux vous at_
_a _ ge, Et c'est l'hymen qui joyeux vous at_

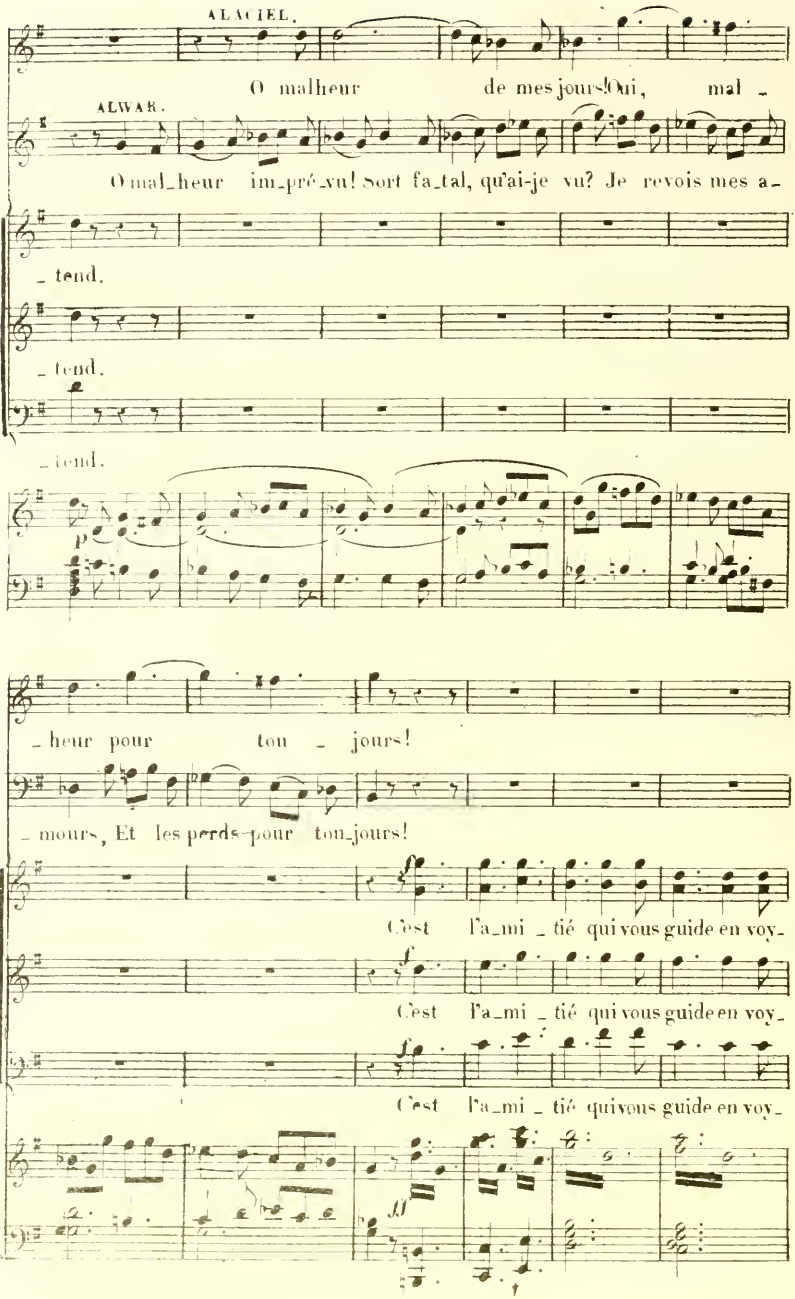
ALACIEL.
O malheur de mes jours! Oui, mal_
ALWAR.
O mal_heur im_pré_vu! Sort fa_tal, qu'ai-je vu? Je revois mes a_
_tend.
_tend.
_tend.
_heur pour ton_jours!
_mours, Et les perds pour ton_jours!
C'est l'a_mi_tié qui vous guide en voy_
C'est l'a_mi_tié qui vous guide en voy_
C'est l'a_mi_tié qui vous guide en voy_

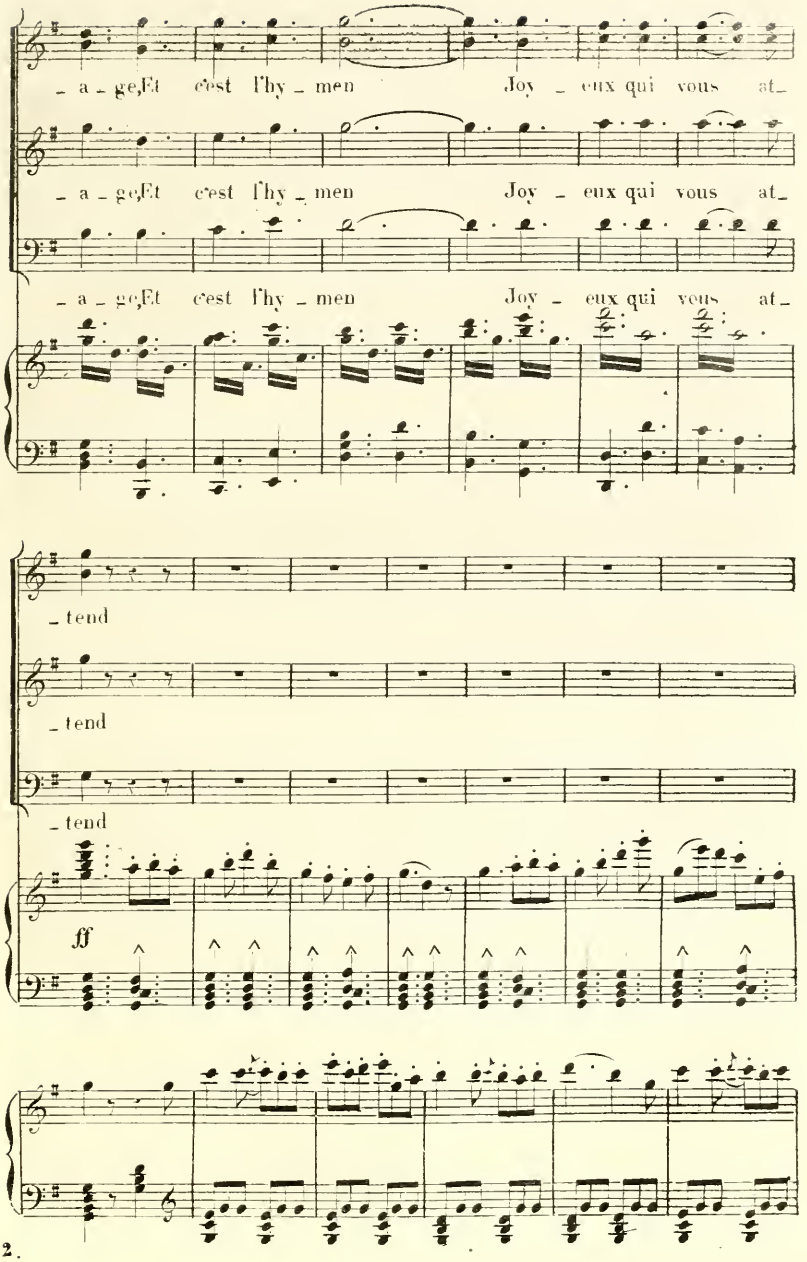
_ a _ ge, Et c'est l'hy _ men Joy _ eux qui vous at_
_ a _ ge, Et c'est l'hy _ men Joy _ eux qui vous at_
_ a _ ge, Et c'est l'hy _ men Joy _ eux qui vous at_
_ tend
_ tend
_ tend
ff

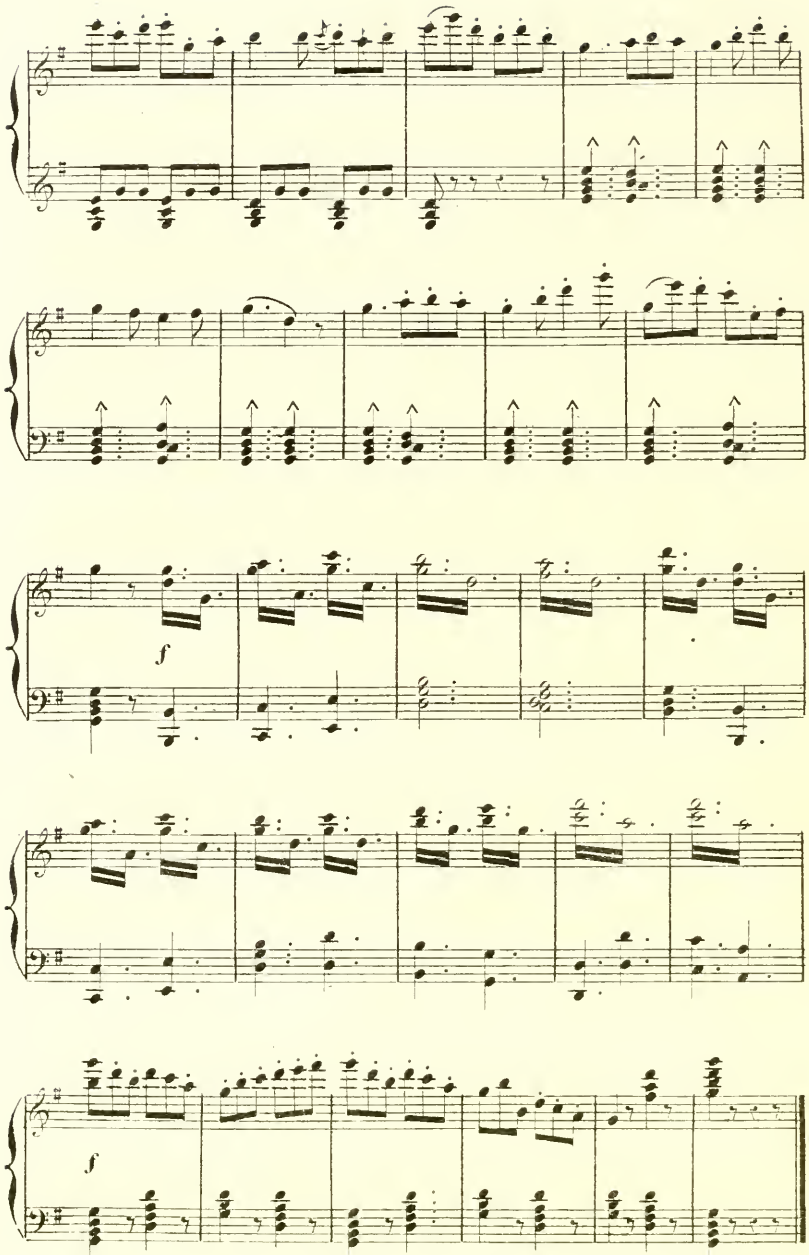
f
f

2.me ACTE

N.o 6.bis

ENTR'ACTE.

3.me TABLEAU.

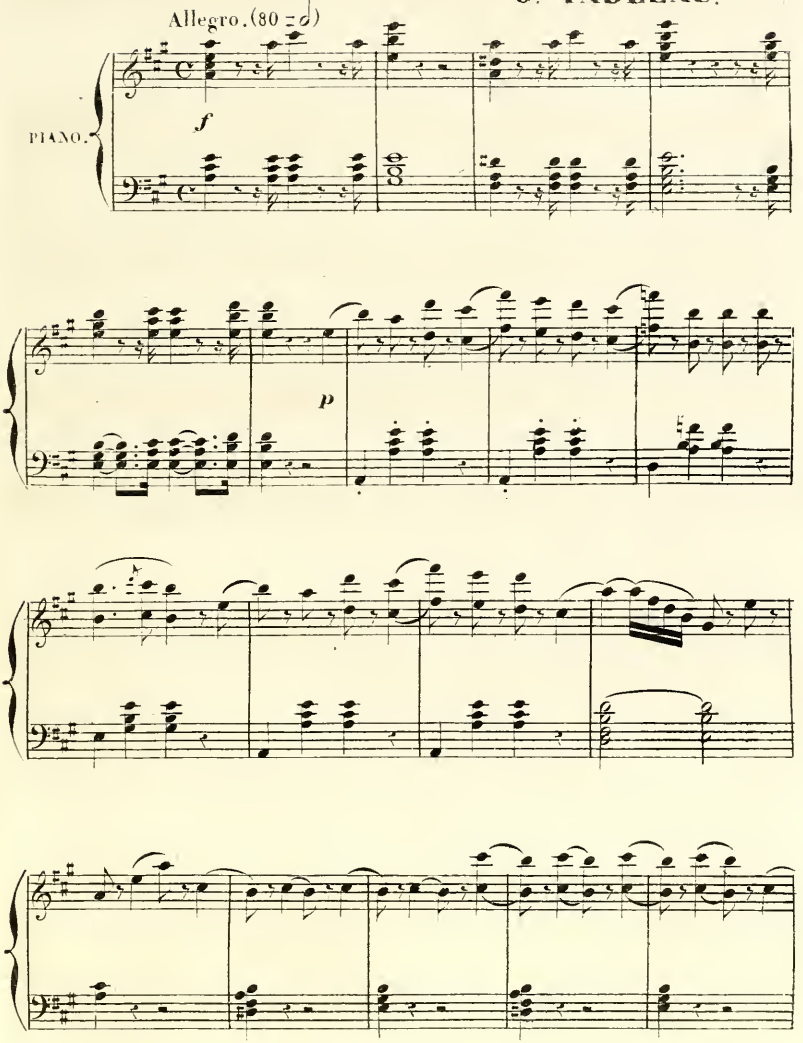

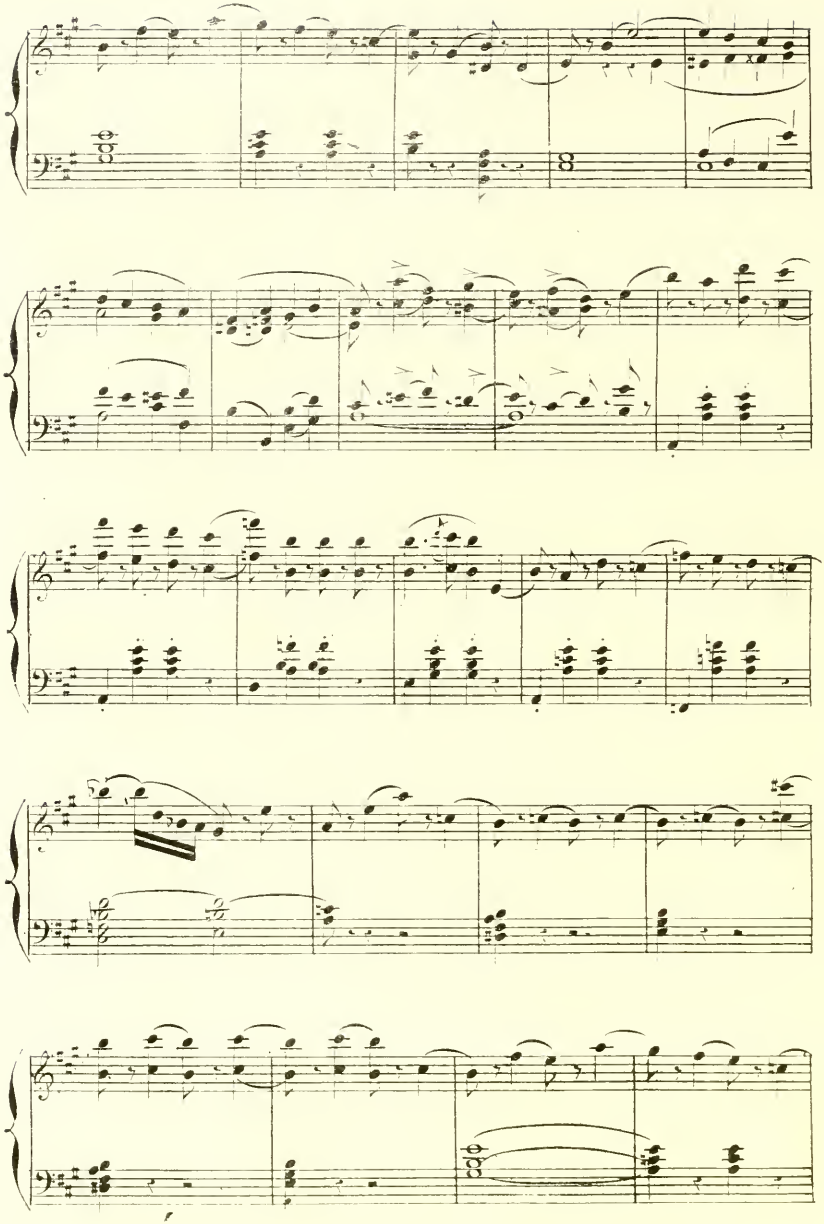

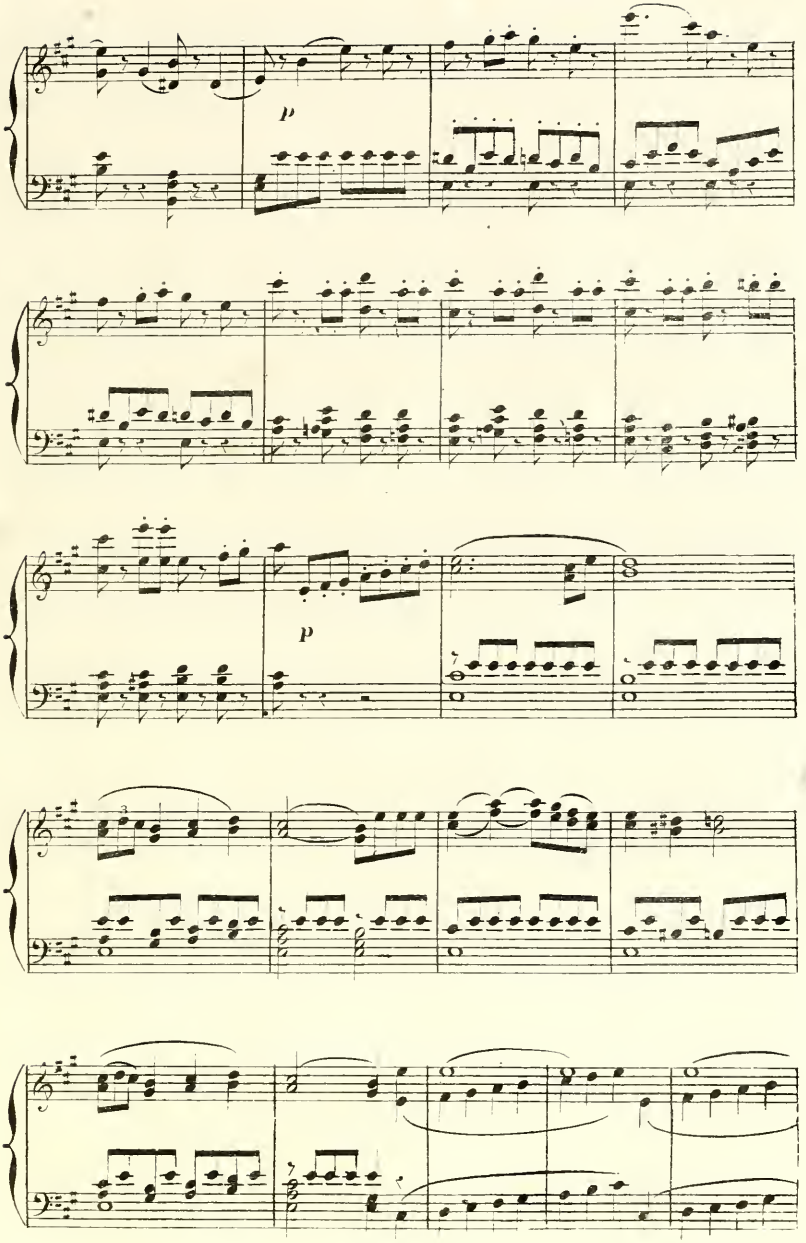
p
p

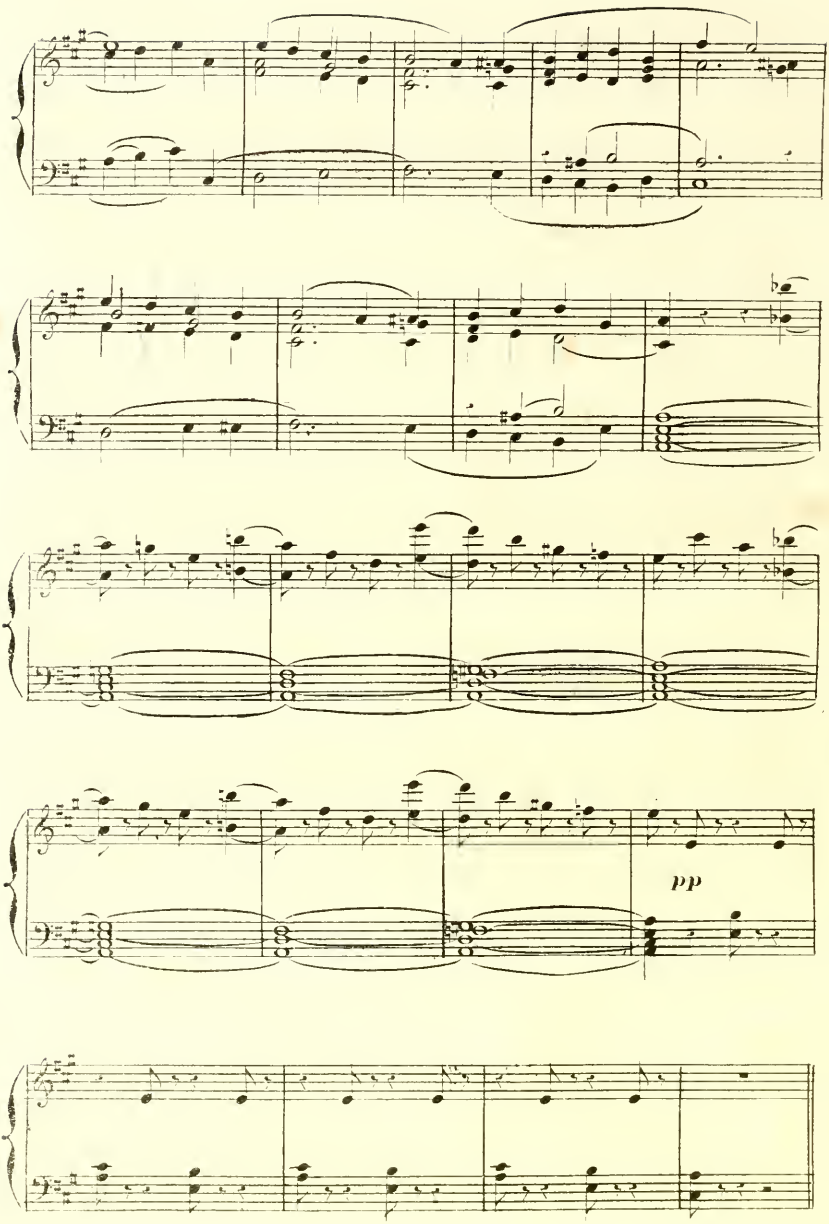
pp

N°. 7.

NOCTURNE.

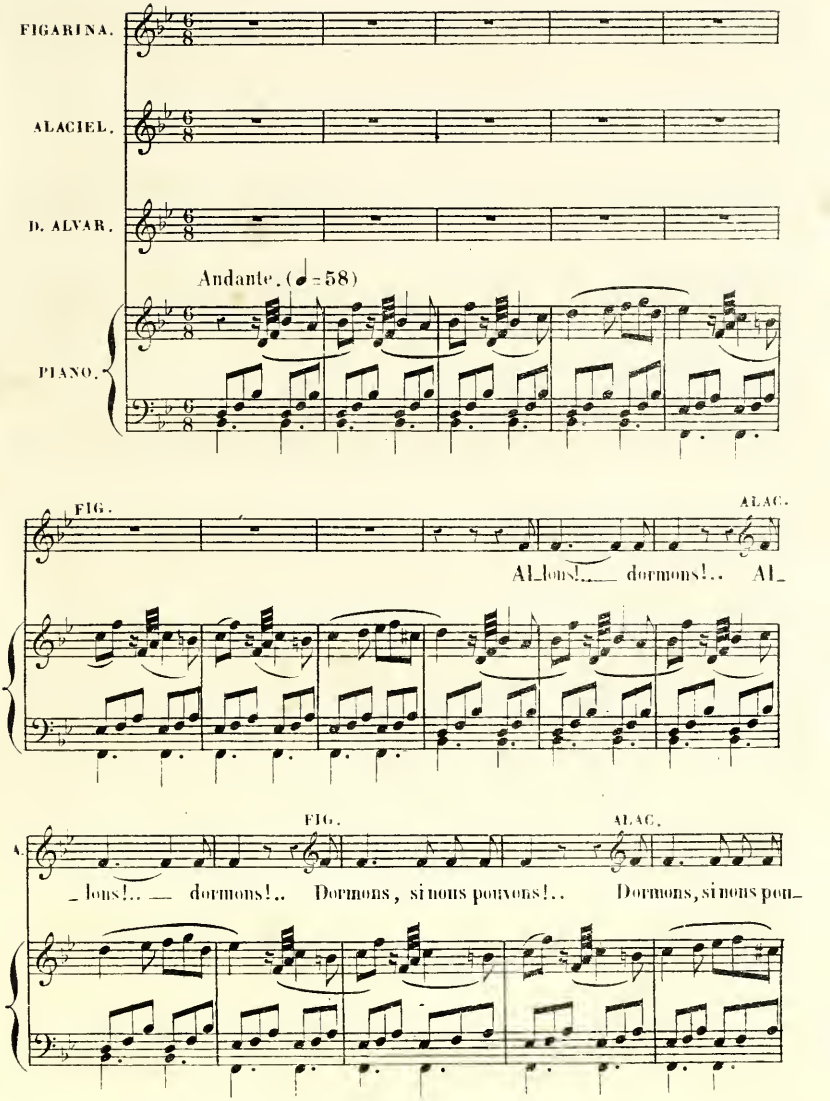
FIGARINA.
ALACIEL.
D. ALVAR.
Andante. (♩=58)
PIANO.
FIG.
ALAC.
Al_lons!... dormons!.. Al_
FIG.
ALAC.
lons!.. — dormons!.. Dormons, si nous pouvons!.. Dormons, si nous pou

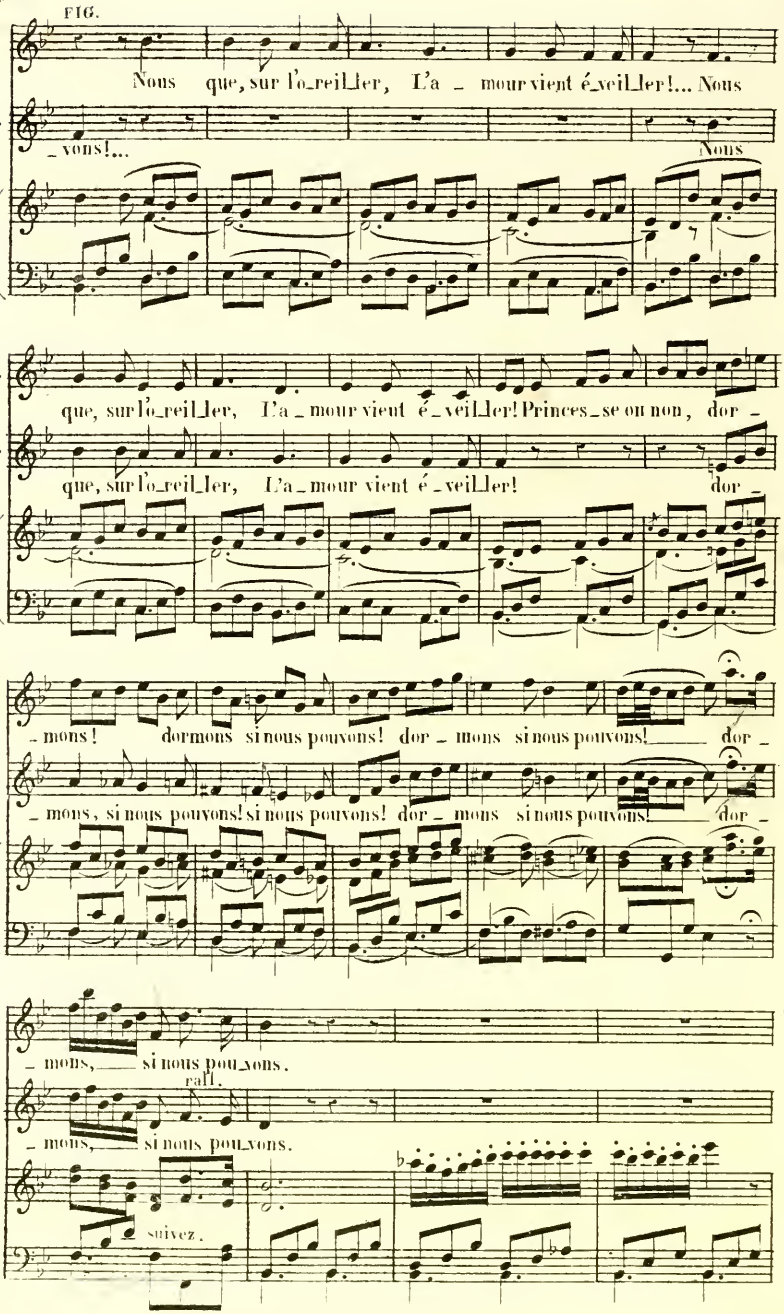
FIG.
Nous que, sur l'o_reil_ler, L'a _ mour vient é_veil_ler!... Nous
A.
_ vons!...
Nous
F.
que, sur l'o_reil_ler, L'a _ mour vient é _ veil_ler! Princes_se ou non, dor _
A.
que, sur l'o_reil_ler, L'a _ mour vient é _ veil_ler! dor _
F.
_ mons! dormons si nous pouvons! dor _ mons si nous pouvons! dor _
A.
_ mons, si nous pouvons! si nous pouvons! dor _ mons si nous pouvons! dor _
F
_ mons, si nous pou_vons.
rall.
A.
_ mons, si nous pou_vons.
suivez.

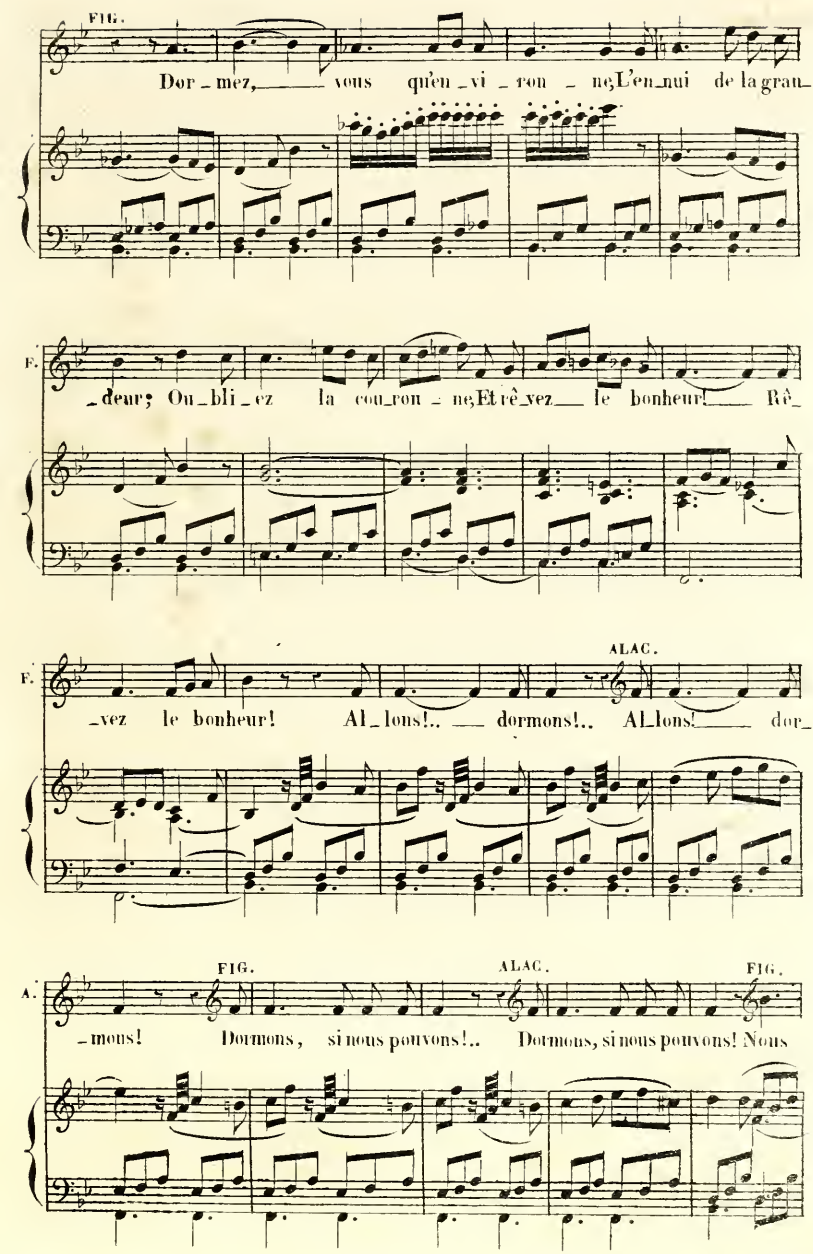
FIG.
Dor_mez, vous qu'en_vi_ron_ne, L'en_nui de la grau_
F.
_deur; Ou_bli_ez la cou_ron_ne, Et rê_vez le bonheur! Rê_
ALAC.
F.
_vez le bonheur! Al_lons!.. dormons!.. Al_lons! dor_
FIG.
ALAC.
FIG.
A.
_mous! Dormons, si nous pouvons!.. Dormons, si nous pouvons! Nous

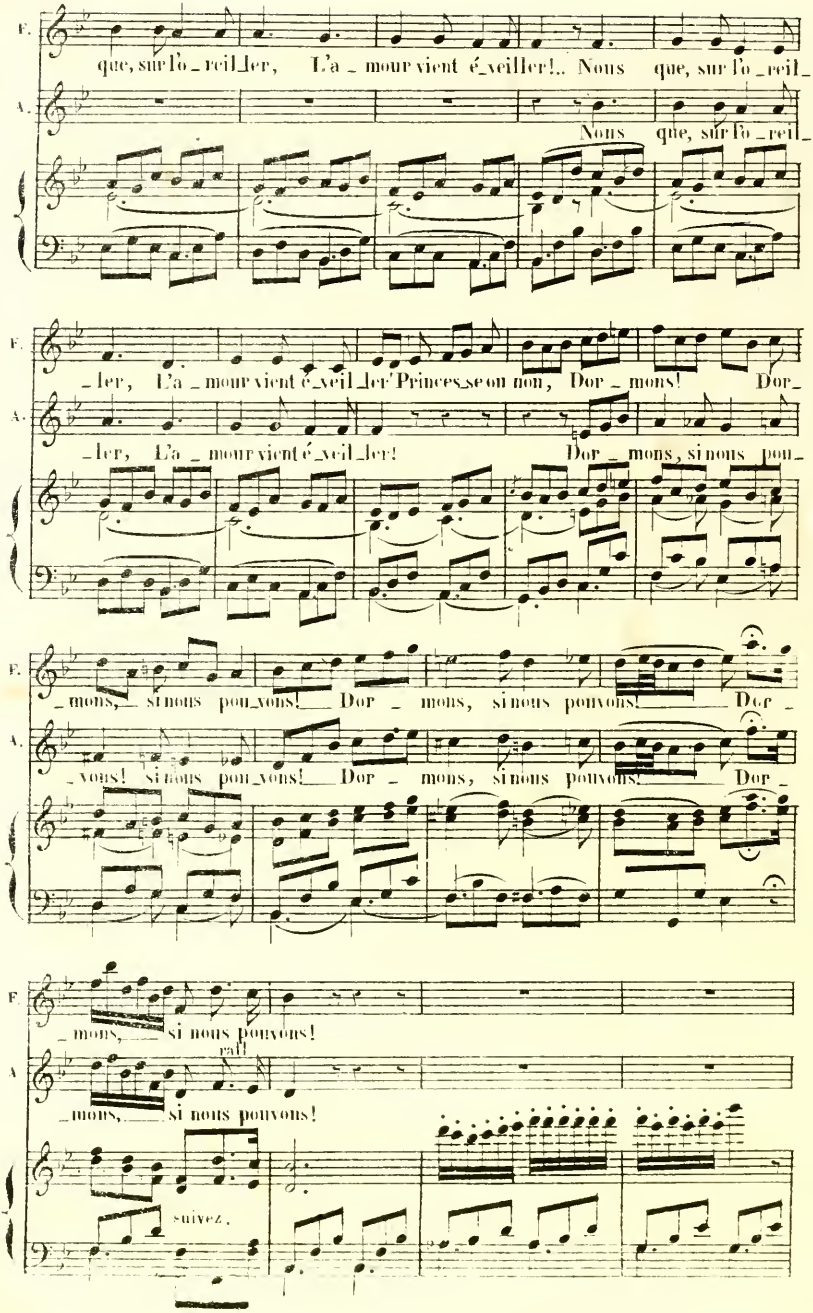
F.
que, sur l'o_reil_ler, L'a_mour vient é_veiller!.. Nous que, sur l'o_reil_
A.
Nous que, sur l'o_reil_
_ler, L'a_mour vient é_veil_ler Princes_se ou non, Dor_mons! Dor_
_ler, L'a_mour vient é_veil_ler! Dor_mons, si nous pou_
_mons, si nous pou_vons! Dor_mons, si nous pouvons! Dor_
_vons! si nous pou_vons! Dor_mons, si nous pouvons! Dor_
_mons, si nous pouvons!
rall
_mons, si nous pouvons!
suivez.

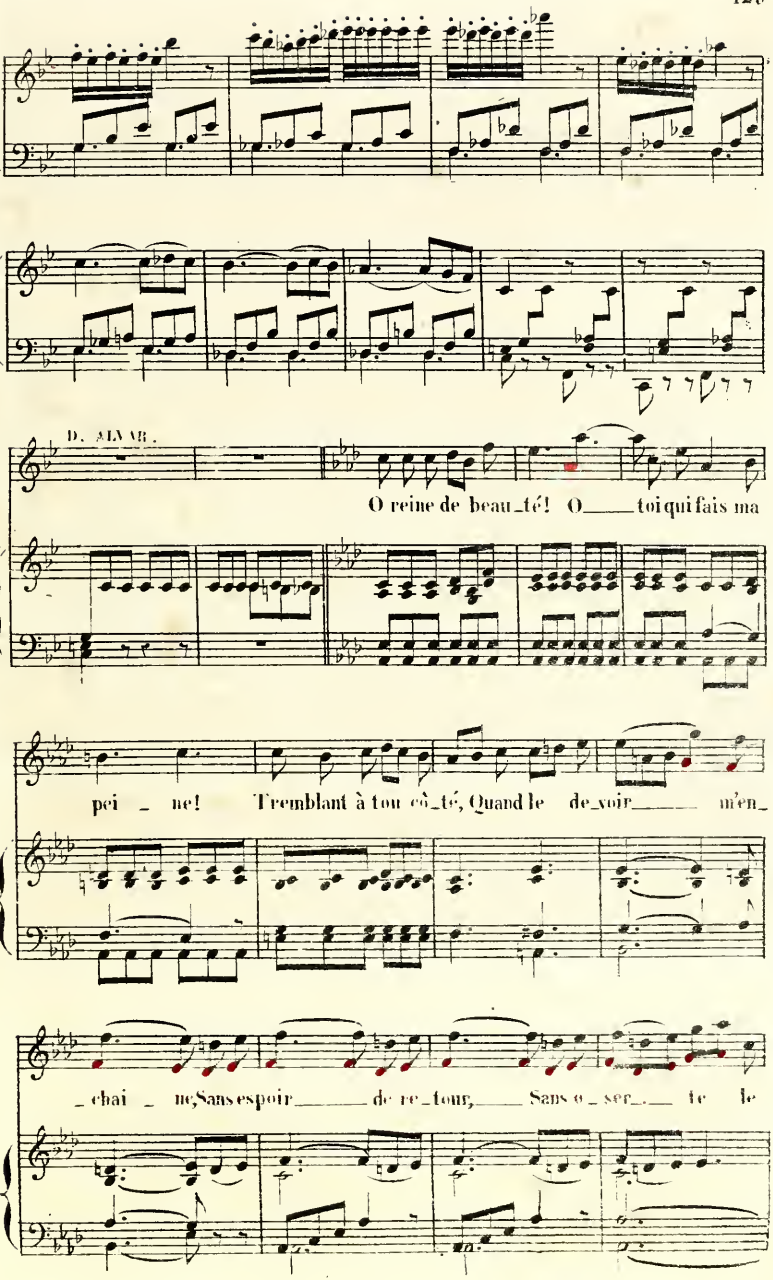
D. ALVAR.
O reine de beau_té! O___ toi qui fais ma
pei _ ne! Tremblant à ton cô_té, Quand le de_voir___ m'en_
_chai _ ne, Sans espoir___ de re_tour,___ Sans o_ser_ _ te le

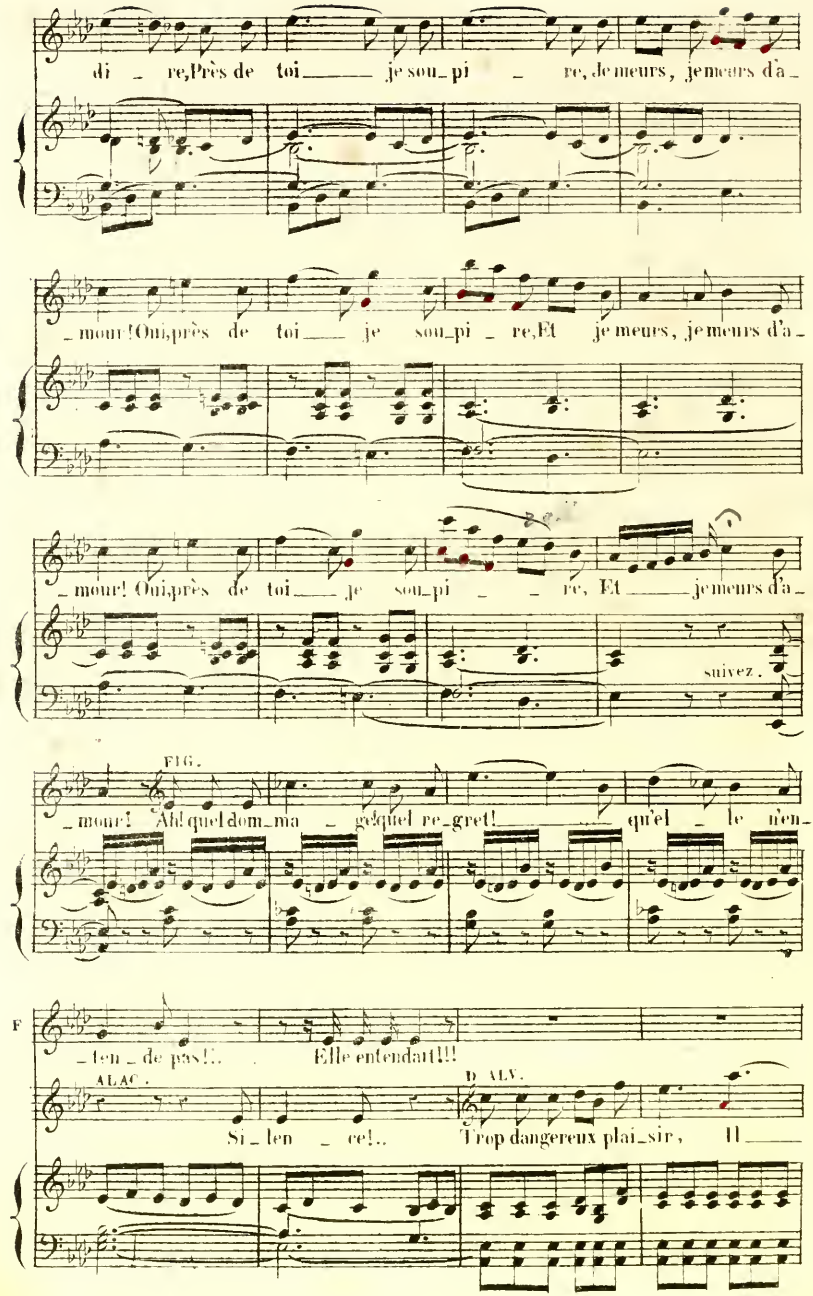
di _ re, Près de toi _____ je sou_pi _ re, je meurs, je meurs d'a_
_mour! Oui, près de toi _____ je sou_pi _ re, Et je meurs, je meurs d'a_
_mour! Oui, près de toi _____ je sou_pi _ _ re, Et _____ je meurs d'a_
suivez.
FIG.
_mour! Ah! quel dom_ma _ ge quel re_gret! _____ qu'el _ le m'en_
F
_ten _ de pas!.. Elle entendait!!!
ALAC.
Si _ len _ ce!..
D. ALV.
Trop dangereux plai_sir, Il _____

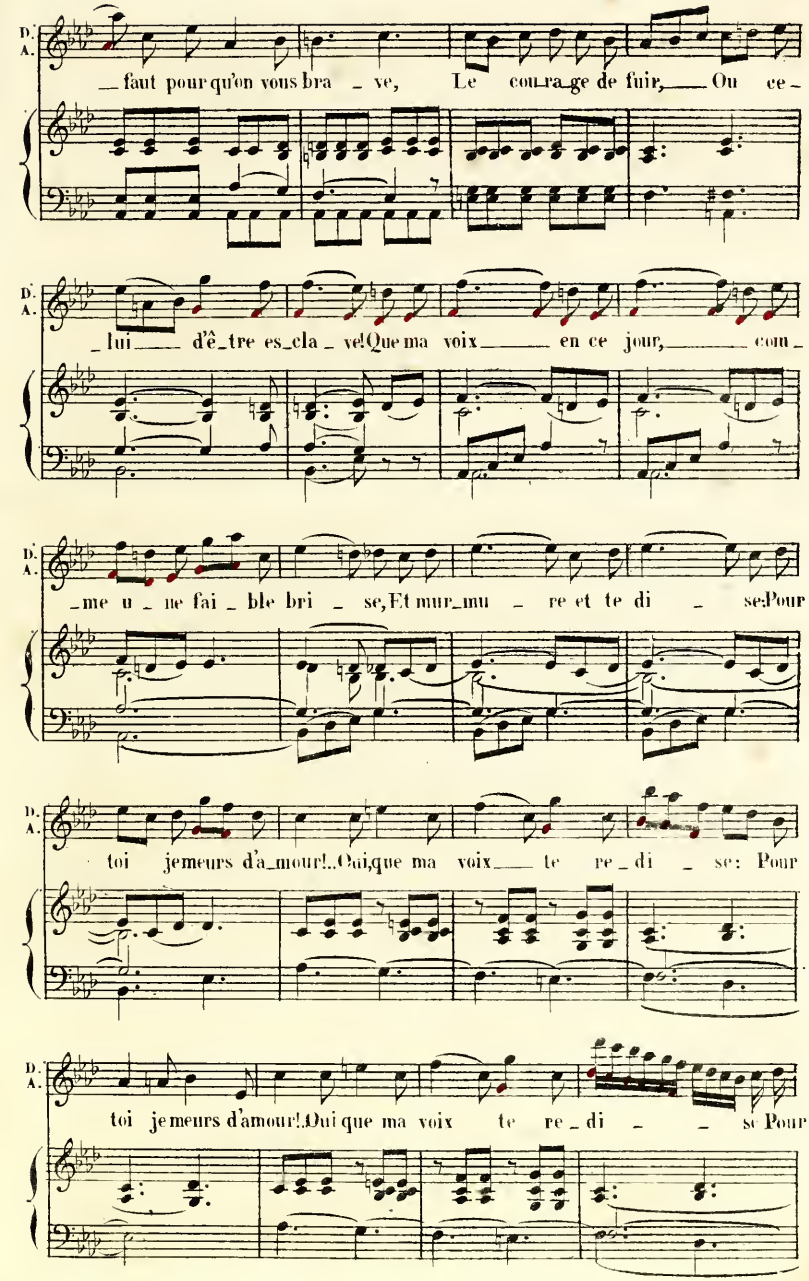
D.
A.
faut pour qu'on vous bra ve, Le cou ra ge de fuir, Ou ce
lui d'ê tre es cla ve! Que ma voix en ce jour, cou
me u ne fai ble bri se, Et mur mu re et te di se: Pour
toi je meurs d'a mour!.. Oui, que ma voix te re di se:
toi je meurs d'amour! Oui que ma voix te re di se Pour

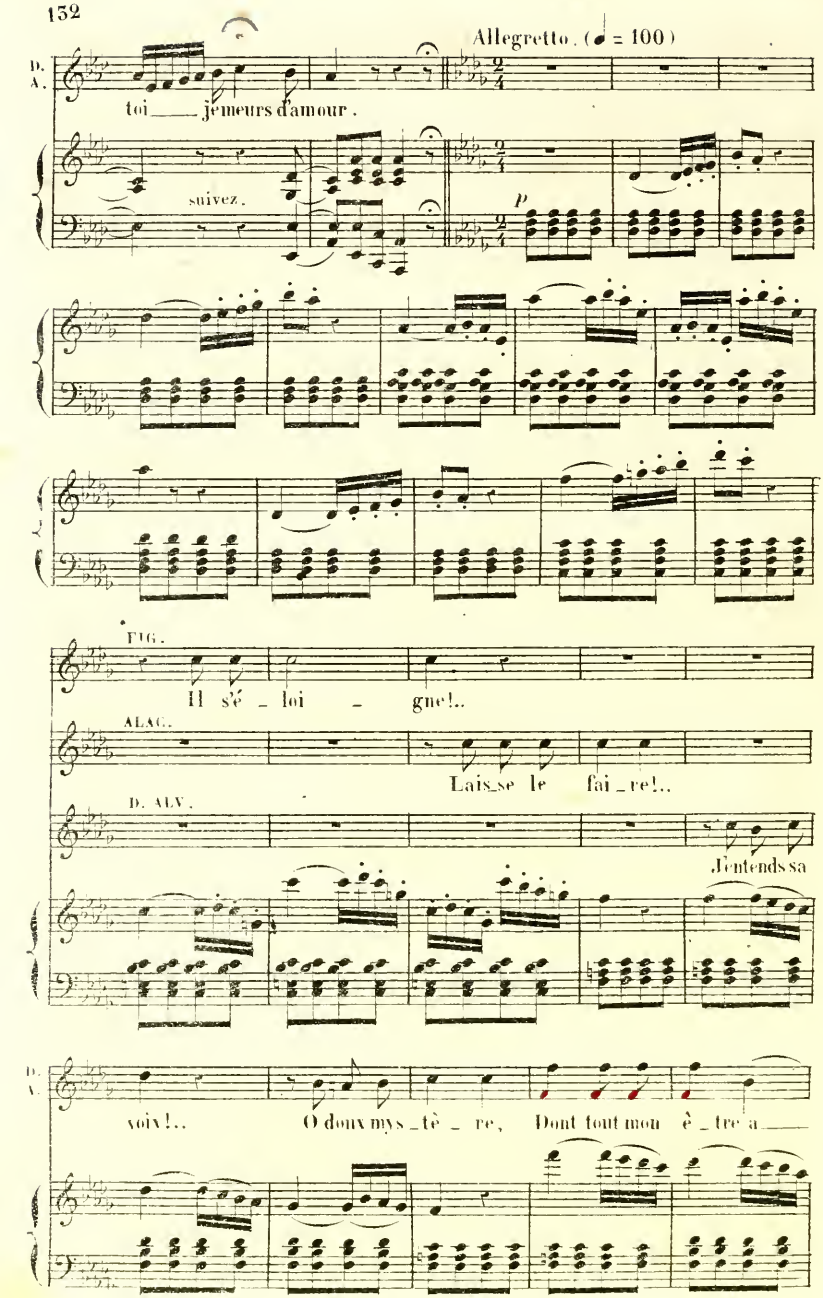
Allegretto. (♩ = 100)
D. A.
toi ___ je meurs d'amour.
suivez.
p
FIG.
Il s'é _ loi _ gne!..
ALAG.
Lais_se le fai_re!..
D. ALV.
J'entends sa
voix!..
O doux mys_tè _ re,
Dont tout mon è _ tre a ___

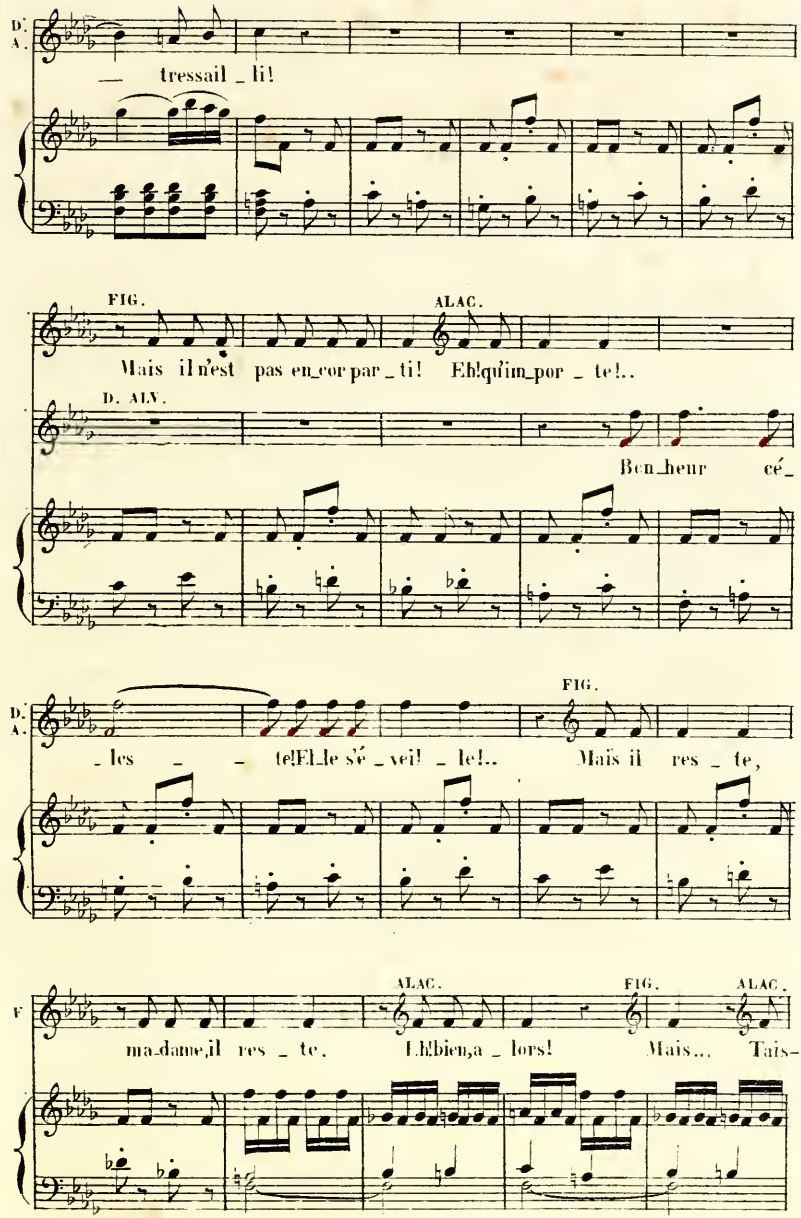
D.
A.
— tressail _ li!
FIG.
ALAC.
Mais il n'est pas en_cor par _ ti! Eh!qu'im_por _ te!..
D. ALV.
Bon_heur cé_
D.
A.
FIG.
_les _ _ te!El_le s'é _ veil _ le!.. Mais il res _ te,
F
ALAC.
FIG.
ALAC.
ma_dame,il res _ te. Eh!bien,a _ lors! Mais... Tais-

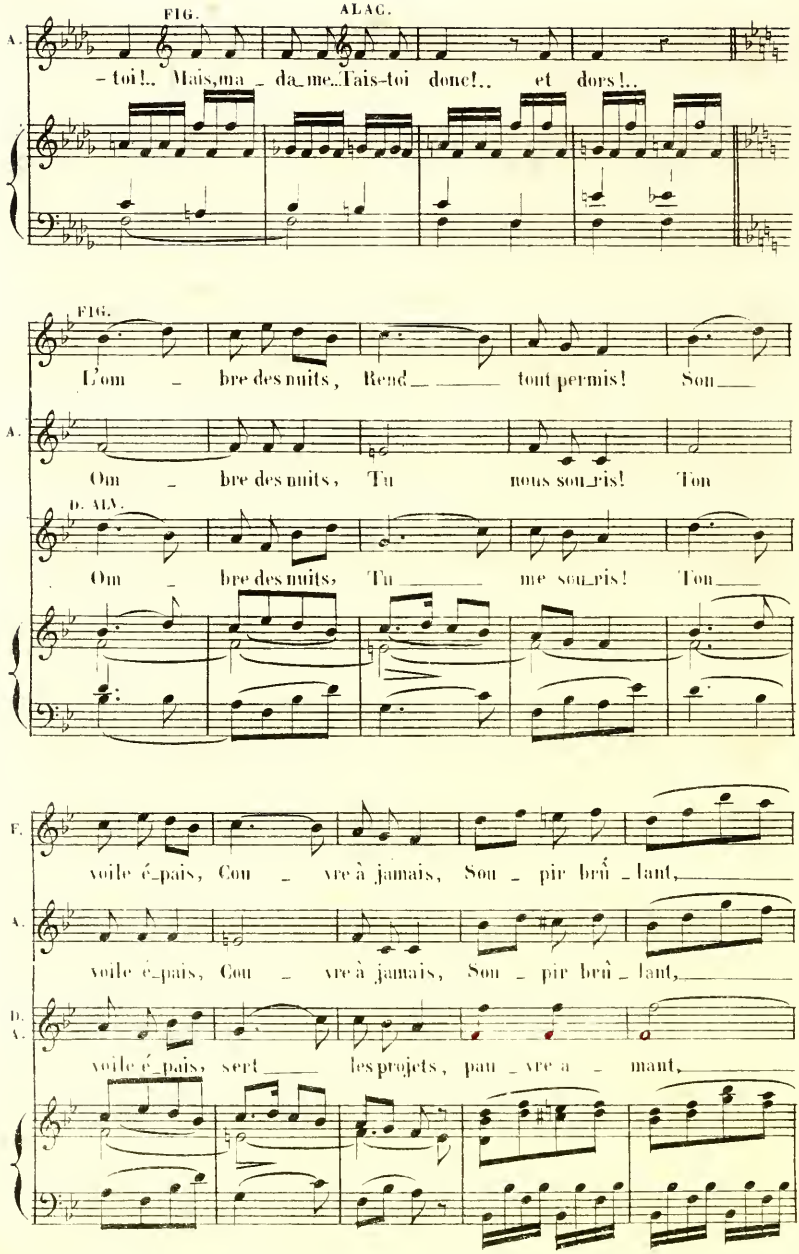
FIG.
ALAG.
A.
– toi!.. Mais, ma – da_me... Tais-toi donc!.. et dors!..
FIG.
L'om – bre des nuits, Rend_ _ tout permis! Sou_
A.
Om – bre des nuits, Tu nous sou_ris! Ton
D. ALV.
Om – bre des nuits, Tu _ me sou_ris! Ton_
F.
voile é_pais, Cou – vre à jamais, Sou – pir brû – lant,_
A.
voile é_pais, Cou – vre à jamais, Sou – pir brû – lant,_
D. A.
voile é_pais, sert _ les projets, pau_vre a – mant,_

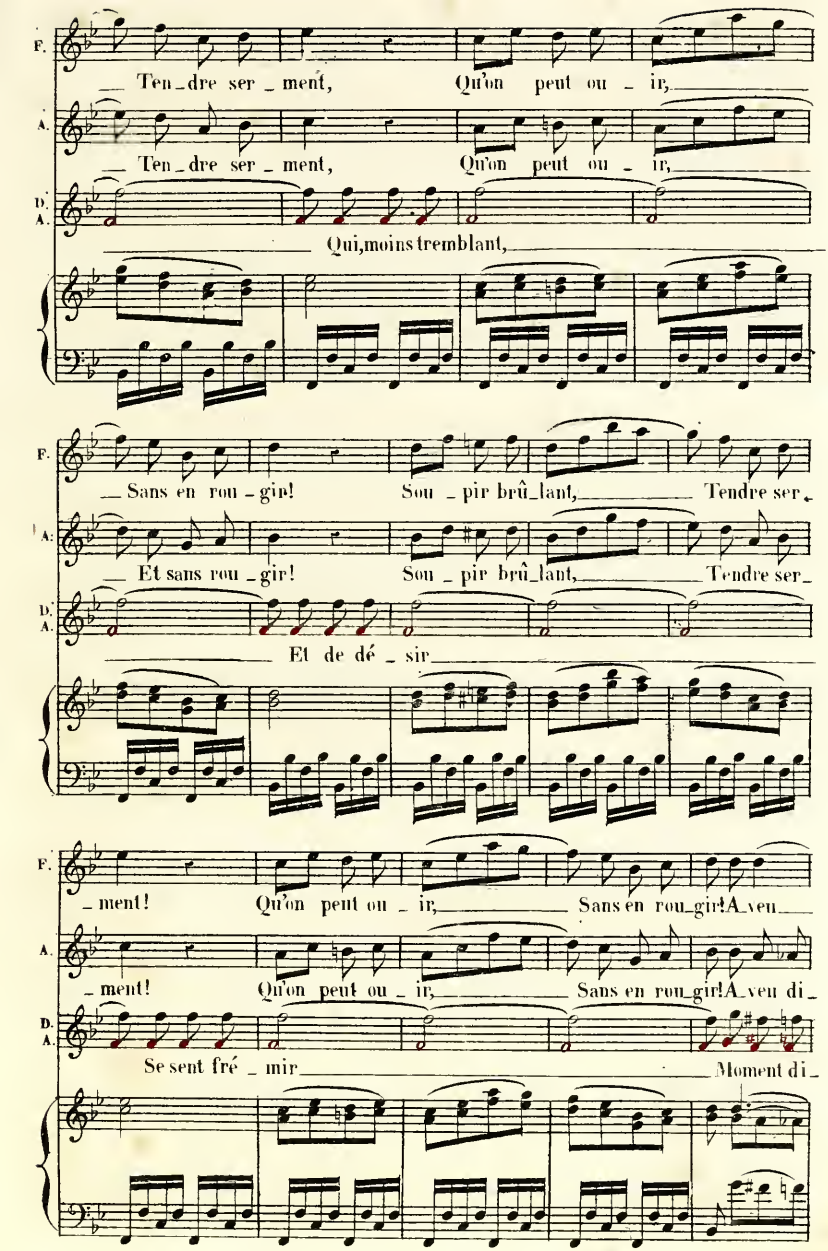
F.
Ten_dre ser_ment, Qu'on peut ou_ir,
A.
Ten_dre ser_ment, Qu'on peut ou_ir,
D. A.
Qui, moins tremblant,
F.
Sans en rou_gir! Sou_pir brû_lant, Tendre ser_
A.
Et sans rou_gir! Sou_pir brû_lant, Tendre ser_
D. A.
Et de dé_sir
F.
_ment! Qu'on peut ou_ir, Sans en rou_gir! A_veu_
A.
_ment! Qu'on peut ou_ir, Sans en rou_gir! A_veu di_
D. A.
Se sent fré_mir Moment di_

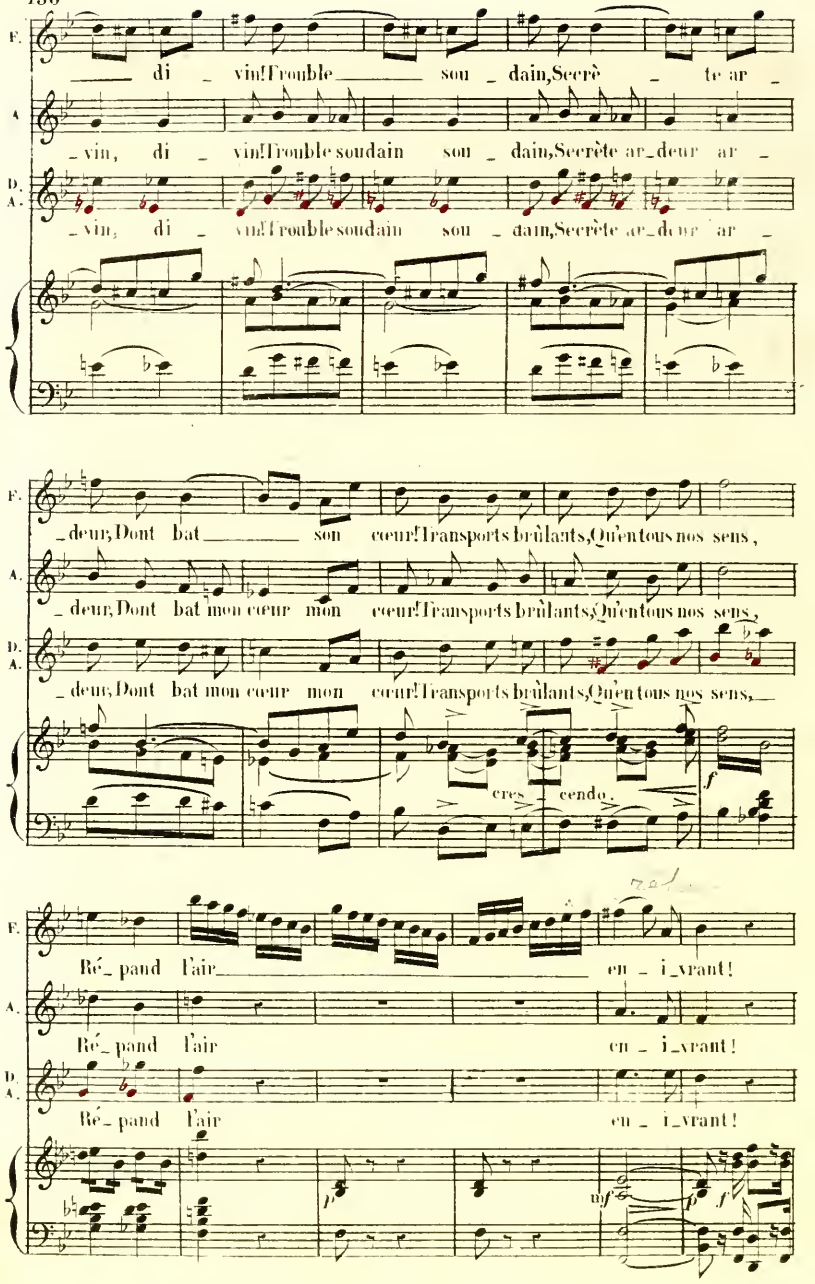
F.
A.
D. A.
_ di _ vin! Trouble _ sou _ dain, Secrè _ te ar _
_ vin, di _ vin! Trouble soudain sou _ dain, Secrète ar_deur ar _
_ vin, di _ vin! Trouble soudain sou _ dain, Secrète ar_deur ar _
_ deur, Dont bat _ son cœur! Transports brûlants, Qu'en tous nos sens,
_ deur, Dont bat mon cœur mon cœur! Transports brûlants, Qu'en tous nos sens,
_ deur, Dont bat mon cœur mon cœur! Transports brûlants, Qu'en tous nos sens,
cres _ cendo.
f
Ré _ pand l'air _ en _ i_vrant!
Ré _ pand l'air en _ i_vrant!
Ré _ pand l'air en _ i_vrant!
p
mf
f

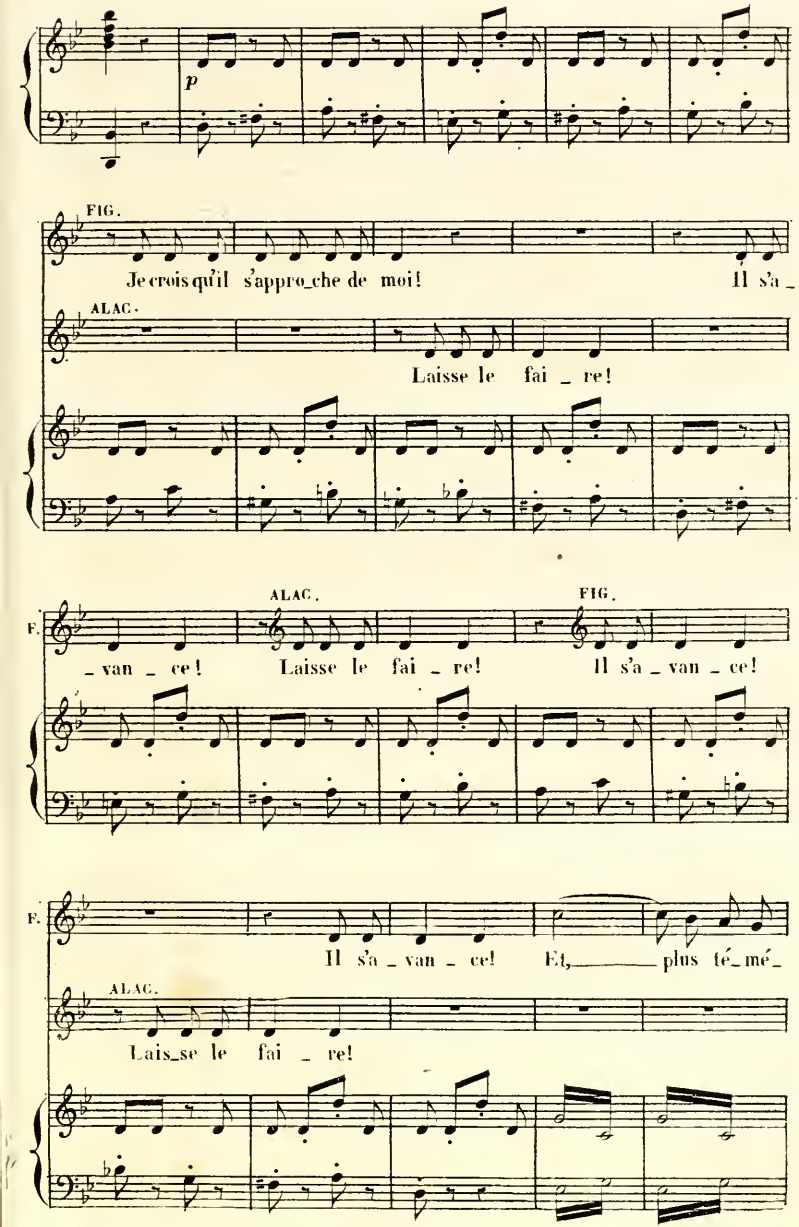
p
FIG.
Je crois qu'il s'appro_che de moi! Il s'a_
ALAC.
Laisse le fai _ re!
ALAC.
FIG.
F.
_van _ ce! Laisse le fai _ re! Il s'a _ van _ ce!
F.
Il s'a _ van _ ce! Et, plus té_mé_
ALAC.
Lais_se le fai _ re!

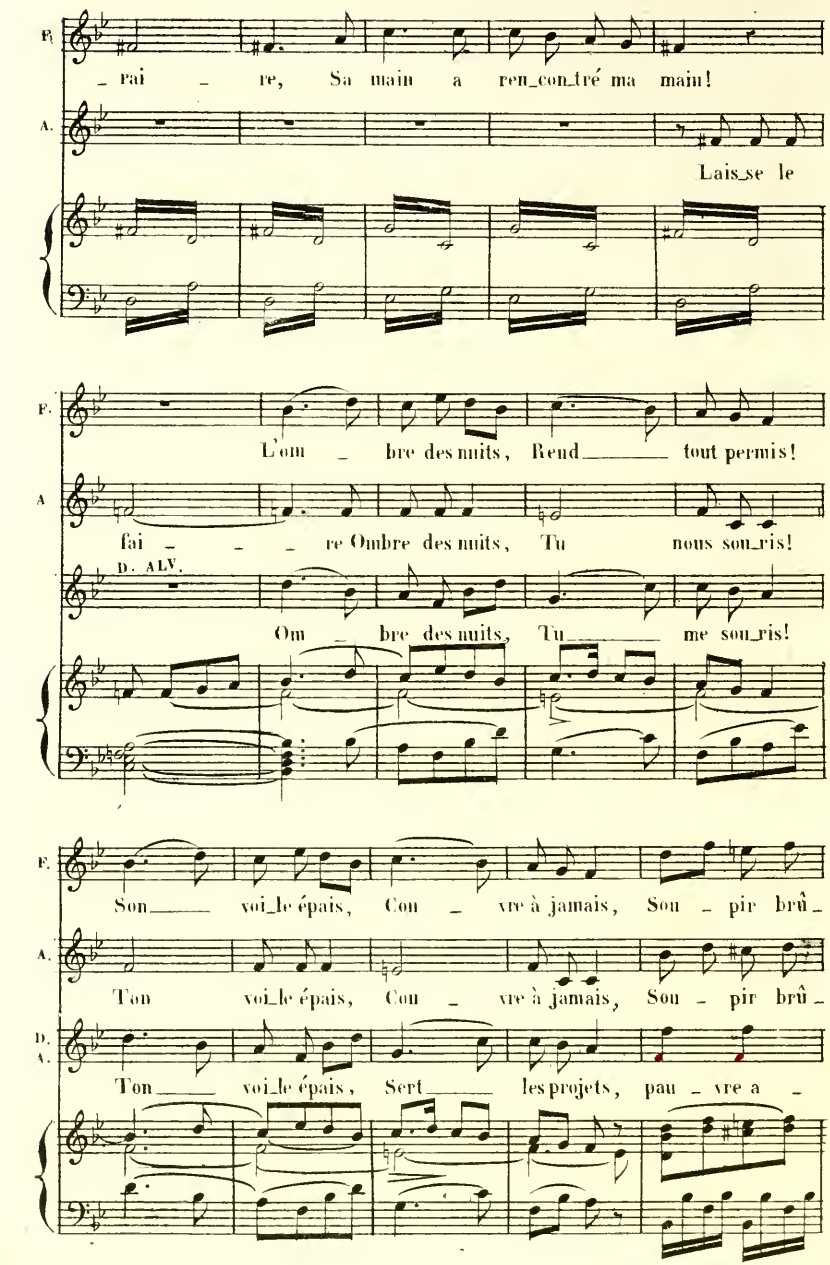
F.
– Pai – re, Sa main a ren_con_tré ma main!
A.
Lais_se le
F.
L'om – bre des nuits, Rend_____ tout permis!
A
fai – – – re Ombre des nuits, Tu nous sou_ris!
D. ALV.
Om – bre des nuits, Tu_____ me sou_ris!
F.
Son_____ voi_le épais, Cou – vre à jamais, Sou – pir brû –
A.
Ton voi_le épais, Cou – vre à jamais, Sou – pir brû –
D. A.
Ton_____ voi_le épais, Sert_____ les projets, pau – vre a –

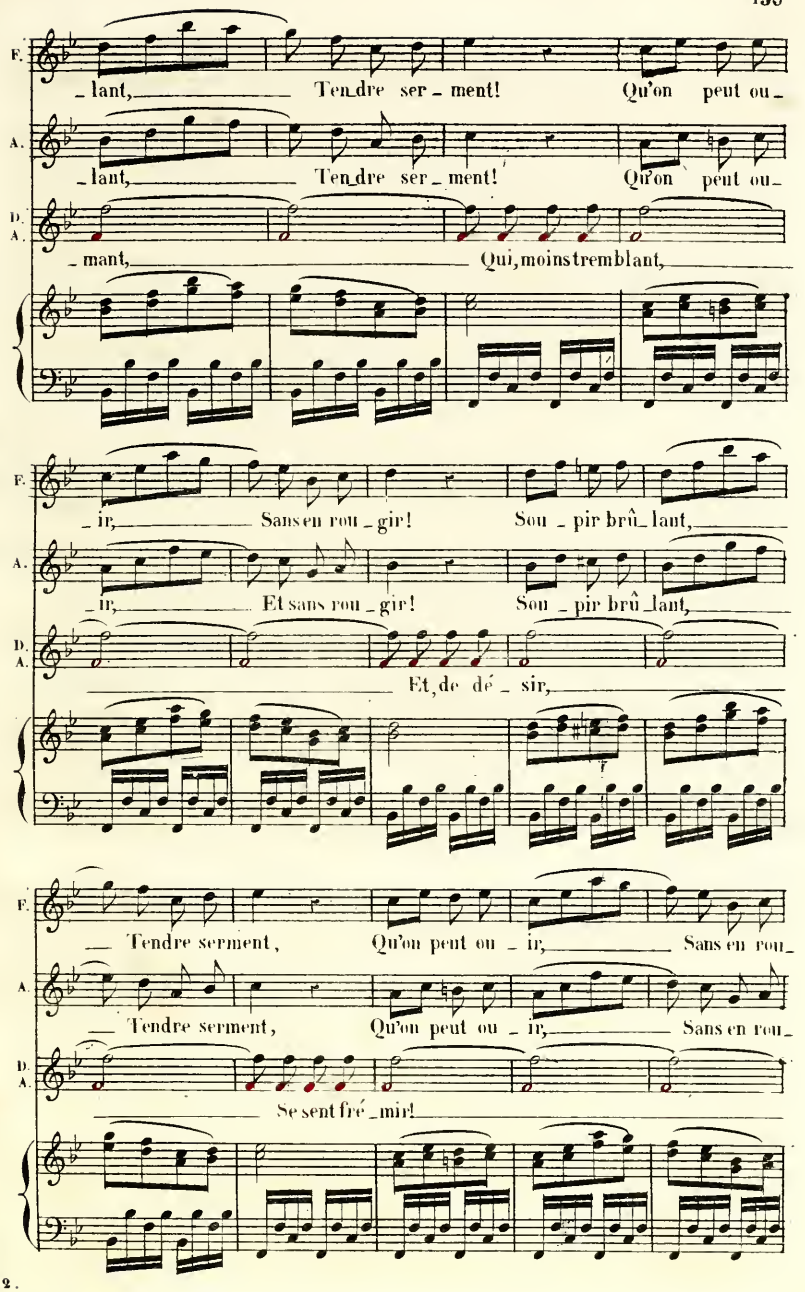
F.
_ lant, Ten_dre ser_ment! Qu'on peut ou_
A.
_ lant, Ten_dre ser_ment! Qu'on peut ou_
D. A.
_ mant, Qui, moins tremblant,
F.
_ ir, Sans en rou_gir! Sou_pir brû_lant,
A.
_ ir, Et sans rou_gir! Sou_pir brû_lant,
D. A.
Et, de dé_sir,
F.
Tendre serment, Qu'on peut ou_ir, Sans en rou_
A.
Tendre serment, Qu'on peut ou_ir, Sans en rou_
D. A.
Se sent fré_mir!

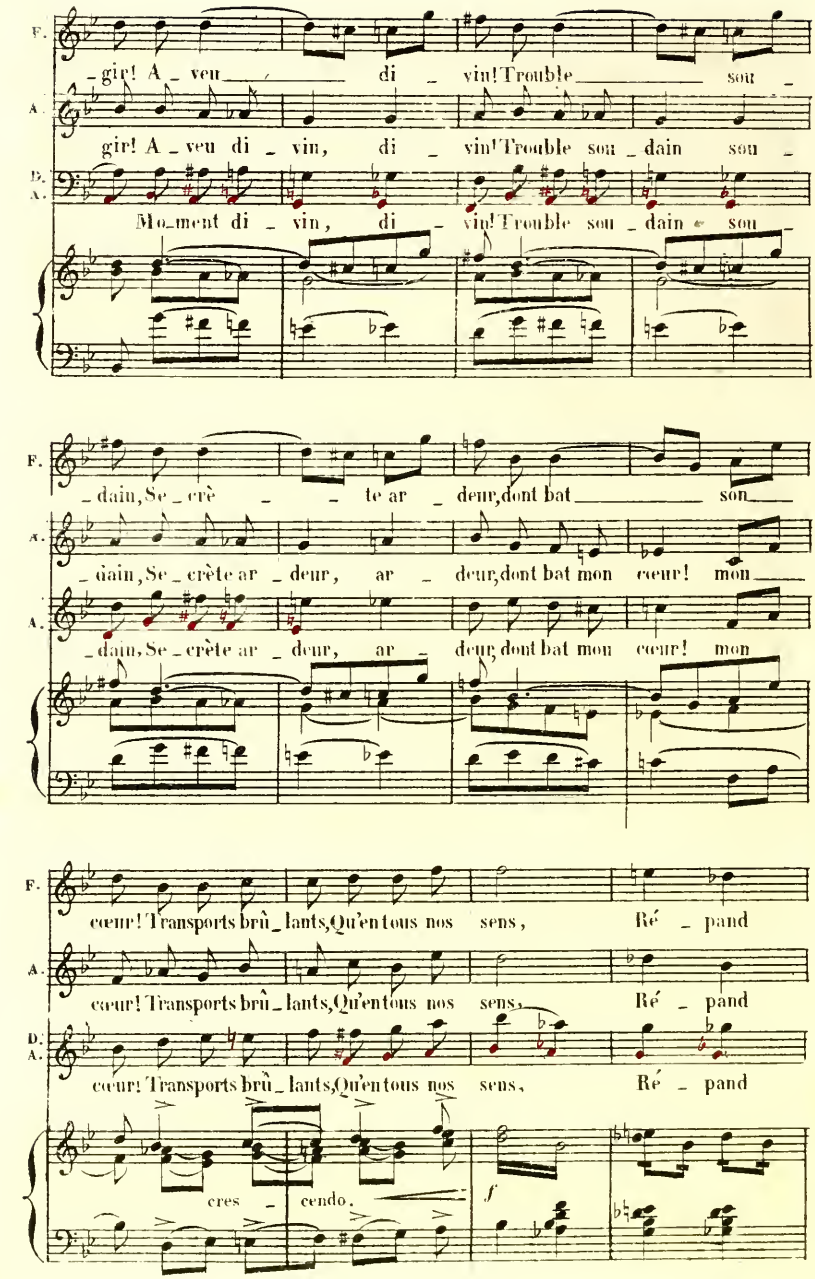
F.
gir! A _ veu di _ vin! Trouble sou _
A.
gir! A _ veu di _ vin, di _ vin! Trouble sou _ dain sou _
D. A.
Mo_ment di _ vin, di _ vin! Trouble sou _ dain sou _
F.
_ dain, Se _ crè _ te ar _ deur, dont bat son
A.
_ dain, Se _ crète ar _ deur, ar _ deur, dont bat mon cœur! mon
A.
_ dain, Se _ crète ar _ deur, ar _ deur, dont bat mon cœur! mon
F.
cœur! Transports brû _ lants, Qu'en tous nos sens, Ré _ pand
A.
cœur! Transports brû _ lants, Qu'en tous nos sens, Ré _ pand
D. A.
cœur! Transports brû _ lants, Qu'en tous nos sens, Ré _ pand
cres _ cendo.
f

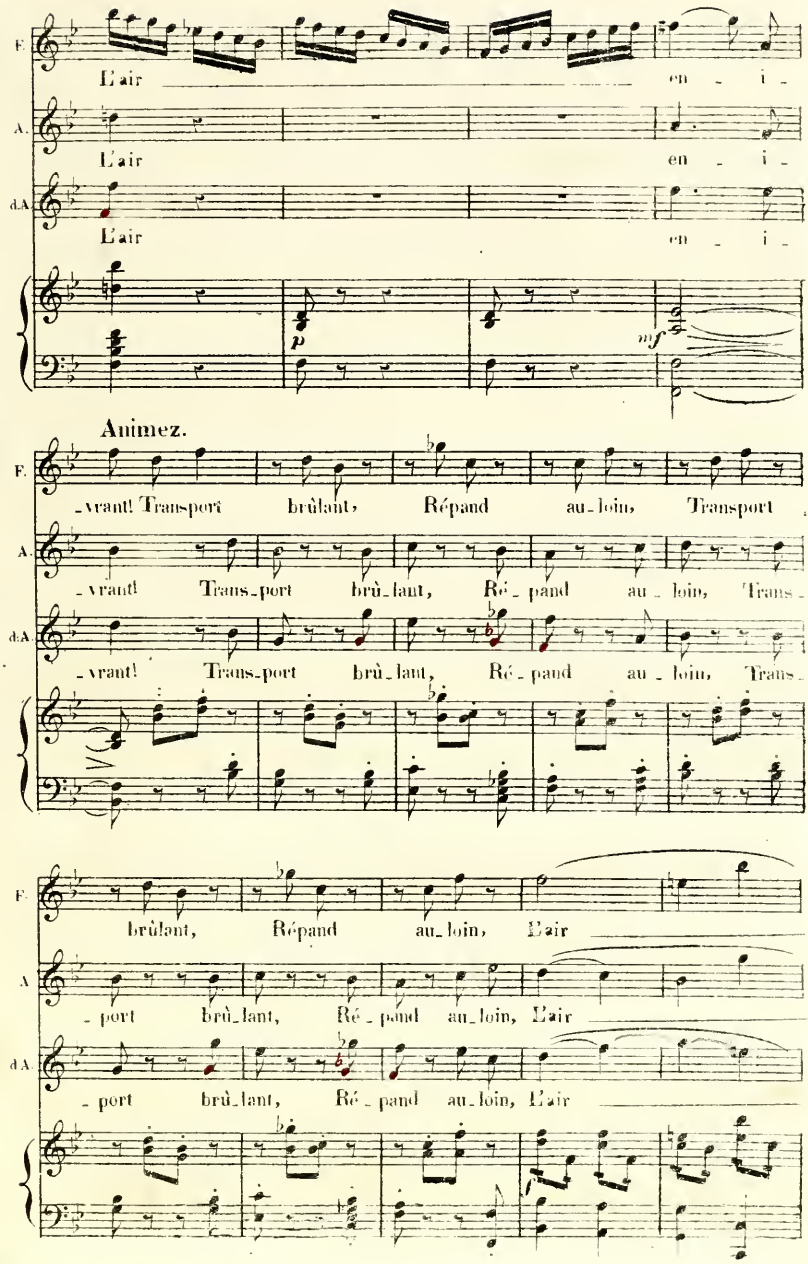
F.
L'air en _ i _
A.
L'air en _ i _
dA
L'air en _ i _
p
mf
Animez.
F.
_vrant! Transport brûlant, Répand au_loin, Transport
A.
_vrant! Trans_port brû_lant, Ré_pand au_loin, Trans_
dA
_vrant! Trans_port brû_lant, Ré_pand au_loin, Trans_
F.
brûlant, Répand au_loin, L'air
A
_port brû_lant, Ré_pand au_loin, L'air
dA
_port brû_lant, Ré_pand au_loin, L'air

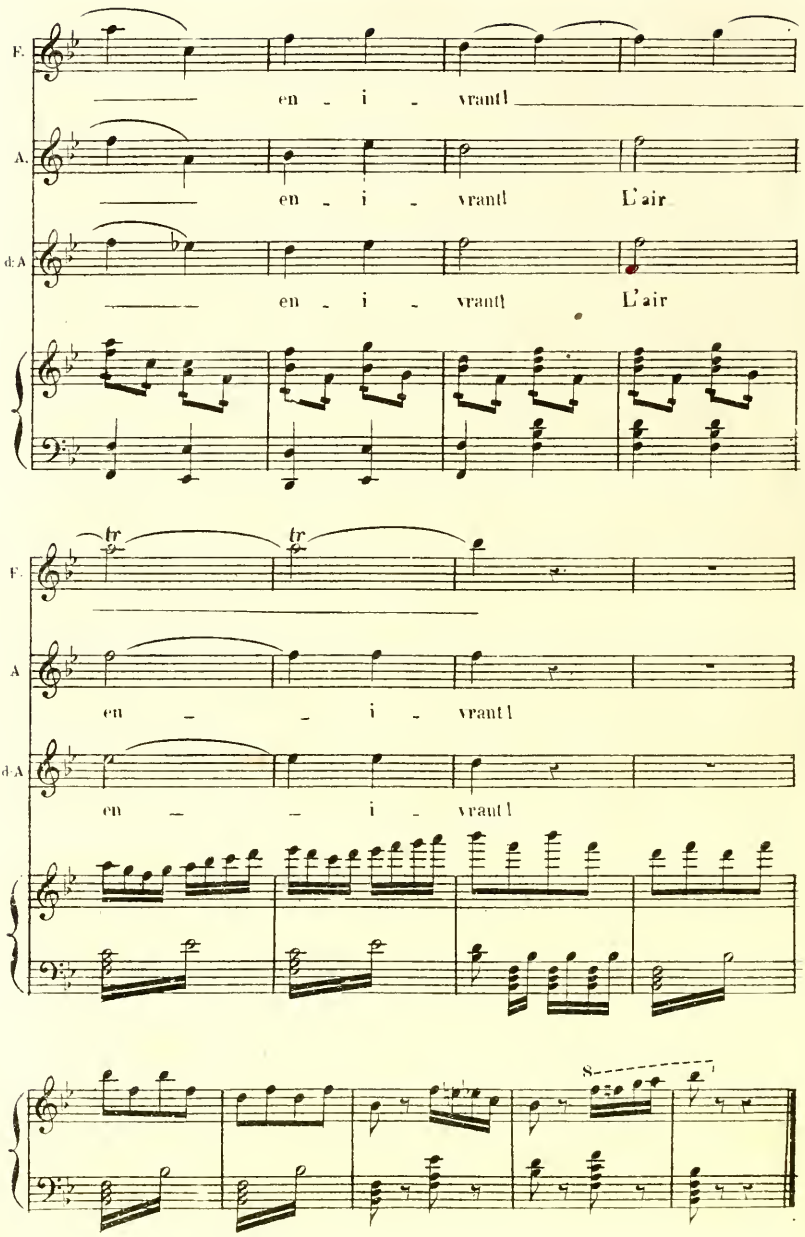
F.
en - i - vrant!
A.
en - i - vrant! L'air
d.A
en - i - vrant! L'air
tr
tr
F
A
en - - i - vrant!
d.A
en - - i - vrant!
8

Nº 8.

SEPTUOR.

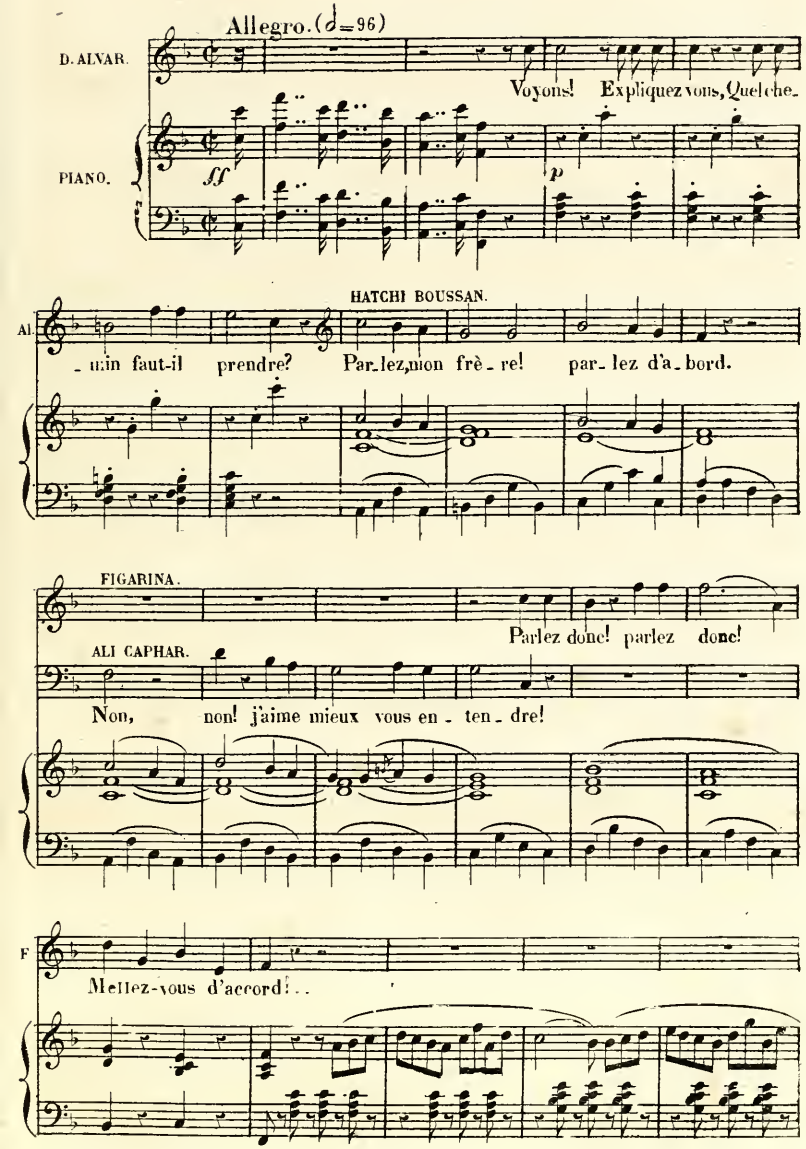
Allegro. (♩=96)
D. ALVAR.
Voyons! Expliquez vous, Quelche-
PIANO.
ff
p
HATCHI BOUSSAN.
Al
-min faut-il prendre? Par-lez, mon frè-re! par-lez d'a-bord.
FIGARINA.
Parlez donc! parlez donc!
ALI CAPHAR.
Non, non! j'aime mieux vous en-ten-dre!
F
Mettez-vous d'accord!..

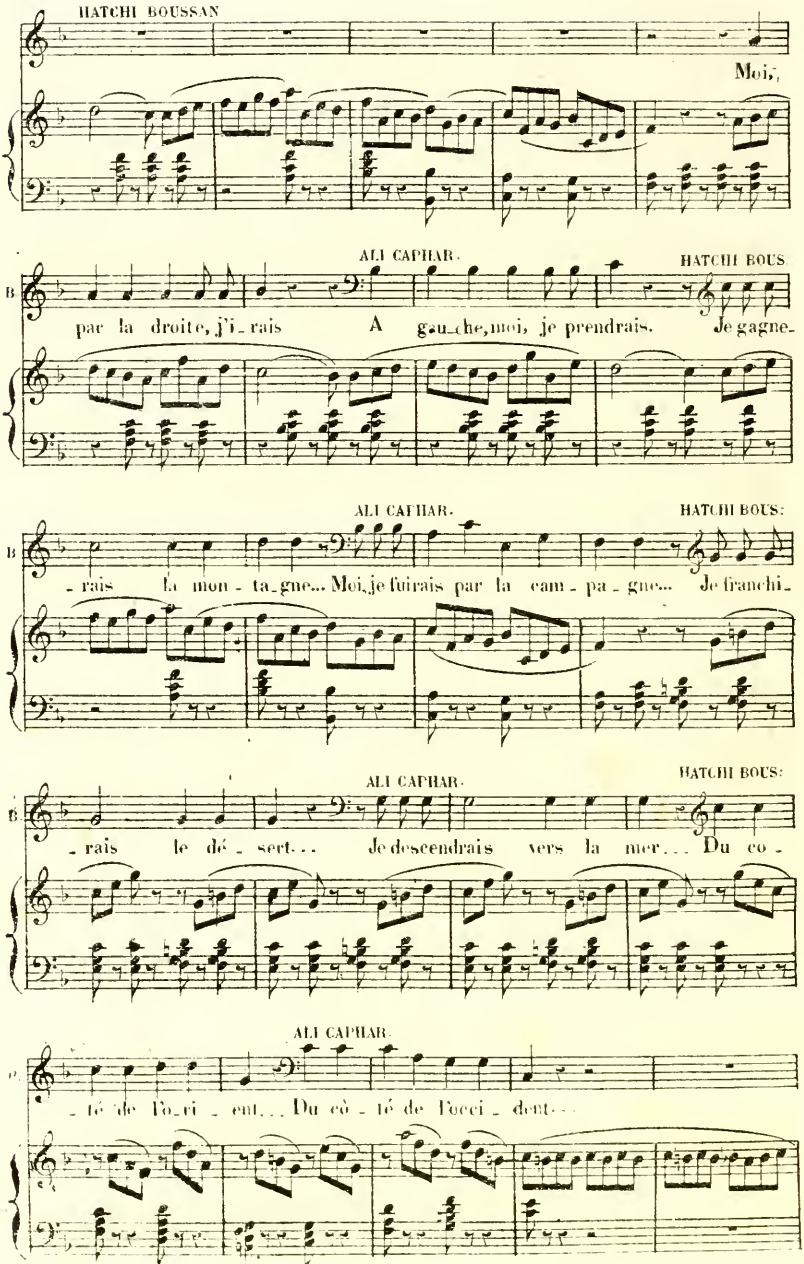
HATCHI BOUSSAN
Moi,
ALI CAPHAR.
HATCHI BOUS
par la droite, j'i_rais A gau_che, moi, je prendrais. Je gagne_
ALI CAPHAR.
HATCHI BOUS:
_rais la mon_ta_gne... Moi, je fuirais par la cam_pa_gne... Je franchi_
ALI CAPHAR.
HATCHI BOUS:
_rais le dé_sert... Je descendrais vers la mer... Du cô_
ALI CAPHAR.
_té de l'o_ri_ent... Du cô_té de l'occi_dent...

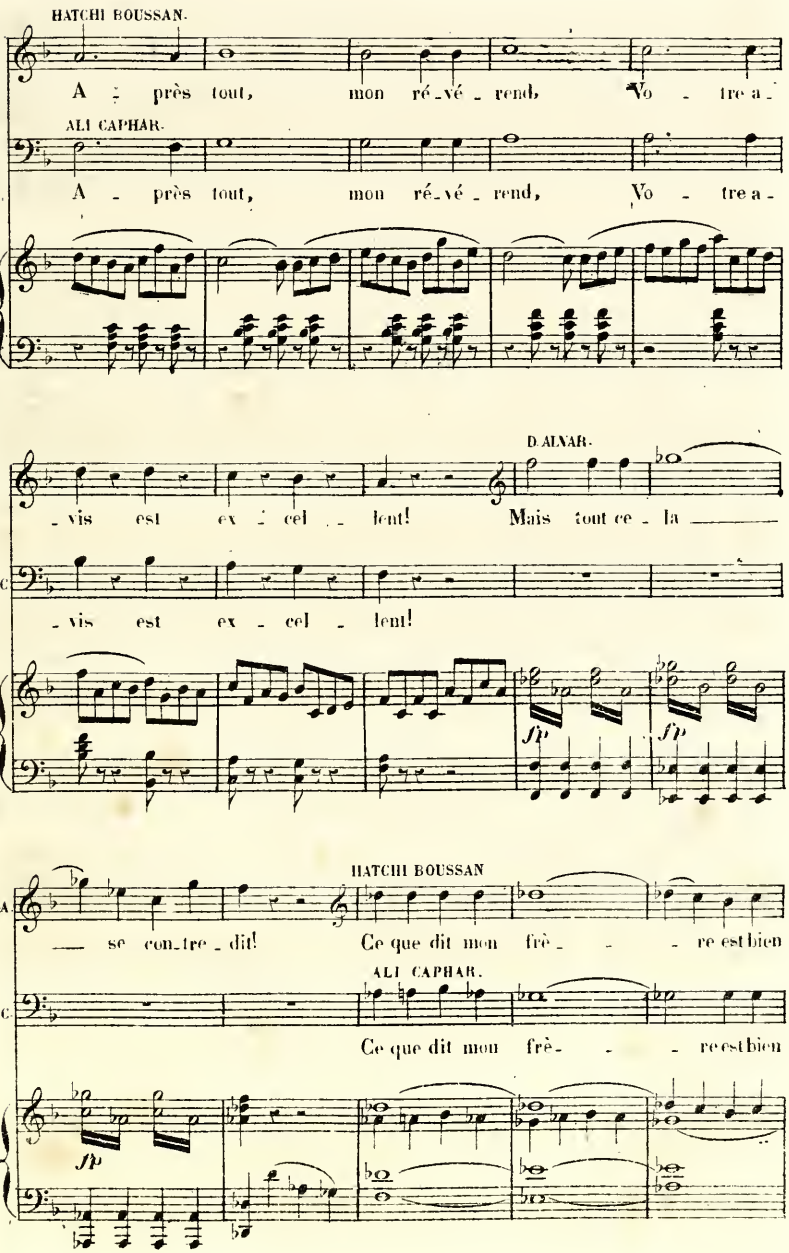
HATCHI BOUSSAN.
A - près tout, mon ré-vé-rend, Vo - tre a -
ALI CAPHAR.
A - près tout, mon ré-vé-rend, Vo - tre a -
D'ALNAR.
- vis est ex - cel - lent! Mais tout ce - la
- vis est ex - cel - lent!
fp
fp
HATCHI BOUSSAN
- se con-tre - dit! Ce que dit mon frè - - re est bien
ALI CAPHAR.
Ce que dit mon frè - - re est bien
fp

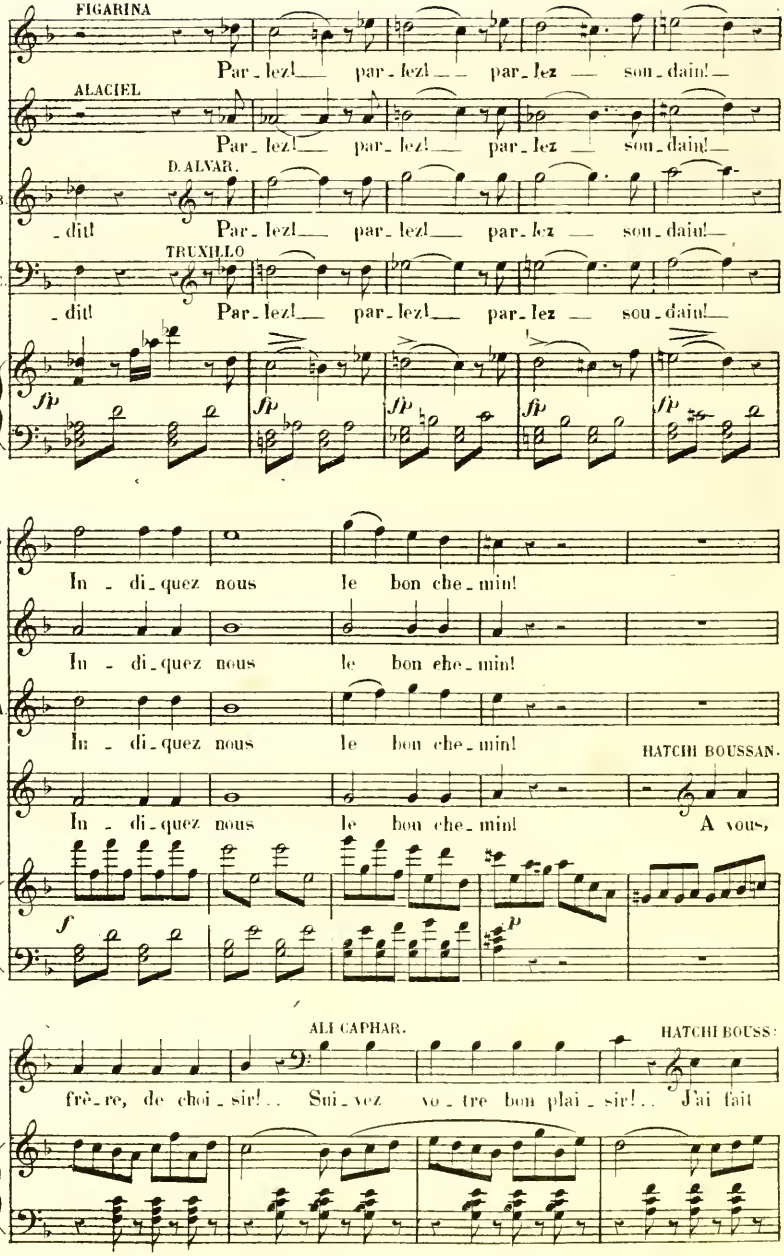
FIGARINA
Par_lez! par_lez! par_lez sou_dain!
ALACIEL
Par_lez! par_lez! par_lez sou_dain!
D. ALVAR.
_dit! Par_lez! par_lez! par_lez sou_dain!
B.
TRUXILLO
_dit! Par_lez! par_lez! par_lez sou_dain!
C.
fp
In_di_quez nous le bon che_min!
F
In_di_quez nous le bon che_min!
A
In_di_quez nous le bon che_min!
d.A.
HATCHI BOUSSAN.
In_di_quez nous le bon che_min! A vous,
T
f
p
ALI CAPHAR.
HATCHI BOUSS:
frè_re, de choi_sir!.. Sui_vez vo_tre bon plai_sir!.. J'ai fait

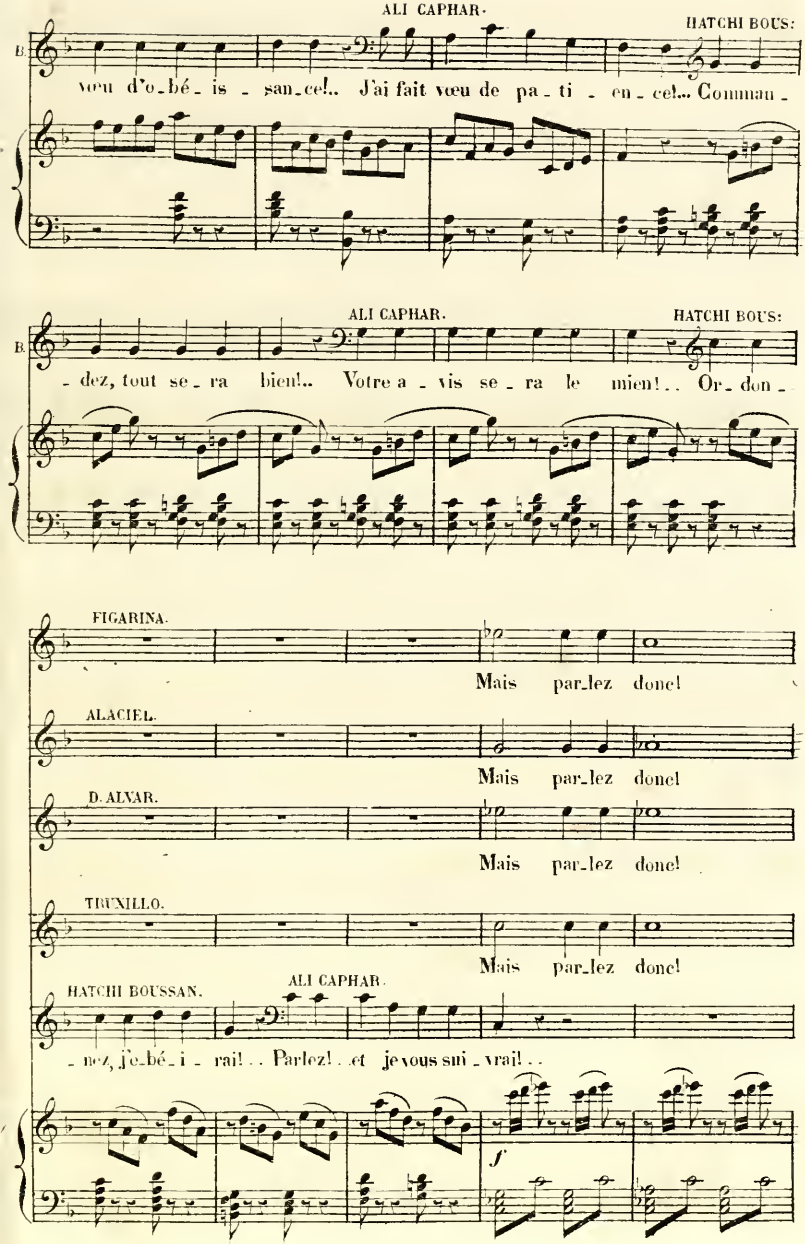
ALI CAPHAR.
HATCHI BOUS:
B.
voeu d'o_bé_is_san_ce!.. J'ai fait vœu de pa_ti_en_ce!.. Comman_
ALI CAPHAR.
HATCHI BOUS:
B.
_dez, tout se_ra bien!.. Votre a_vis se_ra le mien!.. Or_don_
FIGARINA.
Mais par_lez donc!
ALACIEL.
Mais par_lez donc!
D. ALVAR.
Mais par_lez donc!
TRUXILLO.
Mais par_lez donc!
HATCHI BOUSSAN.
ALI CAPHAR.
_nez, j'o_bé_i_rai!.. Parlez!.. et je vous sui_vrai!..
f

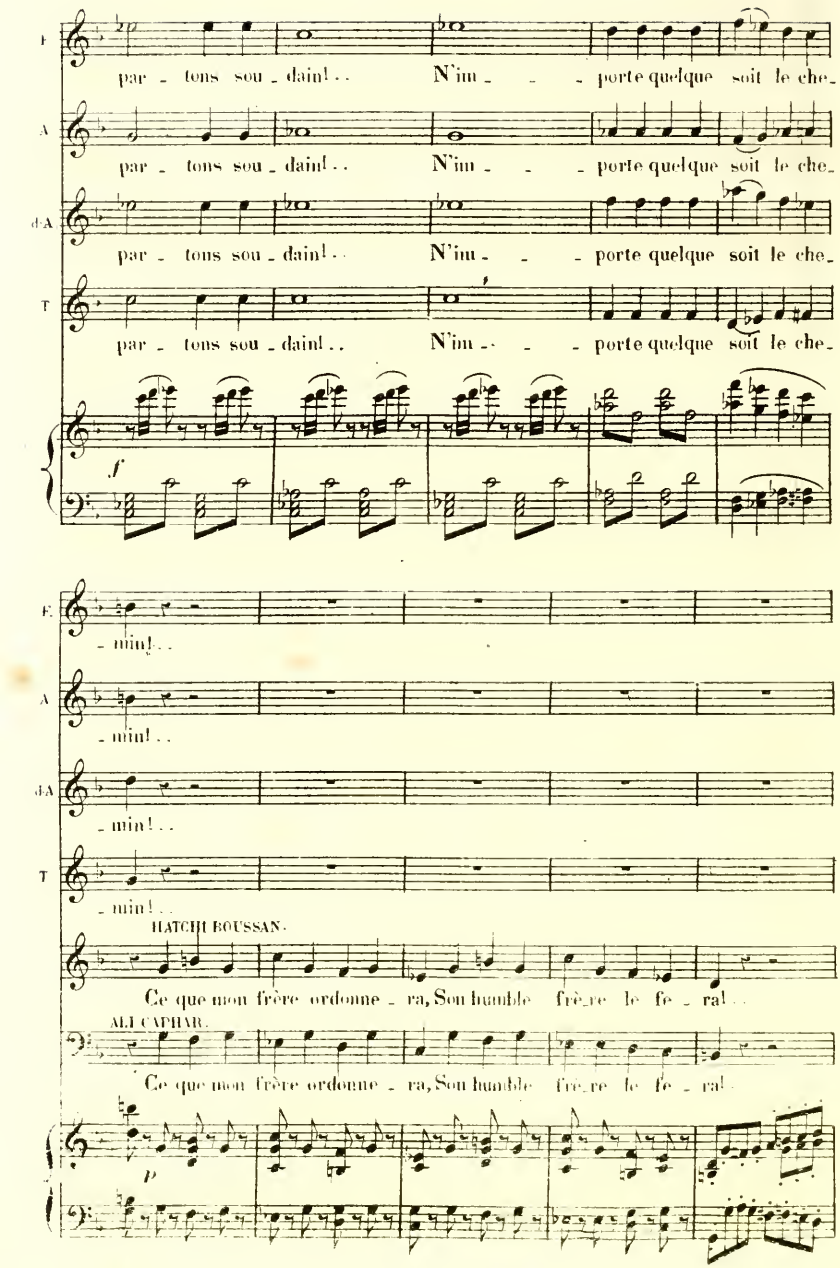
F
par - tons sou - dain! . . N'im - - - porte quelque soit le che-
A
par - tons sou - dain! . . N'im - - - porte quelque soit le che-
dA
par - tons sou - dain! . . N'im - - - porte quelque soit le che-
T
par - tons sou - dain! . . N'im - - - porte quelque soit le che-
f
F
- min! . .
A
- min! . .
dA
- min! . .
T
- min! . .
HATCHI BOUSSAN.
Ce que mon frère ordonne - ra, Son humble frè_re le fe - ra! . .
ALI CAPHAR.
Ce que mon frère ordonne - ra, Son humble frè_re le fe - ra! . .
p

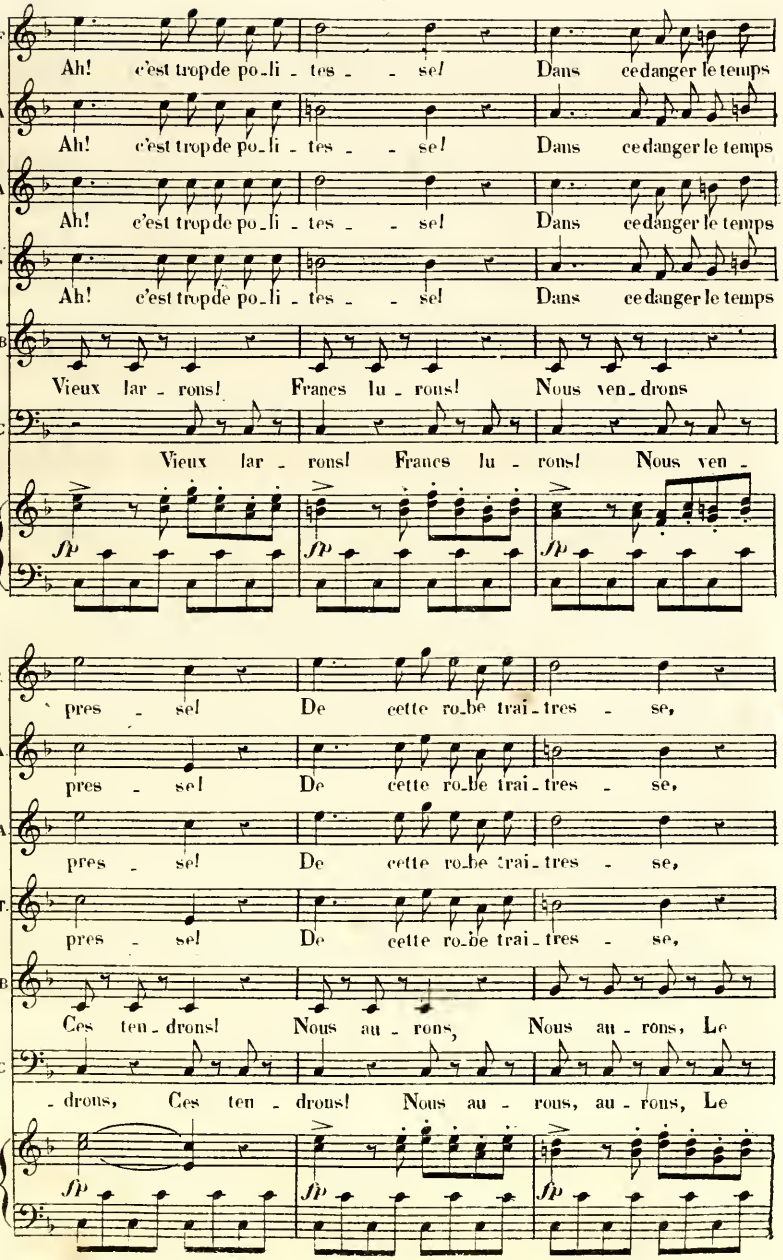
F
Ah! c'est trop de po_li_tes_se! Dans ce danger le temps
A
Ah! c'est trop de po_li_tes_se! Dans ce danger le temps
dA
Ah! c'est trop de po_li_tes_se! Dans ce danger le temps
T
Ah! c'est trop de po_li_tes_se! Dans ce danger le temps
B
Vieux lar_rons! Francs lu_rons! Nous ven_drons
C
Vieux lar_rons! Francs lu_rons! Nous ven_
fp
F
pres_se! De cette ro_be trai_tres_se,
A
pres_se! De cette ro_be trai_tres_se,
dA
pres_se! De cette ro_be trai_tres_se,
T
pres_se! De cette ro_be trai_tres_se,
B
Ces ten_drons! Nous au_rons, Nous au_rons, Le
C
_drons, Ces ten_drons! Nous au_rons, au_rons, Le
fp

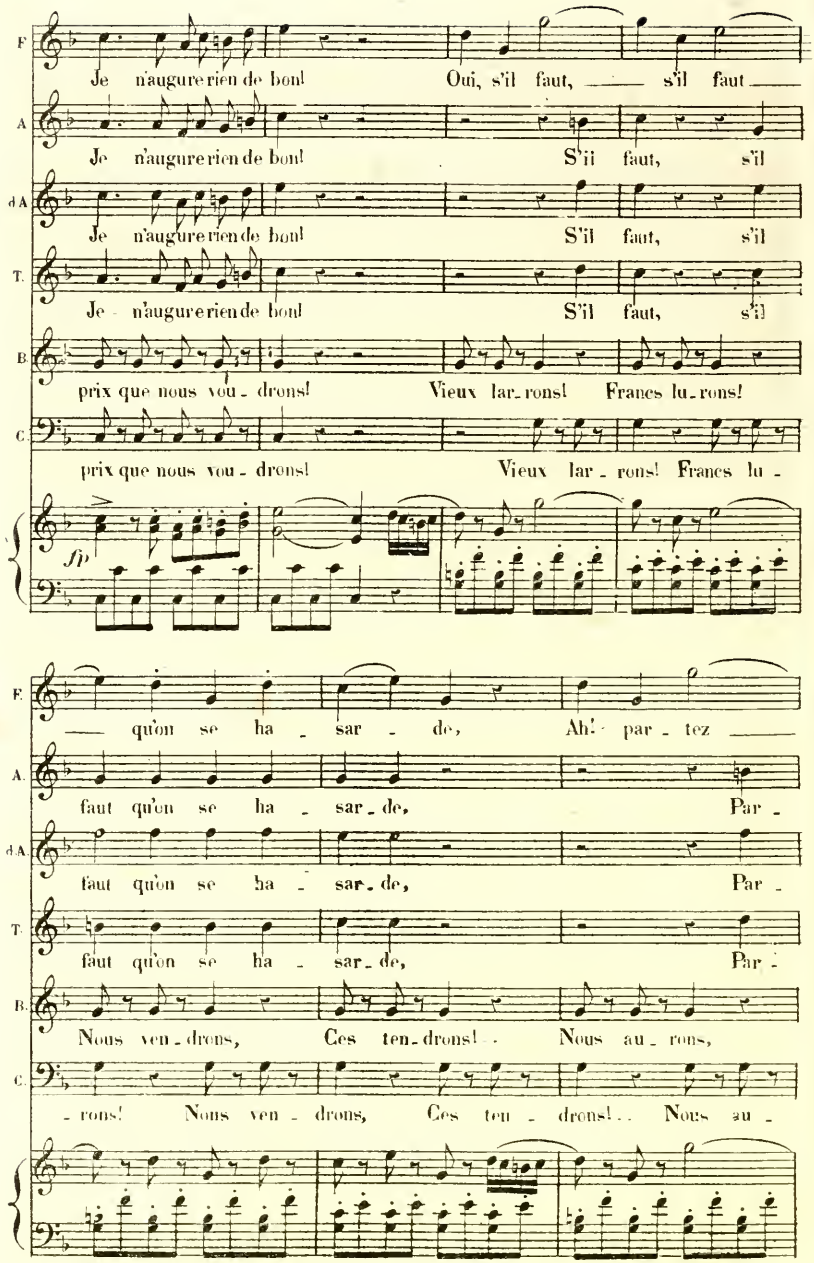
F
Je n'augure rien de bon! Oui, s'il faut, s'il faut
A
Je n'augure rien de bon! S'il faut, s'il
dA
Je n'augure rien de bon! S'il faut, s'il
T.
Je n'augure rien de bon! S'il faut, s'il
B
prix que nous vou-drons! Vieux lar-rons! Francs lu-rons!
C.
prix que nous vou-drons! Vieux lar-rons! Francs lu-
fp
F.
qu'on se ha-sar-de, Ah! par-tez
A.
faut qu'on se ha-sar-de, Par-
dA
faut qu'on se ha-sar-de, Par-
T.
faut qu'on se ha-sar-de, Par-
B.
Nous ven-drons, Ces ten-drons! Nous au-rons,
C.
-rons! Nous ven-drons, Ces ten-drons! Nous au-

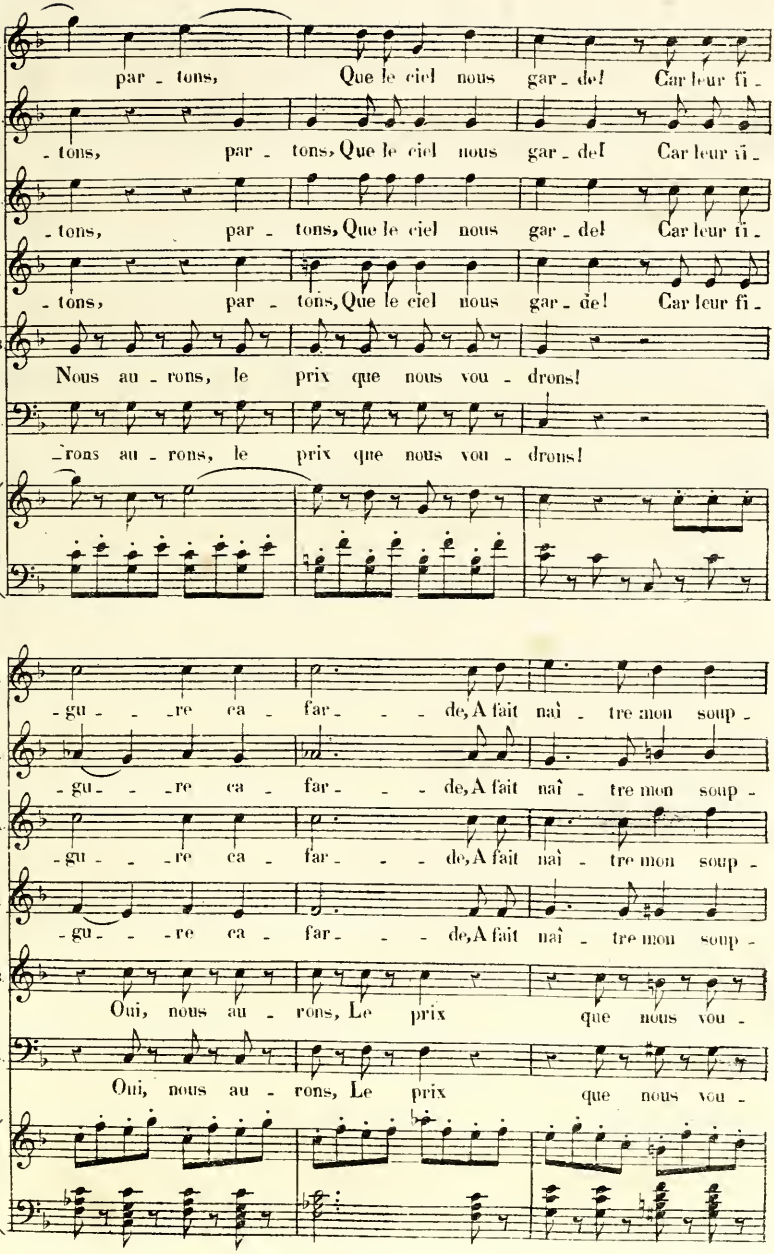
F.
par - tons, Que le ciel nous gar - de! Car leur fi -
A.
- tons, par - tons, Que le ciel nous gar - de! Car leur fi -
d.A.
- tons, par - tons, Que le ciel nous gar - de! Car leur fi -
T.
- tons, par - tons, Que le ciel nous gar - de! Car leur fi -
B.
Nous au - rons, le prix que nous vou - drons!
C.
- rons au - rons, le prix que nous vou - drons!
F.
- gu - - re ca - far - - - de, A fait naî - tre mon soup -
A.
- gu - - re ca - far - - - de, A fait naî - tre mon soup -
d.A.
- gu - - re ca - far - - - de, A fait naî - tre mon soup -
T.
- gu - - re ca - far - - - de, A fait naî - tre mon soup -
B.
Oui, nous au - rons, Le prix que nous vou -
C.
Oui, nous au - rons, Le prix que nous vou -

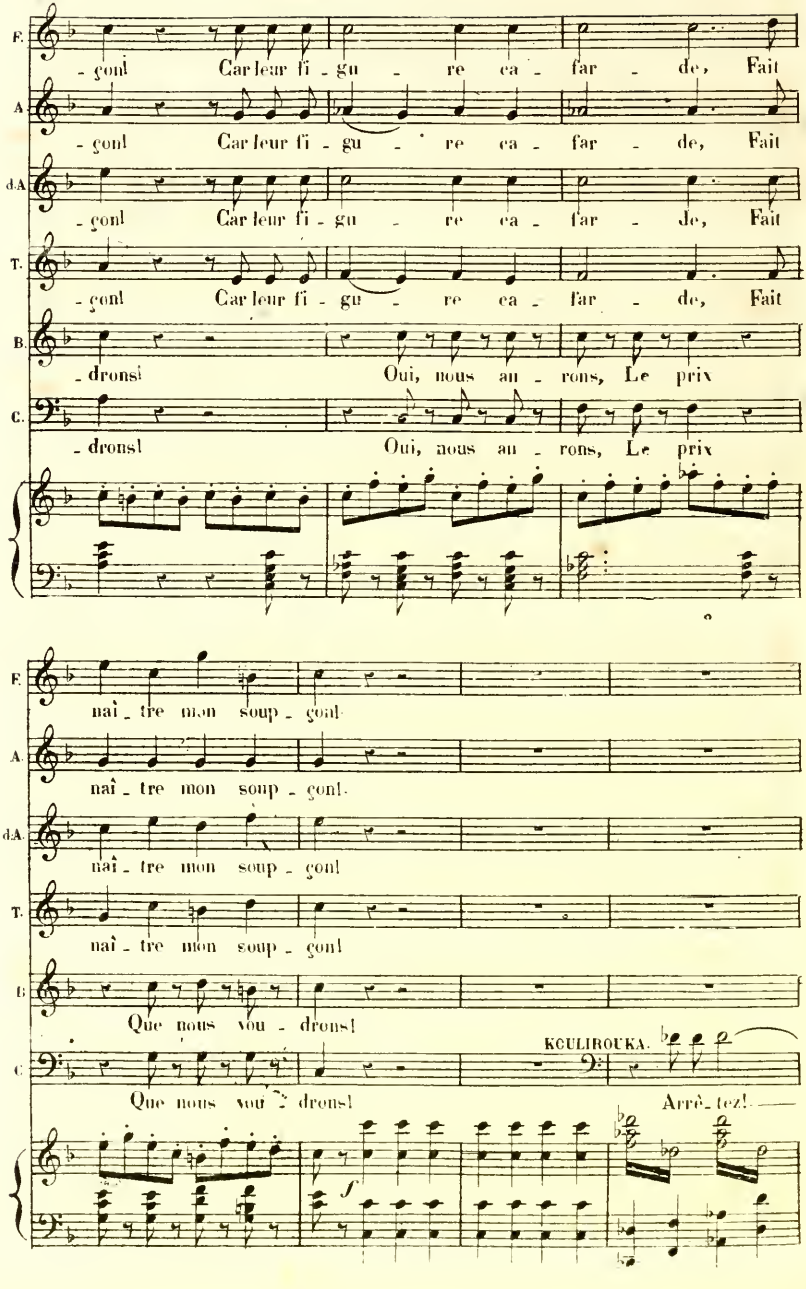
F.
çon! Car leur fi - gu - re ca - far - de, Fait
A.
çon! Car leur fi - gu - re ca - far - de, Fait
dA.
çon! Car leur fi - gu - re ca - far - de, Fait
T.
çon! Car leur fi - gu - re ca - far - de, Fait
B.
drons! Oui, nous au - rons, Le prix
C.
drons! Oui, nous au - rons, Le prix
F.
naî - tre mon soup - çon!
A.
naî - tre mon soup - çon!
dA.
naî - tre mon soup - çon!
T.
naî - tre mon soup - çon!
B.
Que nous vou - drons!
KOULIROUKA.
C.
Que nous vou - drons!
Arrê - tez!
f

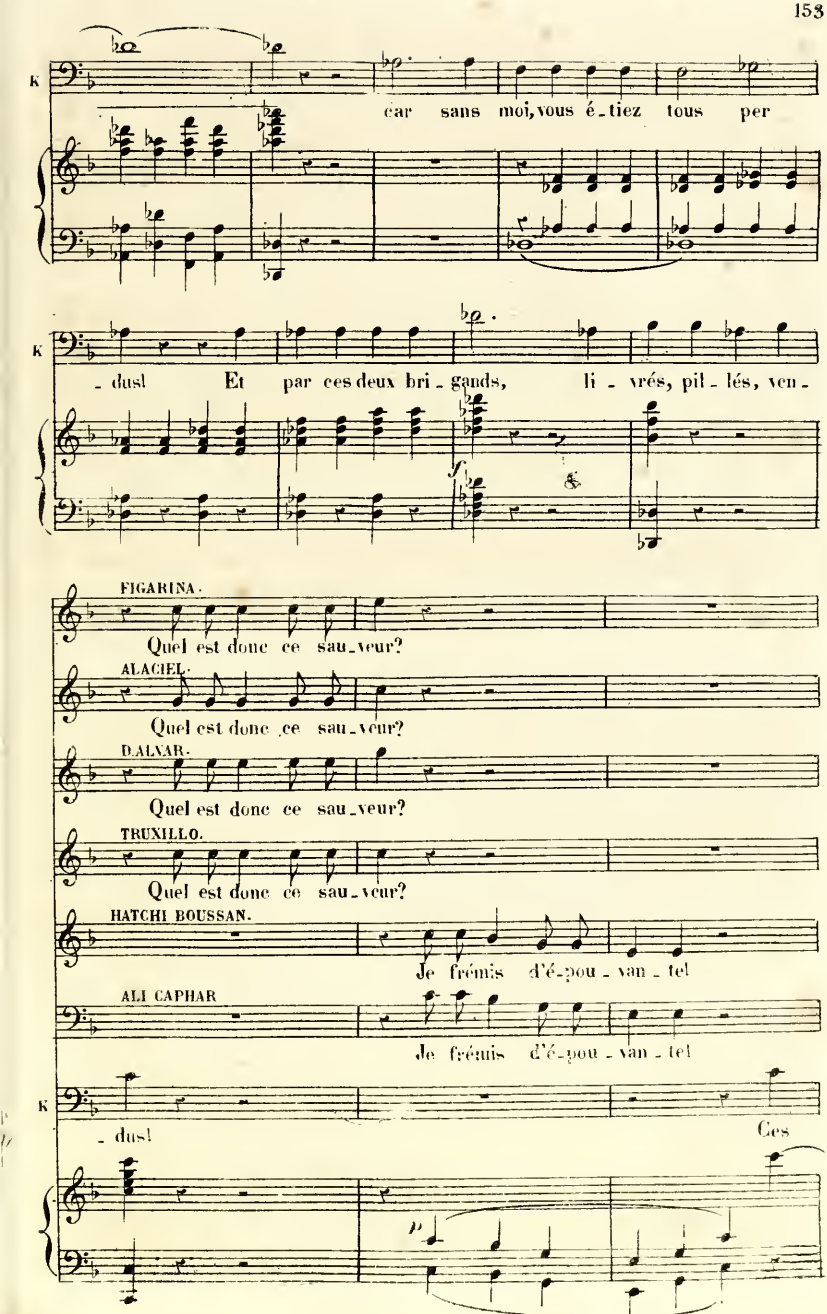
car sans moi, vous é-tiez tous per
- dus! Et par ces deux bri-gands, li-vrés, pil-lés, ven-
FIGARINA.
Quel est donc ce sau-veur?
ALACIEL.
Quel est donc ce sau-veur?
D.ALVAR.
Quel est donc ce sau-veur?
TRUXILLO.
Quel est donc ce sau-veur?
HATCHI BOUSSAN.
Je frémis d'é-pou-van-tel
ALI CAPHAR
Je frémis d'é-pou-van-tel
- dus! Ces

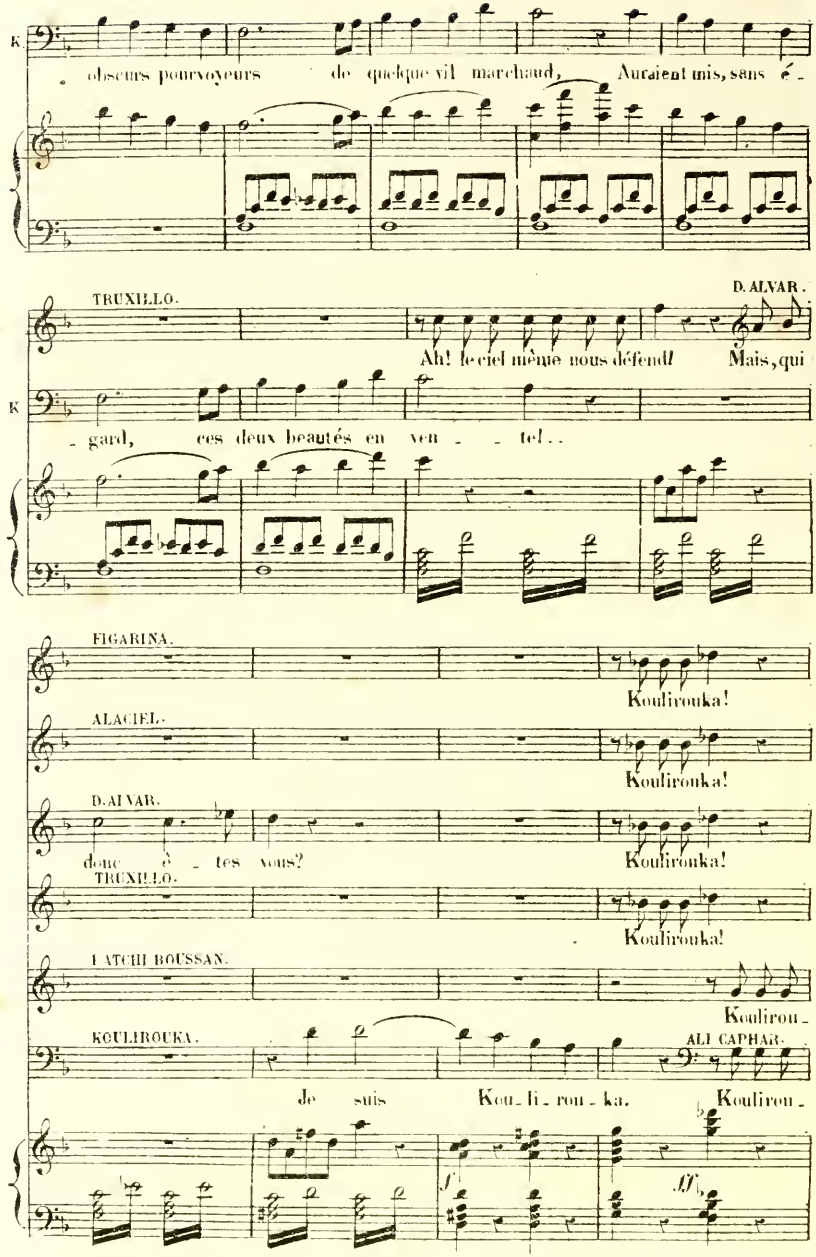
K.
obscurs pourvoyeurs de quelque vil marchand, Auraient mis, sans é -
TRUXILLO.
D. ALVAR.
Ah! le ciel même nous défend! Mais, qui
K
- gard, ces deux beautés en ven - - tel..
FIGARINA.
Koulirouka!
ALACIEL.
Koulirouka!
D. ALVAR.
donc è - tes vous?
Koulirouka!
TRUXILLO.
Koulirouka!
LATCHI BOUSSAN.
Koulirou -
KOULIROUKA.
ALI CAPHAR.
Je suis Kou - li - rou - ka. Koulirou -

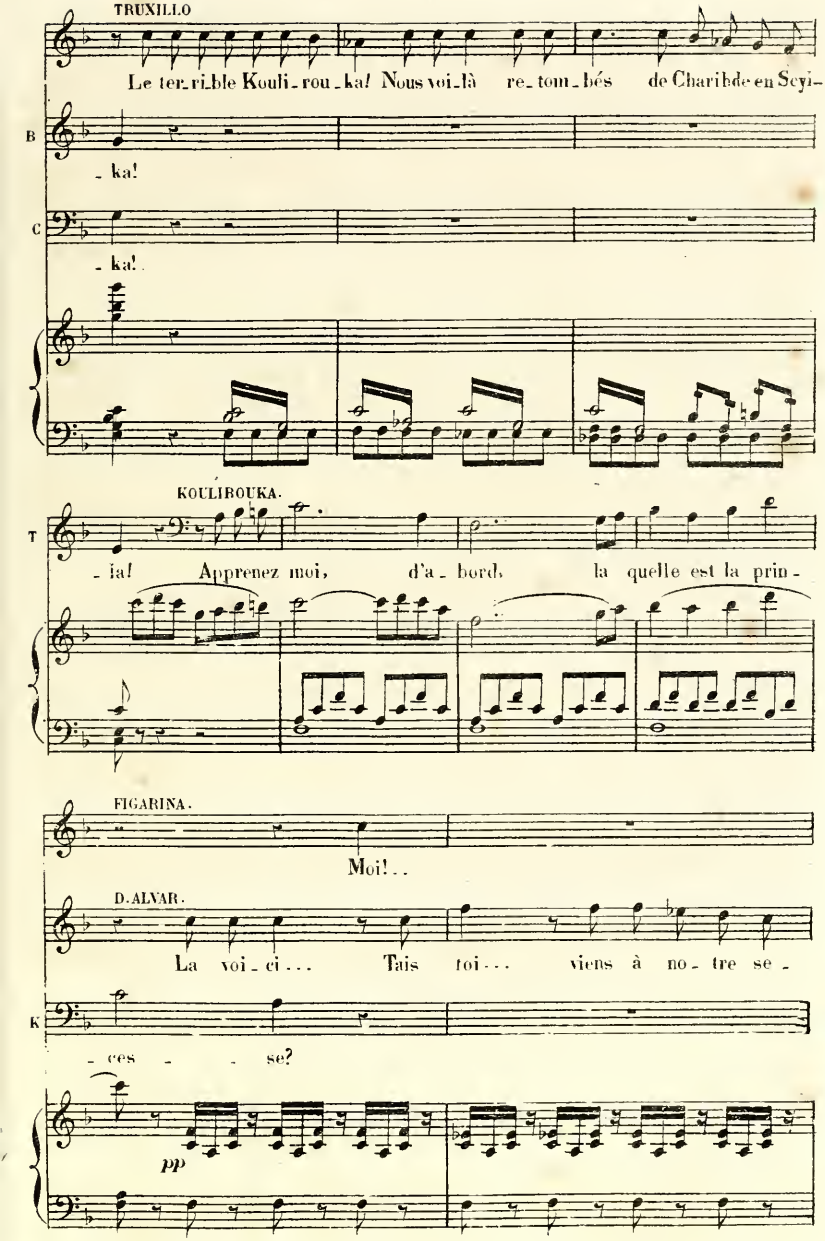
TRUXILLO
Le ter_ri_ble Kouli_rou_ka! Nous voi_là re_tom_bés de Charibde en Scyl_
B
_ka!
C
_ka!
KOULIBOUKA.
T
_ia! Apprenez moi, d'a_bord, la quelle est la prin_
FIGARINA.
Moi!..
D.ALVAR.
La voi_ci... Tais toi... viens à no_tre se_
K
_ces _ _ se?
pp

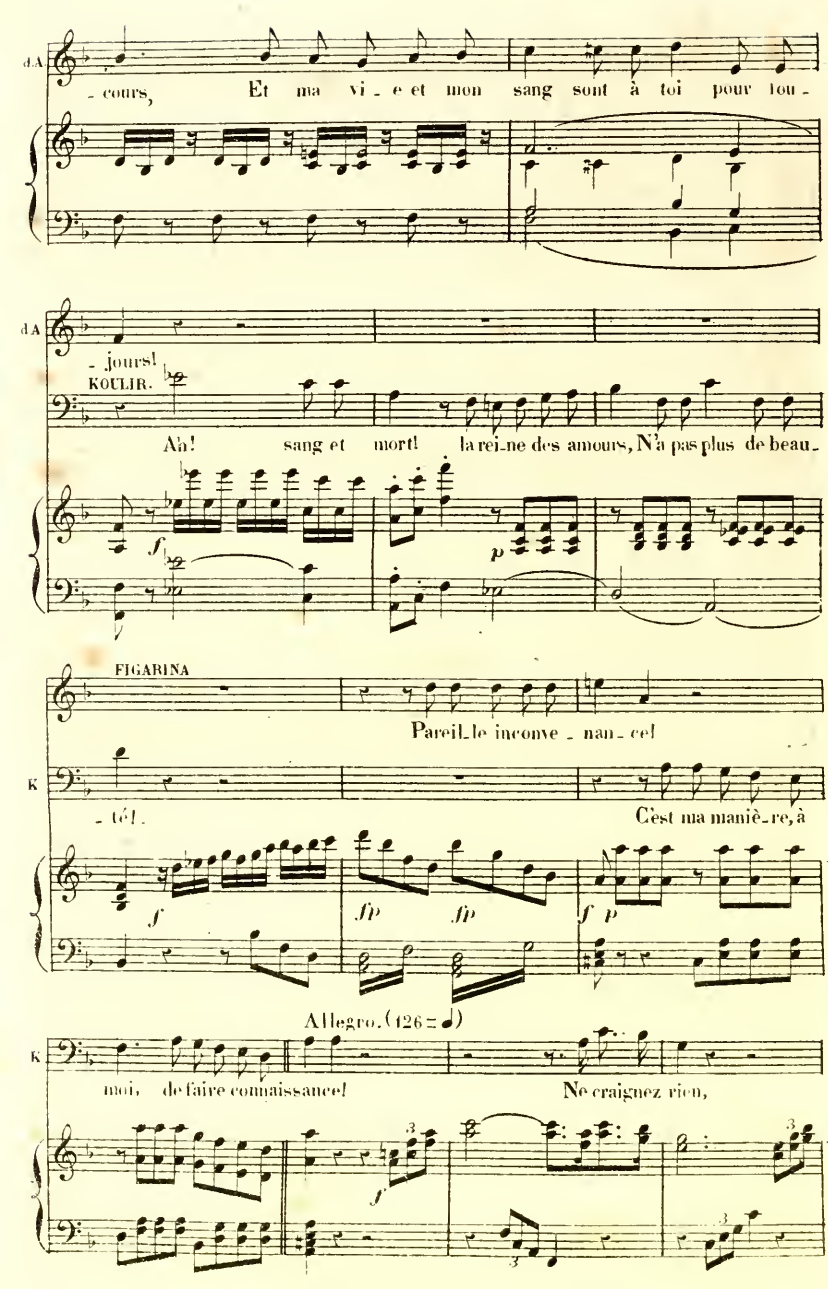
dA
- cours, Et ma vi - e et mon sang sont à toi pour tou -
dA
- jours!
KOULIR.
Ah! sang et mort! la rei-ne des amours, N'a pas plus de beau-
f
p
FIGARINA
Pareil le inconve - nan - ce!
K
- té! C'est ma maniè - re, à
f
fp
fp
f p
Allegro. (126 = ♩)
K
moi, de faire connaissance! Ne craignez rien,
f
3
3
3

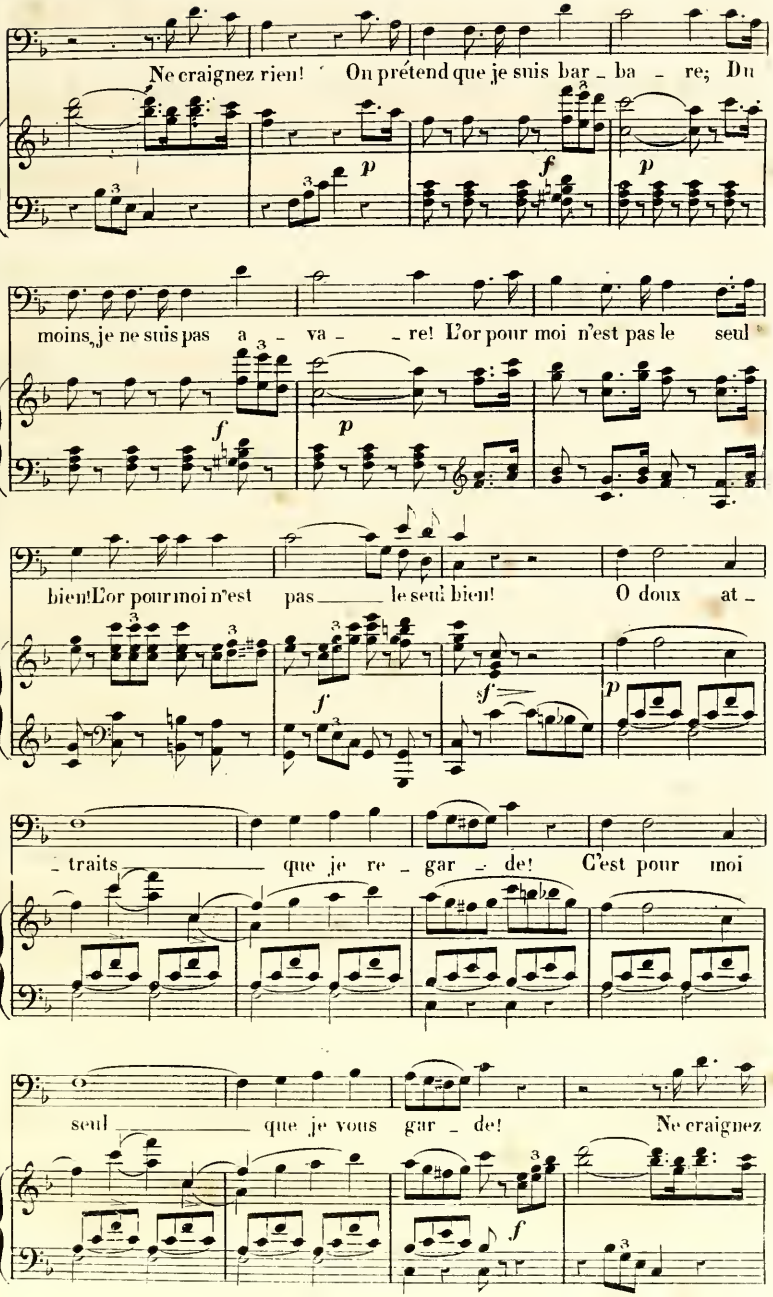
Ne craignez rien! On prétend que je suis bar - ba - re; Du
moins, je ne suis pas a - va - - re! L'or pour moi n'est pas le seul
bien! L'or pour moi n'est pas le seul bien! O doux at -
- traits que je re - gar - de! C'est pour moi
seul que je vous gar - de! Ne craignez

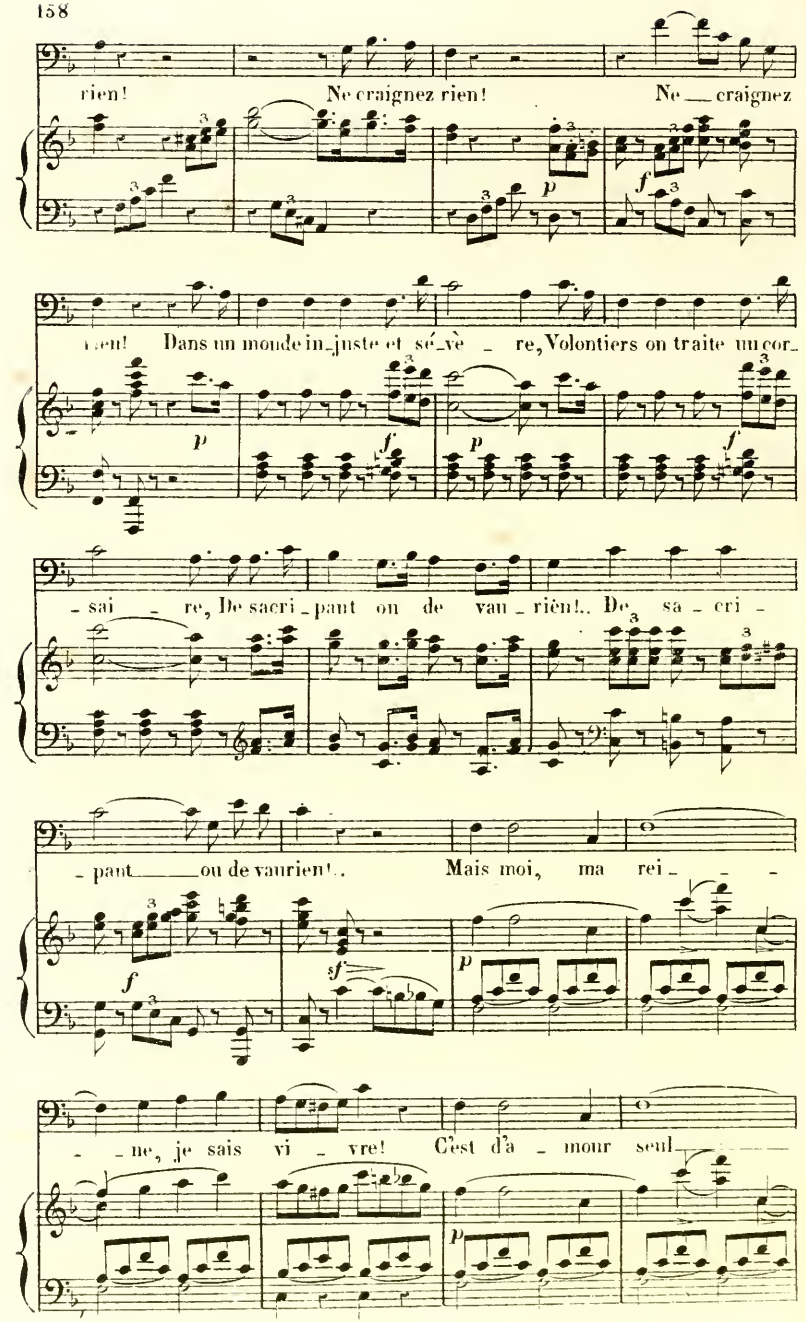
rien! Ne craignez rien! Ne craignez
rien! Dans un monde in-juste et sé-vè - re, Volontiers on traite un cor-
- sai - re, De sacri-pant on de vau-rien!.. De sa - cri -
- pant ou de vaurien!.. Mais moi, ma rei - - -
- - ne, je sais vi - vre! C'est d'a - mour seul

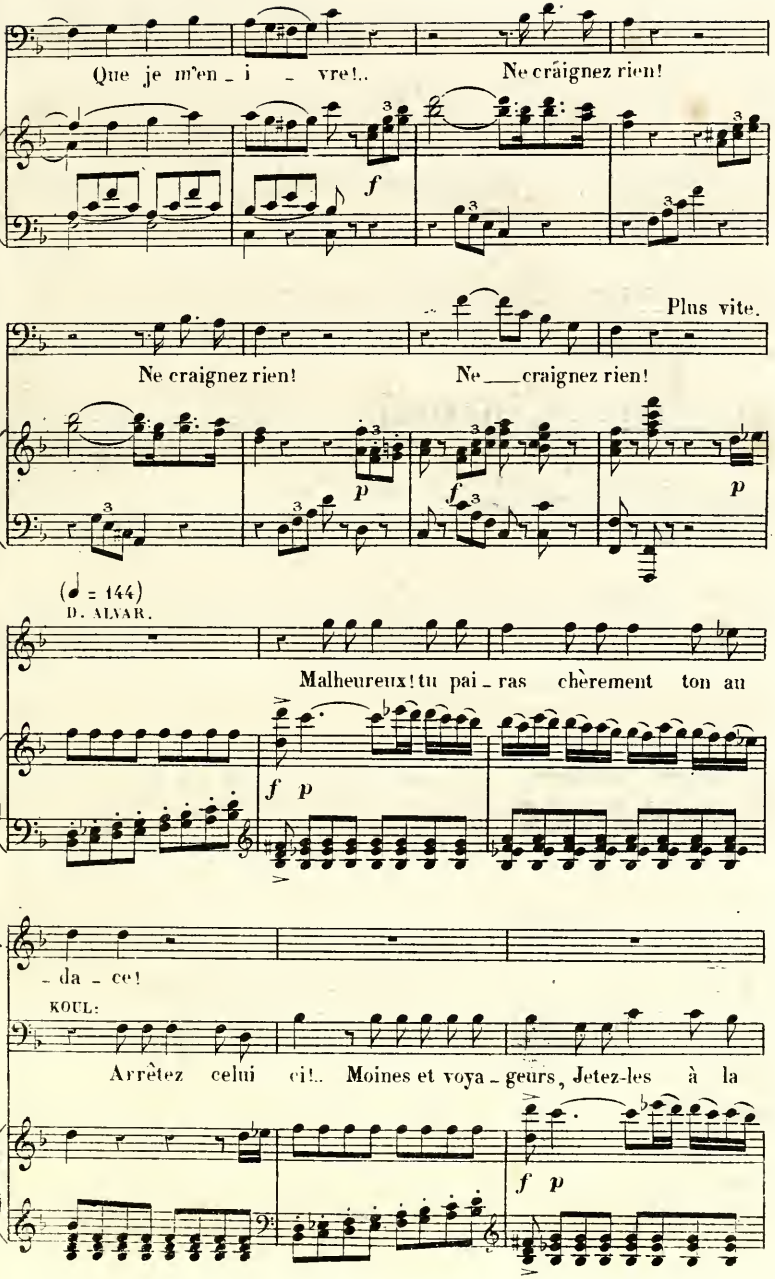
Que je m'en - i - vre!..
Ne craignez rien!
f
Plus vite.
Ne craignez rien!
Ne craignez rien!
p
f
p
(♩ = 144)
D. ALVAR.
Malheureux! tu pai - ras chèrement ton au
f p
D.A
- da - ce!
KOUL:
Arrêtez celui ci!.. Moines et voya - geurs, Jetez-les à la
f p

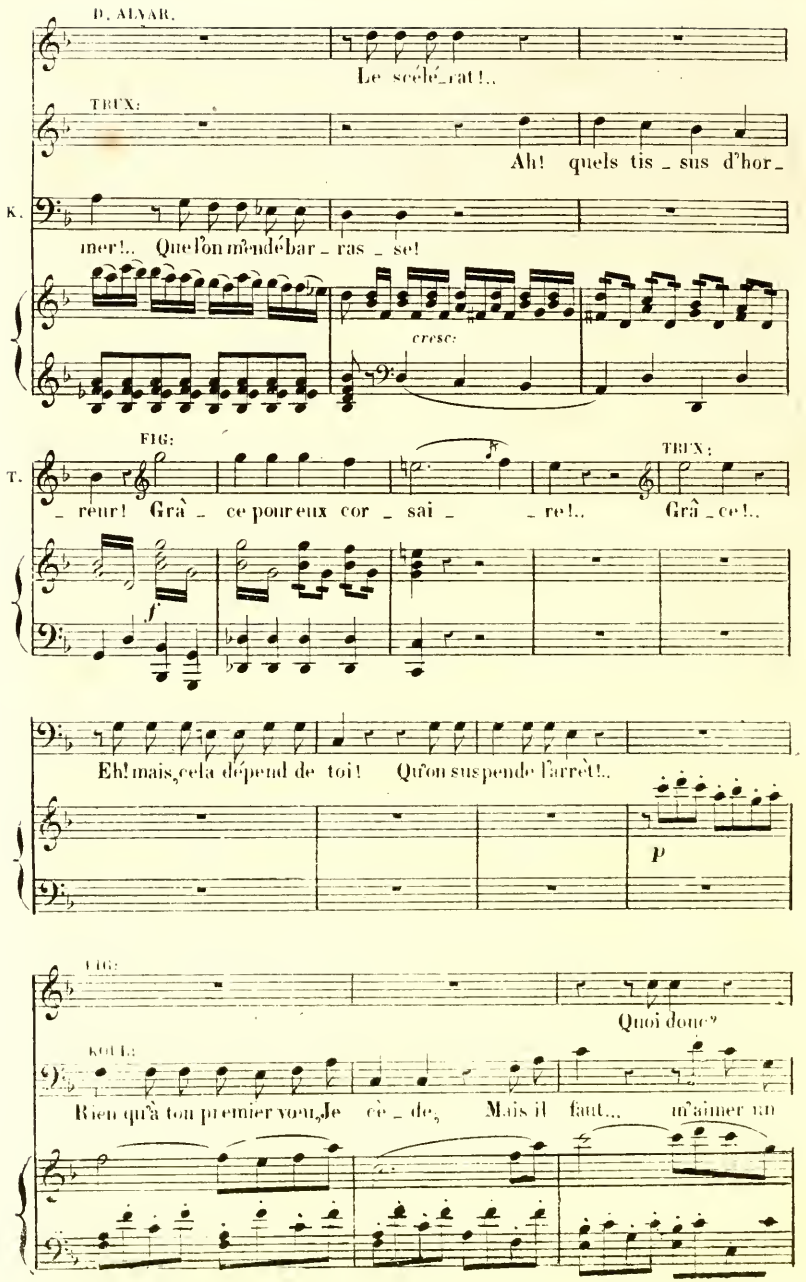
D. ALVAR.
Le scélé_rat!..
TRUX:
Ah! quels tis_sus d'hor_
K.
mer!.. Que l'on m'en dé bar_ras_se!
cresc:
FIG:
T.
TRUX:
_reur! Grâ_ce pour eux cor_sai_re!.. Grâ_ce!..
f
Eh! mais, cela dépend de toi! Qu'on suspende l'arrêt!..
p
FIG:
Quoi donc?
KOUL:
Rien qu'à ton premier vœu, Je cè_de, Mais il faut... m'aimer un

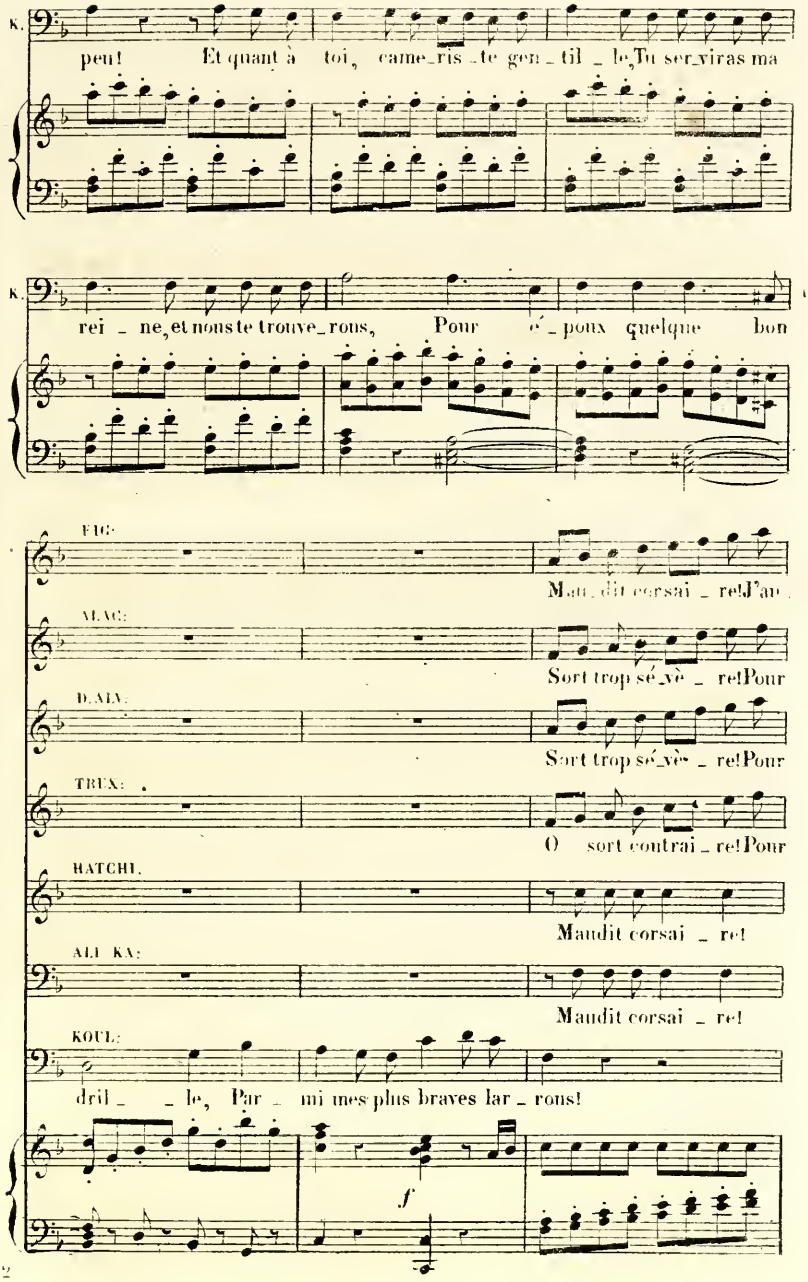
K.
peut! Et quant à toi, came_ris_te gen_til_le, Tu ser_viras ma
K.
rei_ne, et nous te trouve_rons, Pour é_pous quelque bon
FIG:
Mau_dit corsai_re! J'ai
ALAG:
Sort trop sé_vè_re! Pour
D.ALY:
Sort trop sé_vè_re! Pour
TRUX:
O sort contrai_re! Pour
HATCHI.
Maudit corsai_re!
ALI KA:
Maudit corsai_re!
KOUL:
dril_le, Par_mi mes plus braves lar_rons!
f

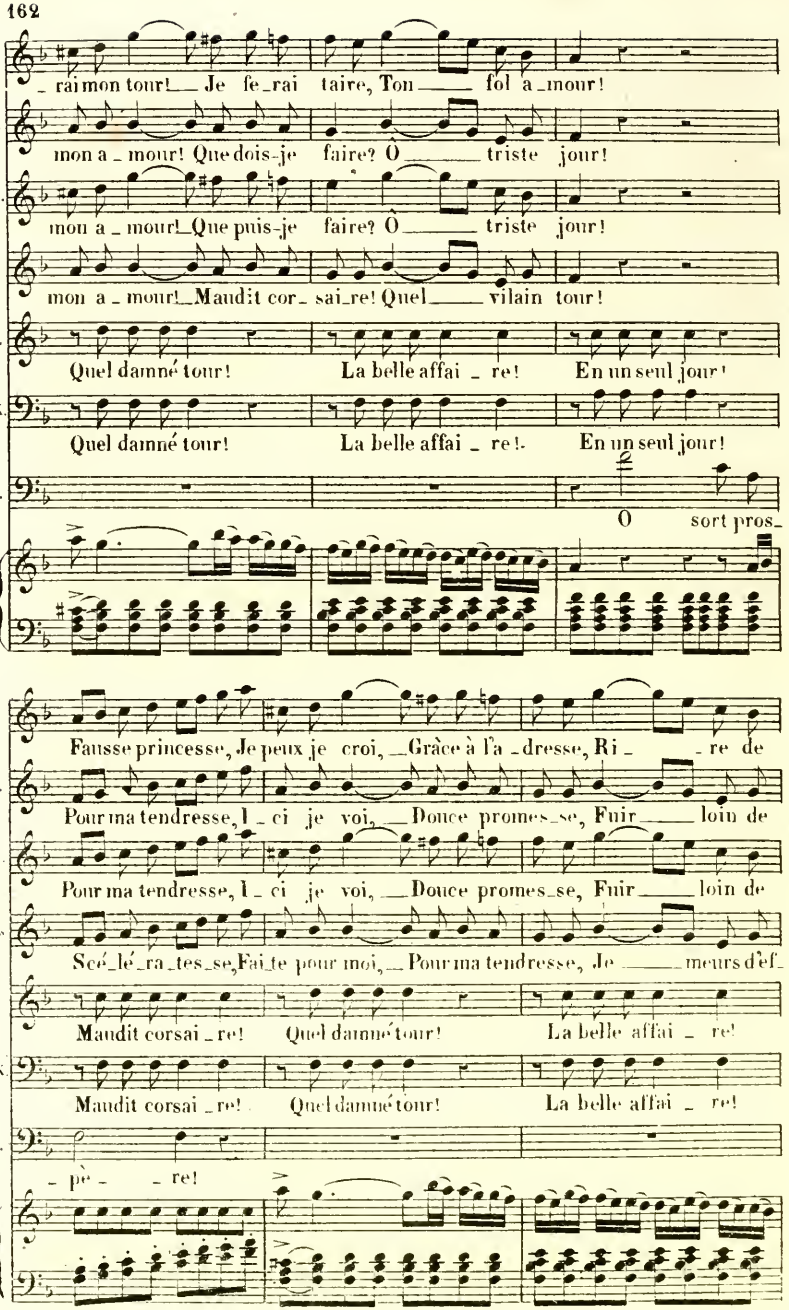
F.
_ rai mon tour! Je fe_rai taire, Ton fol a_mour!
A.
mon a_mour! Que dois-je faire? O triste jour!
D.A.
mon a_mour! Que puis-je faire? O triste jour!
T.
mon a_mour! Maudit cor_sai_re! Quel vilain tour!
B.
Quel damné tour! La belle affai_re! En un seul jour!
A.K.
Quel damné tour! La belle affai_re! En un seul jour!
K.
O sort pros_
F.
Fausse princesse, Je peux je crois, Grâce à l'a_dresse, Ri_re de
A.
Pour ma tendresse, I_ci je vois, Douce promes_se, Fuir loin de
D.A.
Pour ma tendresse, I_ci je vois, Douce promes_se, Fuir loin de
T.
Scé_lé_ra_tes_se, Fai_te pour moi, Pour ma tendresse, Je meurs d'ef_
B.
Maudit corsai_re! Quel damné tour! La belle affai_re!
A.K.
Maudit corsai_re! Quel damné tour! La belle affai_re!
K.
_ pè_ re!

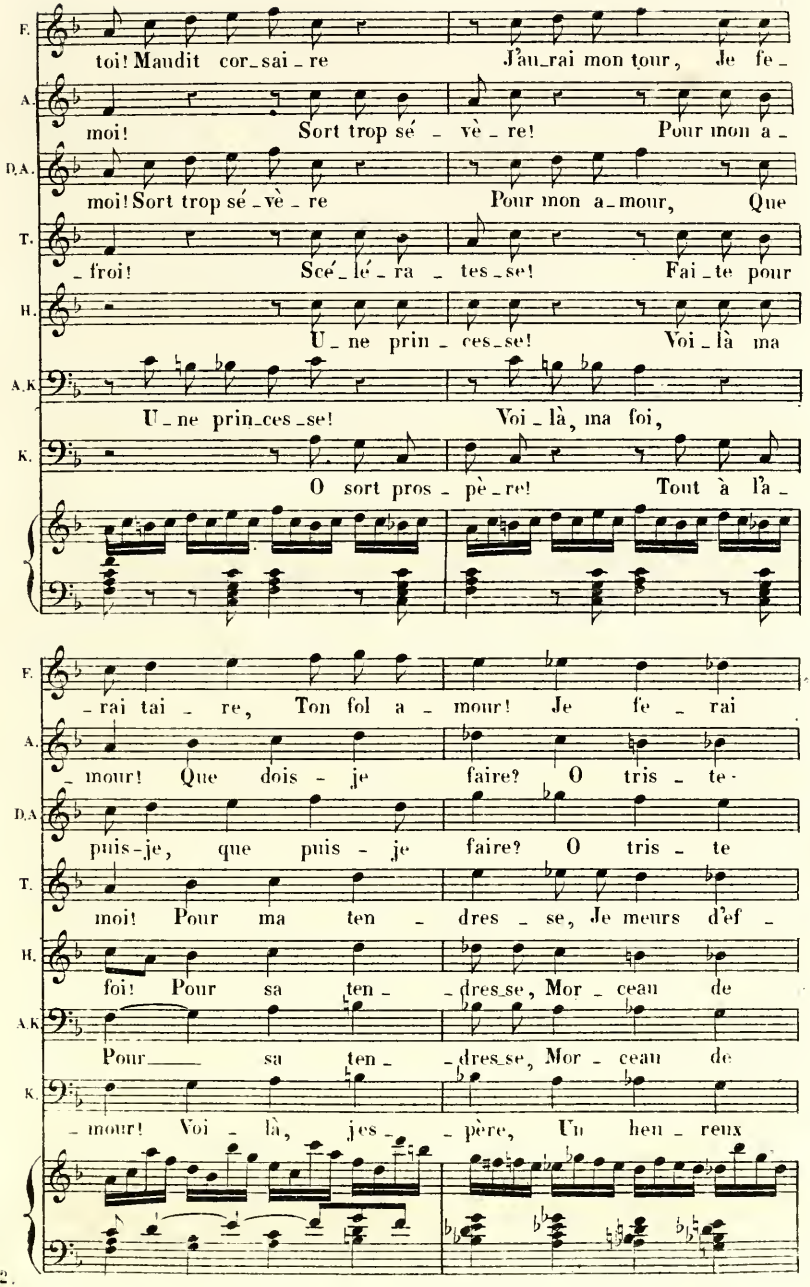
F.
toi! Maudit cor_sai_re J'au_rai mon tour, Je fe_
A.
moi! Sort trop sé_vè_re! Pour mon a_
D.A.
moi! Sort trop sé_vè_re Pour mon a_mour, Que
T.
_froi! Scé_lé_ra_tes_se! Fai_te pour
H.
U_ne prin_ces_se! Voi_là ma
A.K.
U_ne prin_ces_se! Voi_là, ma foi,
K.
O sort pros_pè_re! Tout à l'a_
_rai tai_re, Ton fol a_mour! Je fe_rai
_mour! Que dois_je faire? O tris_te
puis-je, que puis_je faire? O tris_te
moi! Pour ma ten_dres_se, Je meurs d'ef_
foi! Pour sa ten_dres_se, Mor_ceau de
Pour sa ten_dres_se, Mor_ceau de
_mour! Voi_là, jes_père, Un heu_reux

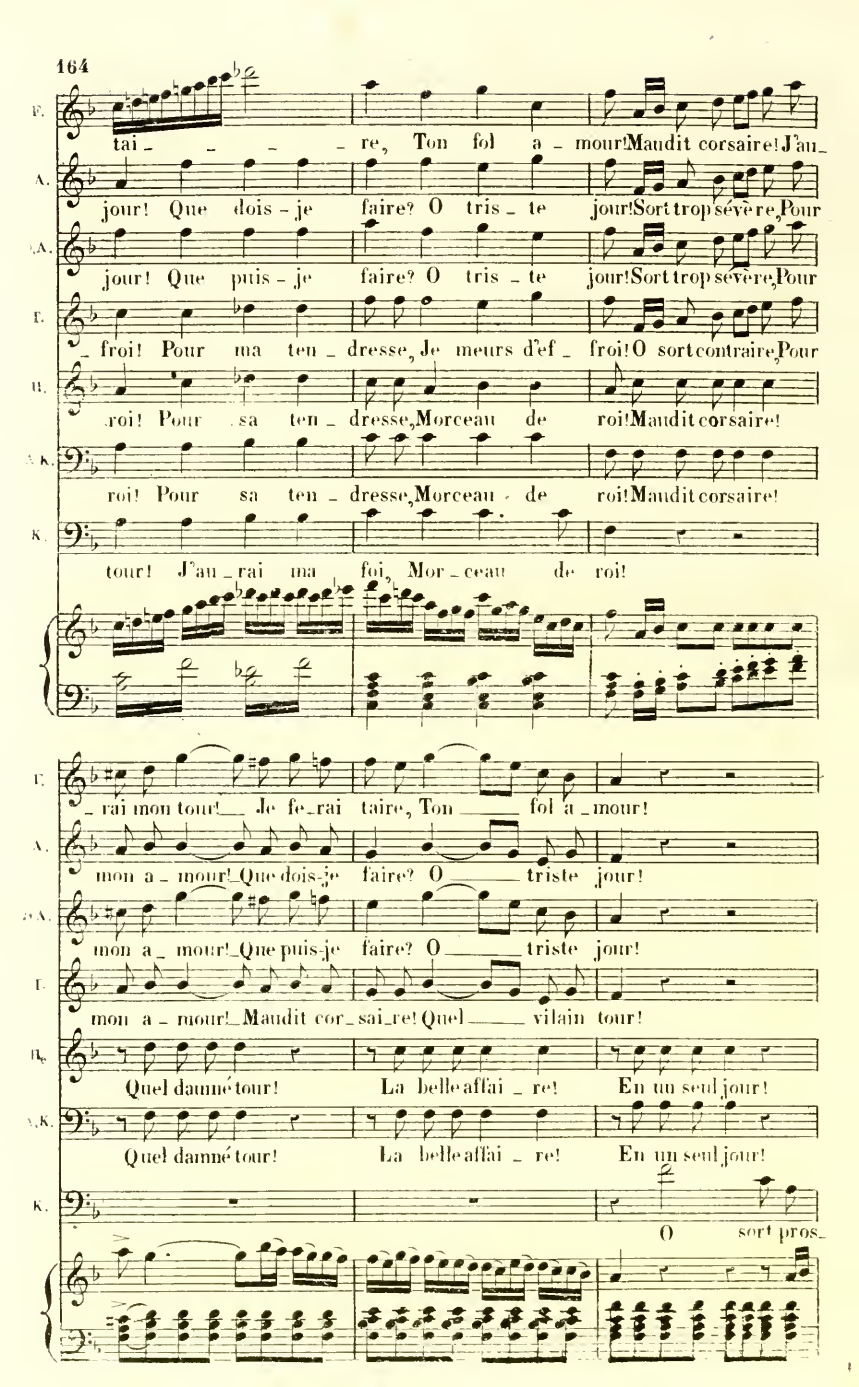
F.
tai_ _ _ _ re, Ton fol a _ mour! Maudit corsaire! J'au_
A.
jour! Que dois-je faire? O tris_te jour! Sort trop sévère, Pour
T.A.
jour! Que puis-je faire? O tris_te jour! Sort trop sévère, Pour
T.
_froi! Pour ma ten_dresse, Je meurs d'ef_froi! O sort contraire, Pour
B.
roi! Pour sa ten_dresse, Morceau de roi! Maudit corsaire!
B.K.
roi! Pour sa ten_dresse, Morceau de roi! Maudit corsaire!
K.
tour! J'au_rai ma foi, Mor_ceau de roi!
T.
_rai mon tour! Je fe_rai taire, Ton fol a_mour!
A.
mon a_mour! Que dois-je faire? O triste jour!
T.A.
mon a_mour! Que puis-je faire? O triste jour!
T.
mon a_mour! Maudit cor_sai_re! Quel vilain tour!
B.
Quel damné tour! La belle affai_re! En un seul jour!
B.K.
Quel damné tour! La belle affai_re! En un seul jour!
K.
O sort pros_

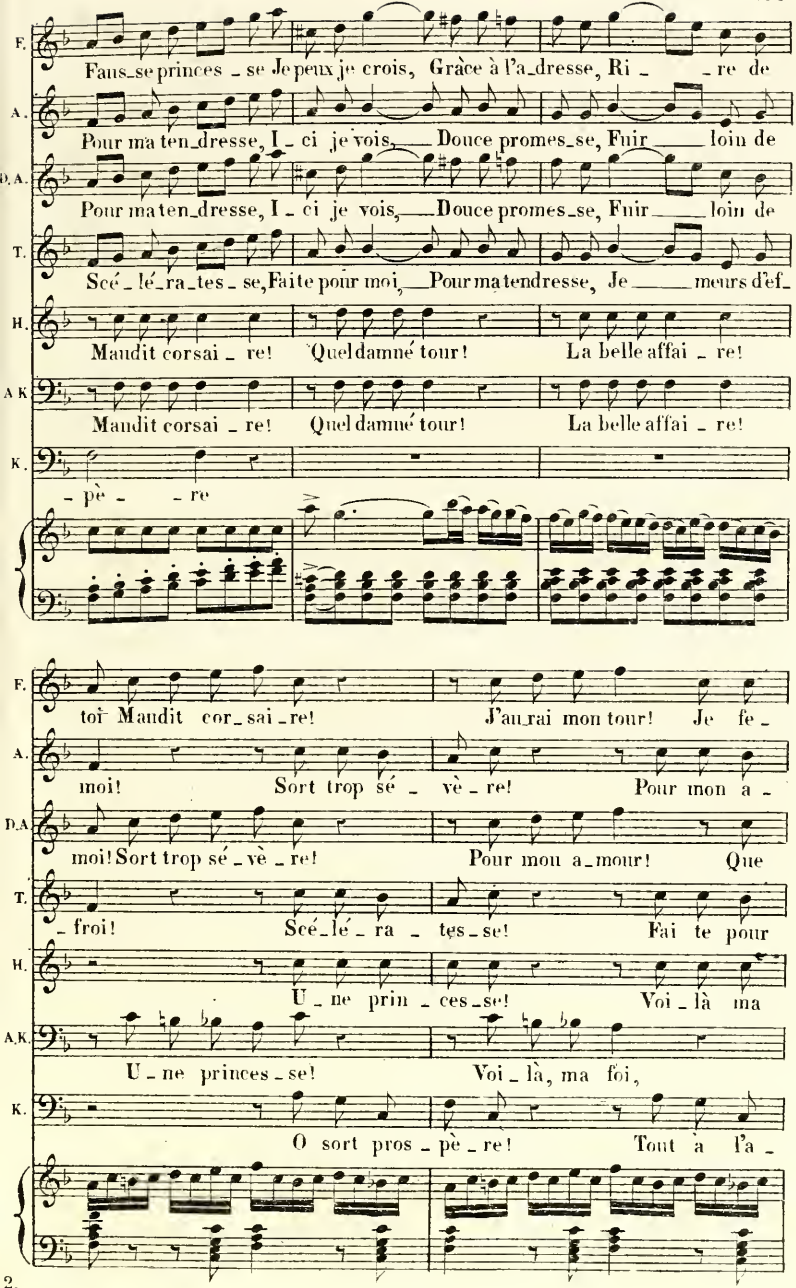
F.
Fans_se princes _ se Je peux je crois, Grâce à l'a_dresse, Ri _ _re de
A.
Pour ma ten_dresse, I _ ci je vois, Douce promes_se, Fuir loin de
D.A.
Pour ma ten_dresse, I _ ci je vois, Douce promes_se, Fuir loin de
T.
Scé _ lé_ra_tes _ se, Faite pour moi, Pour ma tendresse, Je meurs d'ef_
H.
Maudit corsai _ re! Quel damné tour! La belle affai _ re!
A.K
Maudit corsai _ re! Quel damné tour! La belle affai _ re!
K.
_ pè _ _ re
F.
toi Maudit cor_sai _re! J'au_rai mon tour! Je fe_
A.
moi! Sort trop sé _ vè _ re! Pour mon a _
D.A.
moi! Sort trop sé _ vè _ re! Pour mon a_mour! Que
T.
_ froi! Scé_lé_ra _ tes_se! Fai te pour
H.
U _ ne prin _ ces_se! Voi _ là ma
A.K.
U _ ne princes _ se! Voi _ là, ma foi,
K.
O sort pros _ pè _ re! Tout à l'a _

2.

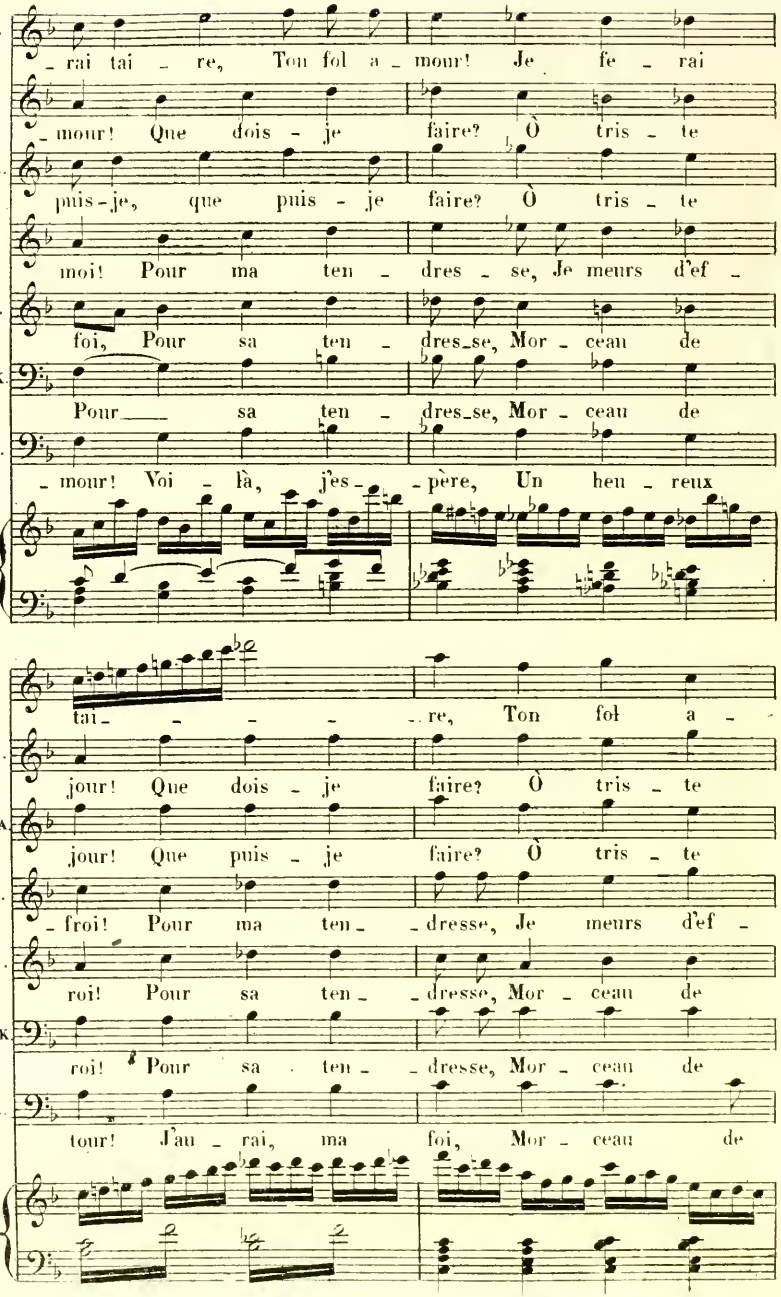
F.
rai tai re, Ton fol a mour! Je fe rai
A.
mour! Que dois je faire? Ô tris te
D.A.
puis-je, que puis je faire? Ô tris te
T.
moi! Pour ma ten dres se, Je meurs d'ef
H.
foi, Pour sa ten dres_se, Mor ceau de
A.K.
Pour sa ten dres_se, Mor ceau de
K.
mour! Voi là, j'es père, Un heu reux
F.
tai re, Ton fol a
A.
jour! Que dois je faire? Ô tris te
D.A.
jour! Que puis je faire? Ô tris te
T.
froi! Pour ma ten dresse, Je meurs d'ef
H.
roi! Pour sa ten dresse, Mor ceau de
A.K.
roi! Pour sa ten dresse, Mor ceau de
K.
tour! J'au rai, ma foi, Mor ceau de

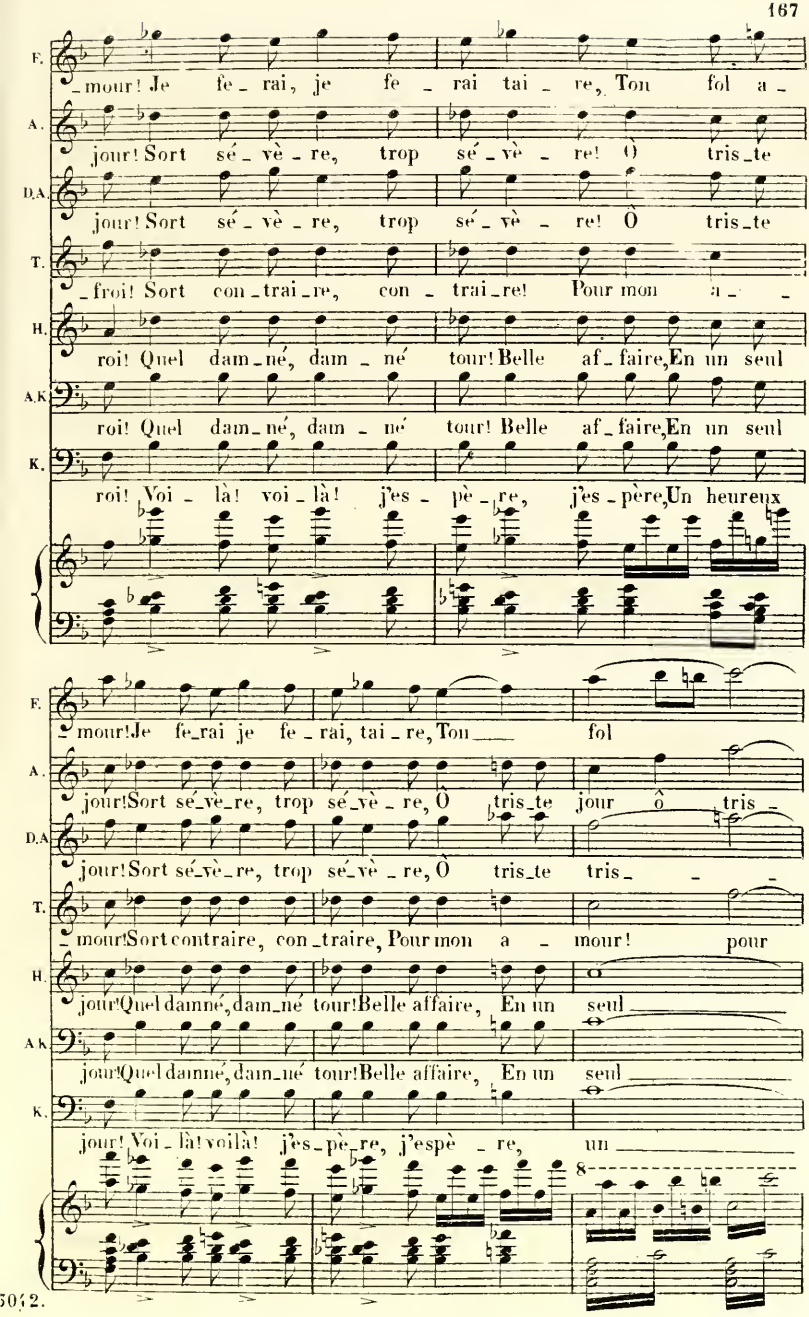
F.
mour! Je fe_rai, je fe_rai tai_re, Ton fol a_
A.
jour! Sort sé_vè_re, trop sé_vè_re! Ô tris_te
D.A
jour! Sort sé_vè_re, trop sé_vè_re! Ô tris_te
T.
froi! Sort con_trai_re, con_trai_re! Pour mon a_
H.
roi! Quel dam_né, dam_né tour! Belle af_faire, En un seul
A.K
roi! Quel dam_né, dam_né tour! Belle af_faire, En un seul
K.
roi! Voi_là! voi_là! j'es_pè_re, j'es_père, Un heureux
F.
mour! Je fe_rai je fe_rai, tai_re, Ton fol
A.
jour! Sort sé_vè_re, trop sé_vè_re, Ô tris_te jour ô tris_
D.A
jour! Sort sé_vè_re, trop sé_vè_re, Ô tris_te tris_
T.
mour! Sort contraire, con_traire, Pour mon a_mour! pour
H.
jour! Quel damné, dam_né tour! Belle affaire, En un seul
A.K
jour! Quel damné, dam_né tour! Belle affaire, En un seul
K.
jour! Voi_là! voilà! j'es_pè_re, j'espè_re, un
8

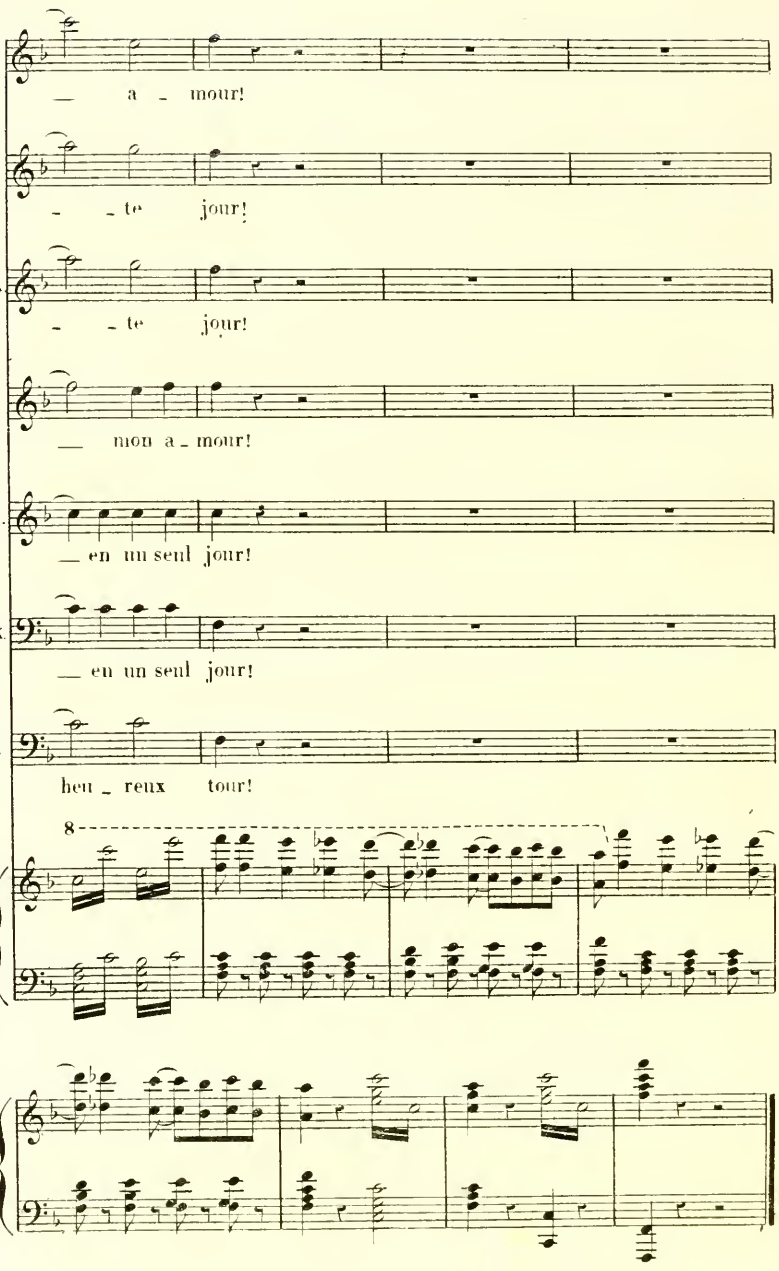
F.
— a - mour!
A.
- - te jour!
D.A.
- - te jour!
T.
— mon a - mour!
B.
— en un seul jour!
A.K.
— en un seul jour!
K.
heu - reux tour!
8

N° 9.

DUO.

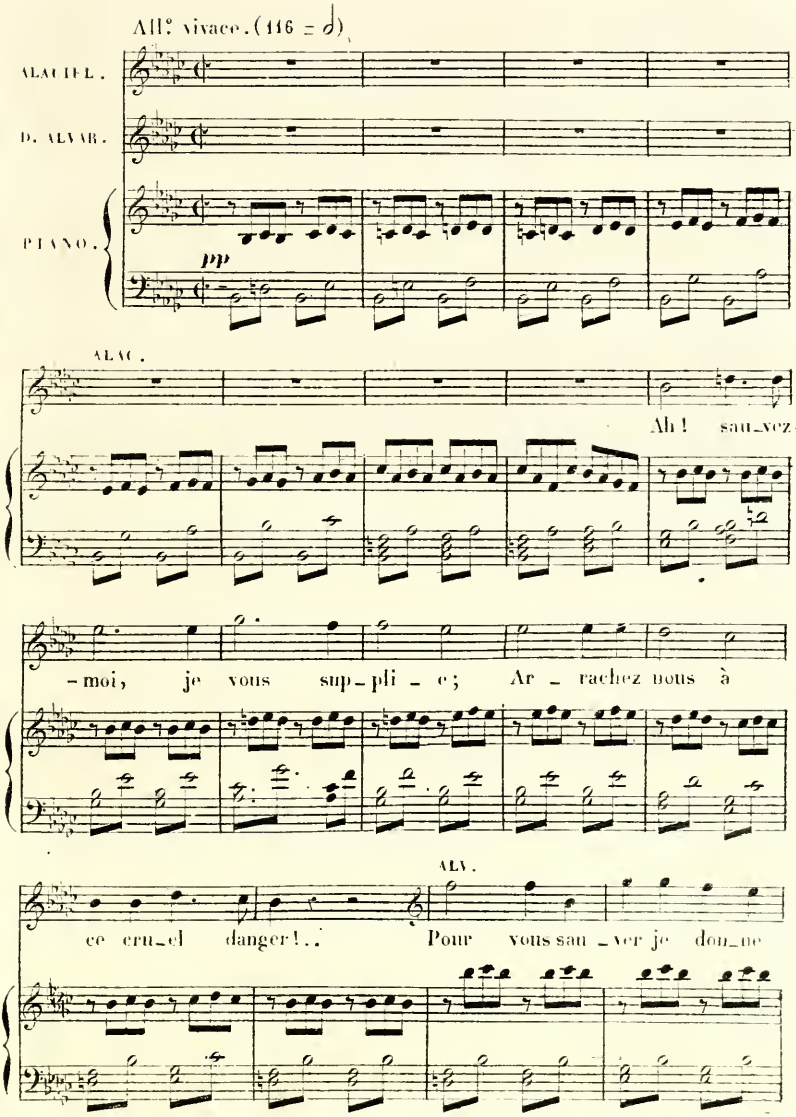
All.° vivace. (116 = ♩)
ALACIEL.
D. ALVAR.
PIANO.
pp
ALAC.
Ah! sau_vez-
-moi, je vous sup_pli_e; Ar_rachez nous à
ALV.
ce cru_el danger!.. Pour vous sau_ver je don_ne

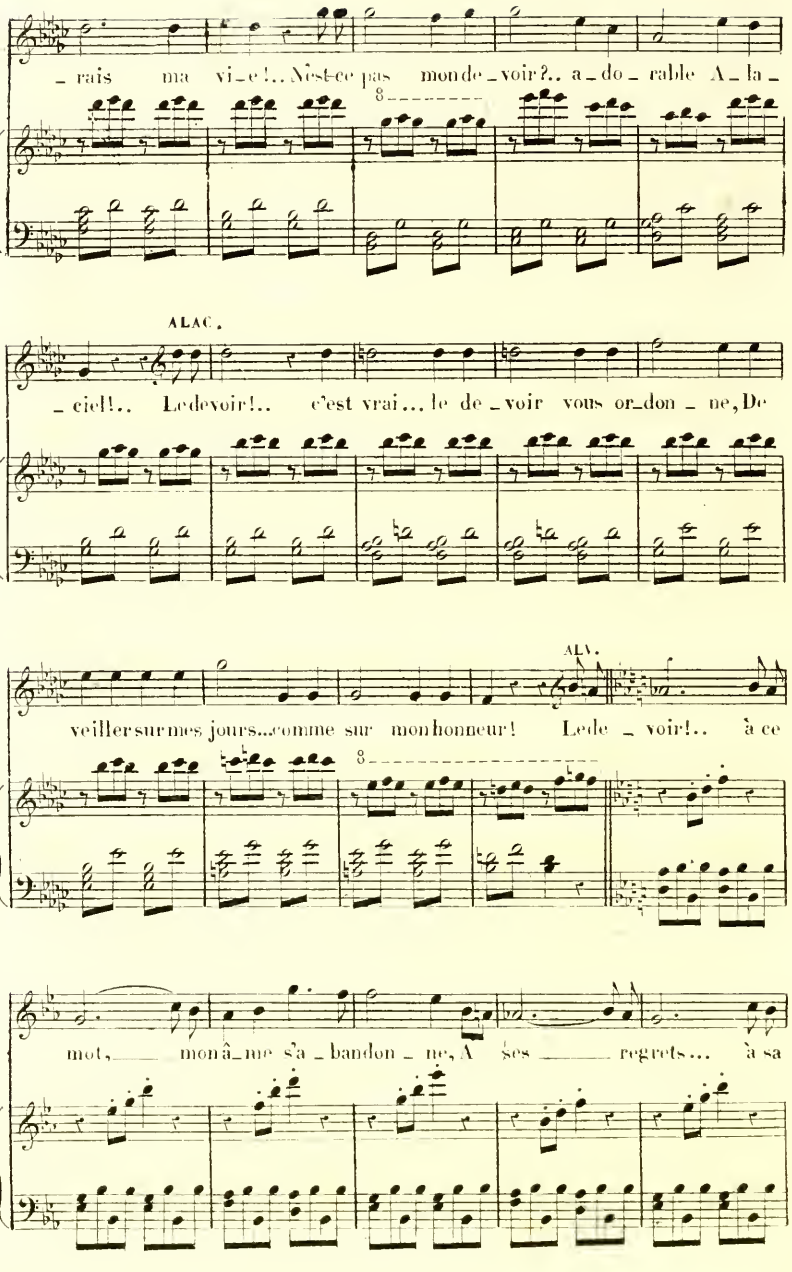
– rais ma vi – e !.. N'est-ce pas mon de – voir?.. a – do – rable A – la –
ALAC.
– ciel!.. Le devoir!.. c'est vrai... le de – voir vous or – don – ne, De
ALV.
veiller sur mes jours... comme sur mon honneur! Le de – voir!.. à ce
mot, mon â – me s'a – bandon – ne, A ses regrets... à sa

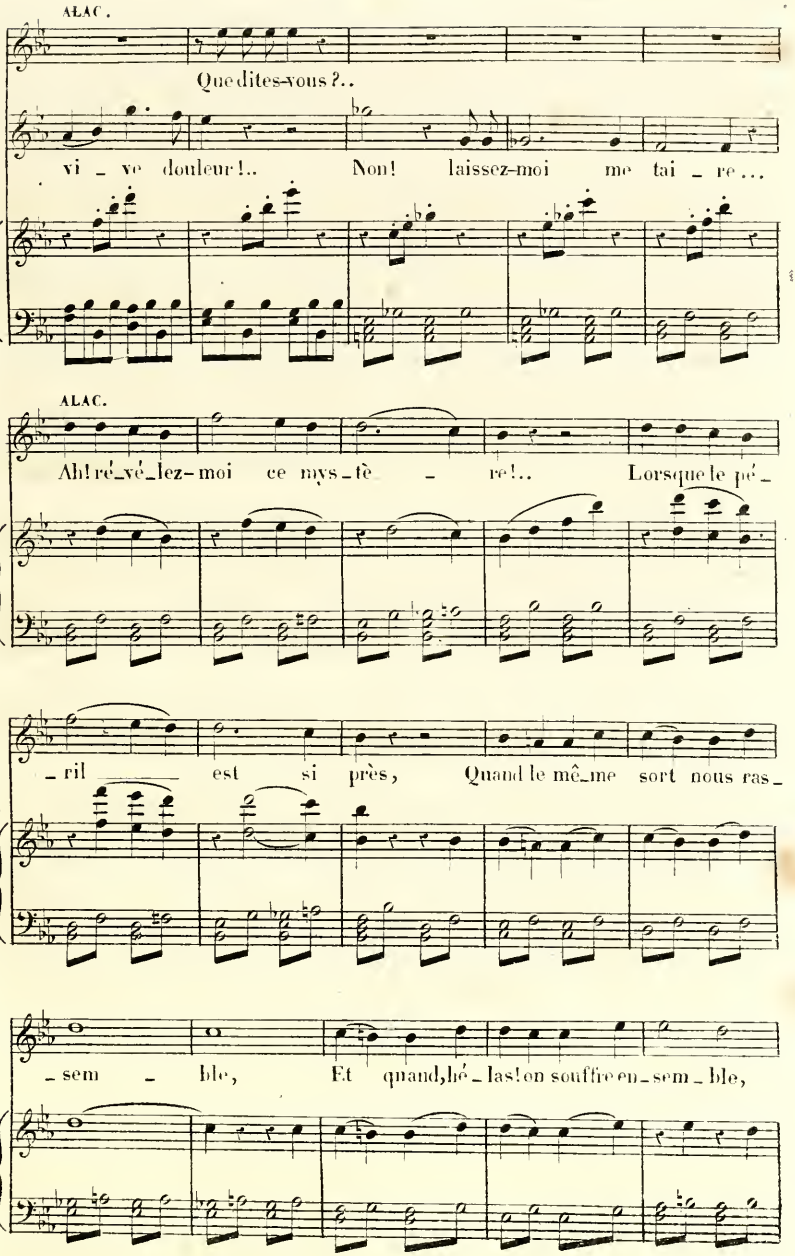
ALAC.
Que dites-vous ?..
vi - ve douleur !.. Non ! laissez-moi me tai - re...
ALAC.
Ah ! ré-vé-lez-moi ce mys-tè - re !.. Lorsque le pé-
- ril est si près, Quand le mê-me sort nous ras-
- sem - ble, Et quand, hé - las ! on souffre en-sem - ble,

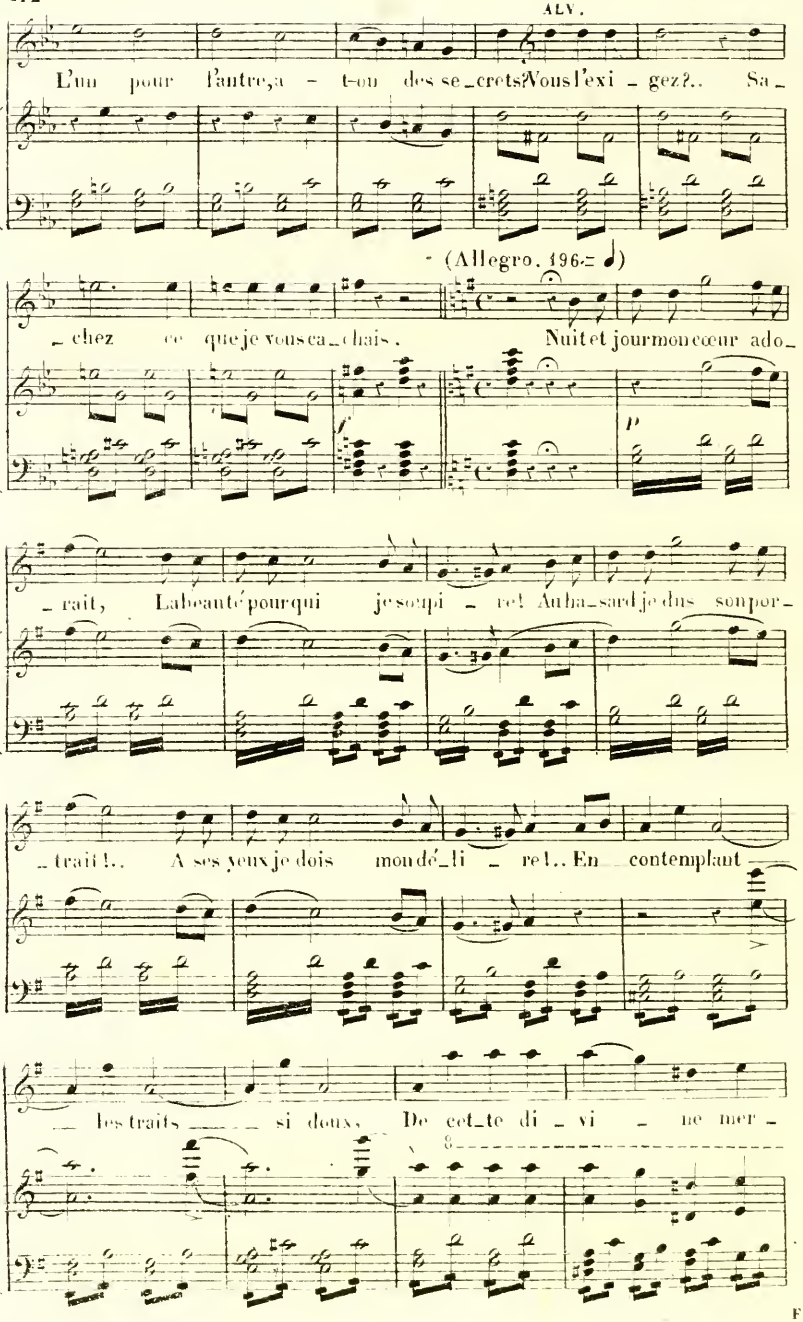
L'un pour l'autre, a-t-on des se-crets? Vous l'exi-gez?.. Sa-
(Allegro. 196 = ♩)
-chez ce que je vous ca-chais. Nuit et jour mon cœur ado-
-rait, La beauté pour qui je soupi-re! Au ha-sard je dus son por-
-trait!.. A ses yeux je dois mon dé-li-re!.. En contemplant
les traits si doux, De cet-te di-vi-ne mer-

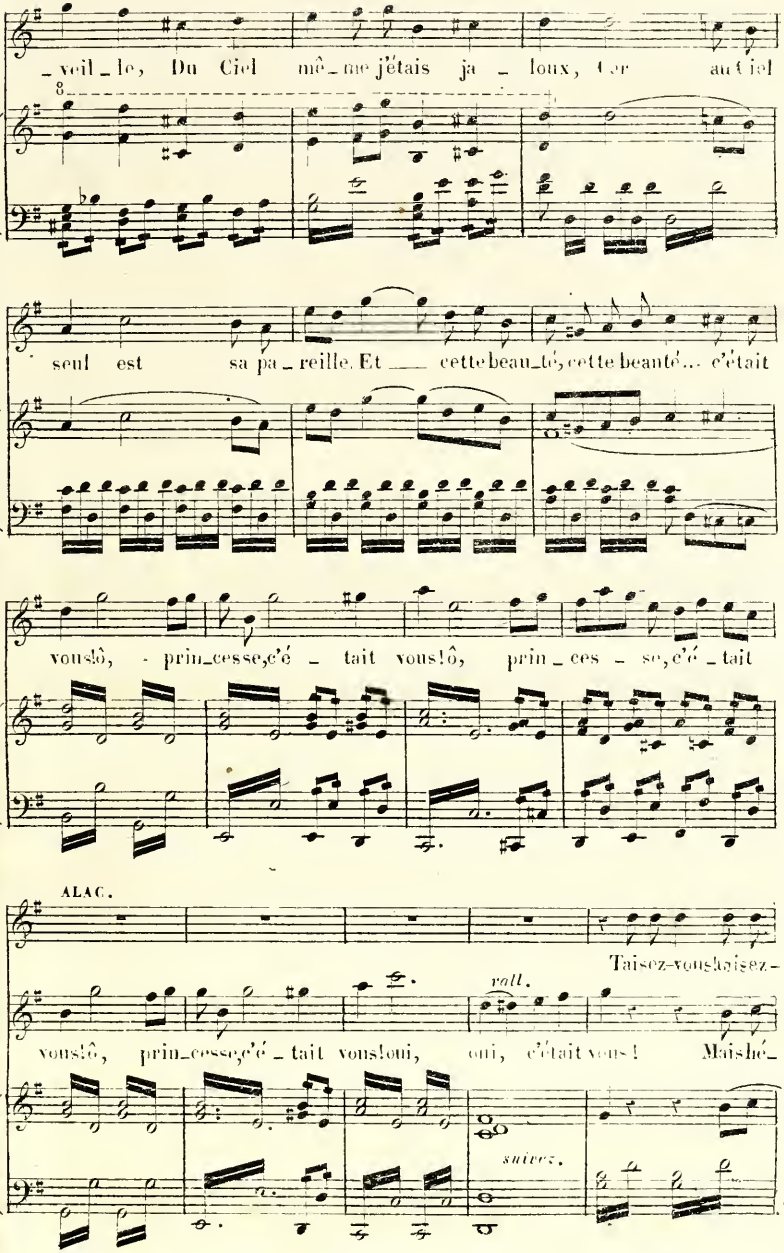
_veil_le, Du Ciel mê_me j'étais ja_loux, Car au ciel
seul est sa pa_reille. Et ___ cette beau_té, cette beauté... c'était
vous!ô, prin_cesse, c'é_tait vous!ô, prin_ces_se, c'é_tait
ALAC.
Taisez-vous!oisez-
vous!ô, prin_cesse, c'é_tait vous!oui, oui, c'était vous! Mais hé_
rall.
suivez.

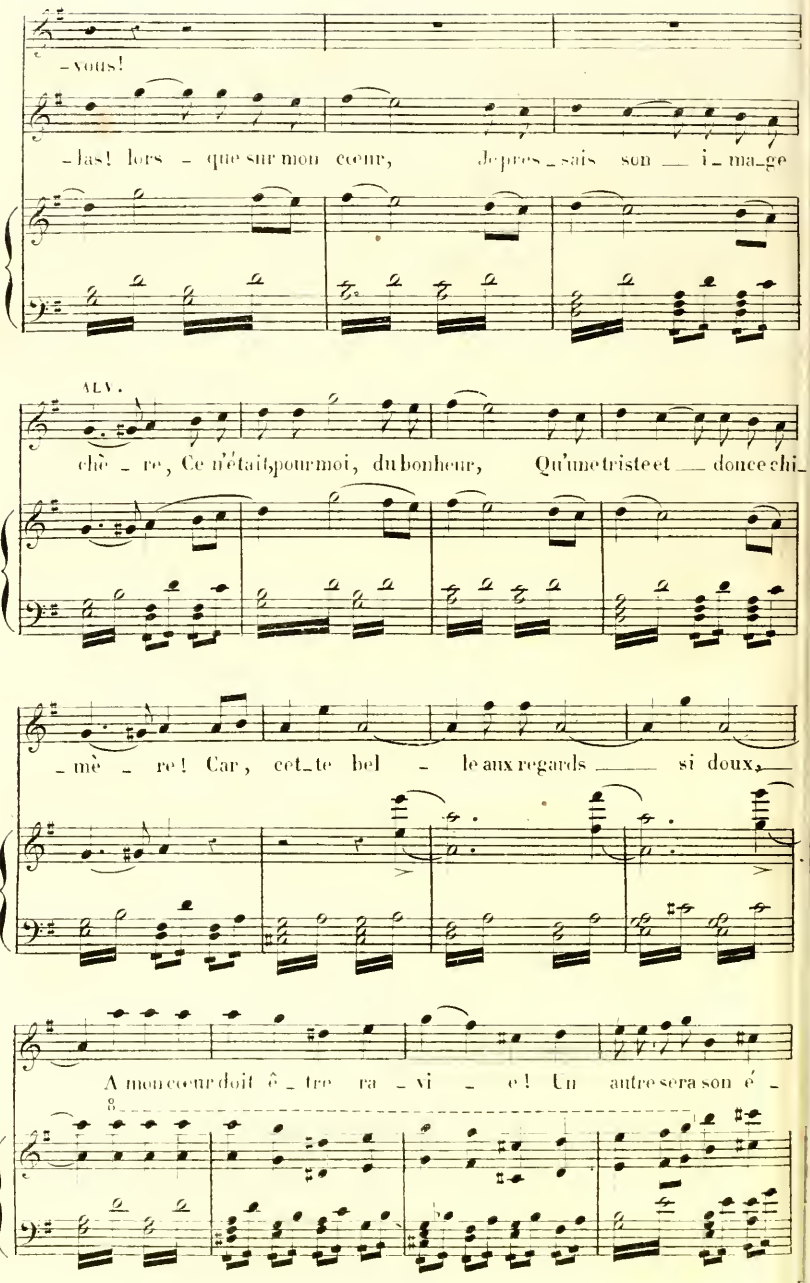
-vous!
-las! lors - que sur mon cœur, Je pres_sais son — i_ma_ge
ALV.
chè - re, Ce n'était pour moi, du bonheur, Qu'une triste et — douce chi_
-mè - re! Car, cet_te bel - le aux regards — si doux,
A mon cœur doit ê_tre ra_vi - e! Un autre sera son é -

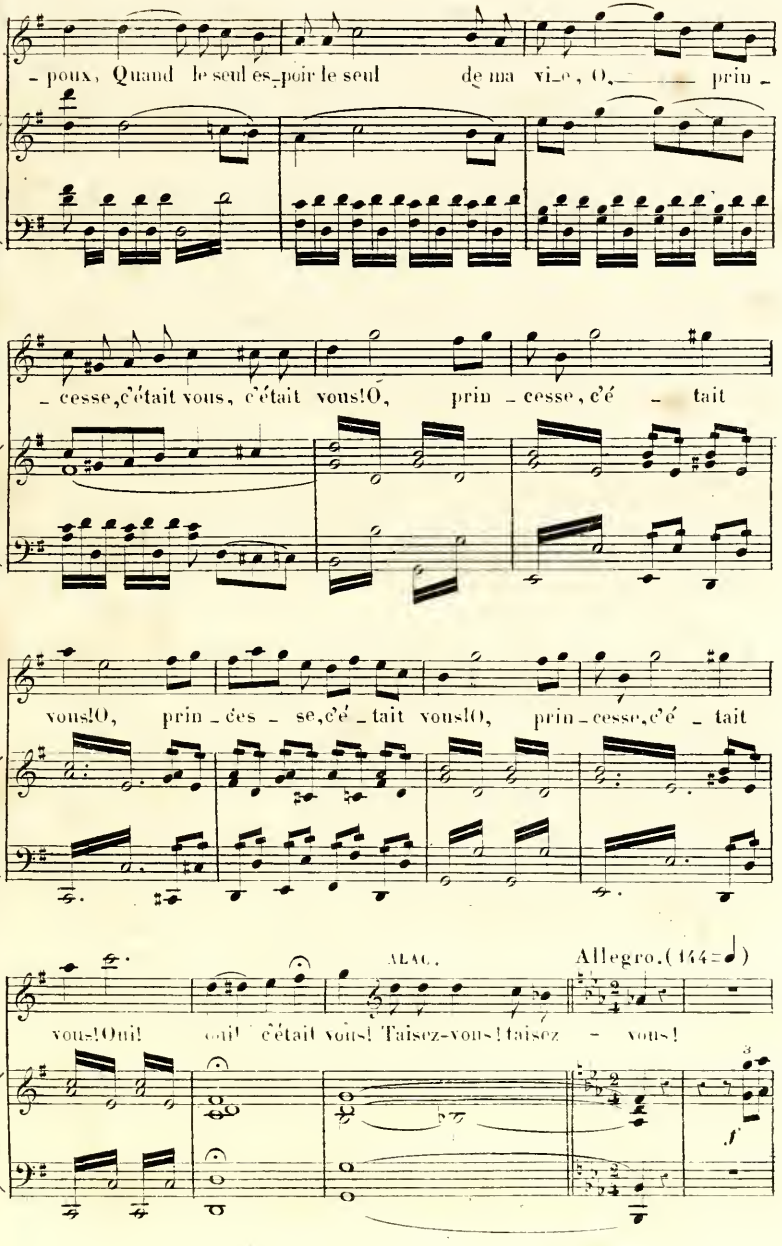
- poux, Quand le seul es-poir le seul de ma vi-e, O, prin -
- cesse, c'était vous, c'était vous! O, prin - cesse, c'é - tait
vous! O, prin - ces - se, c'é - tait vous! O, prin - cesse, c'é - tait
ALAC.
Allegro. (144=♩)
vous! Oui! oui! c'était vous! Taisez-vous! taisez - vous!
f

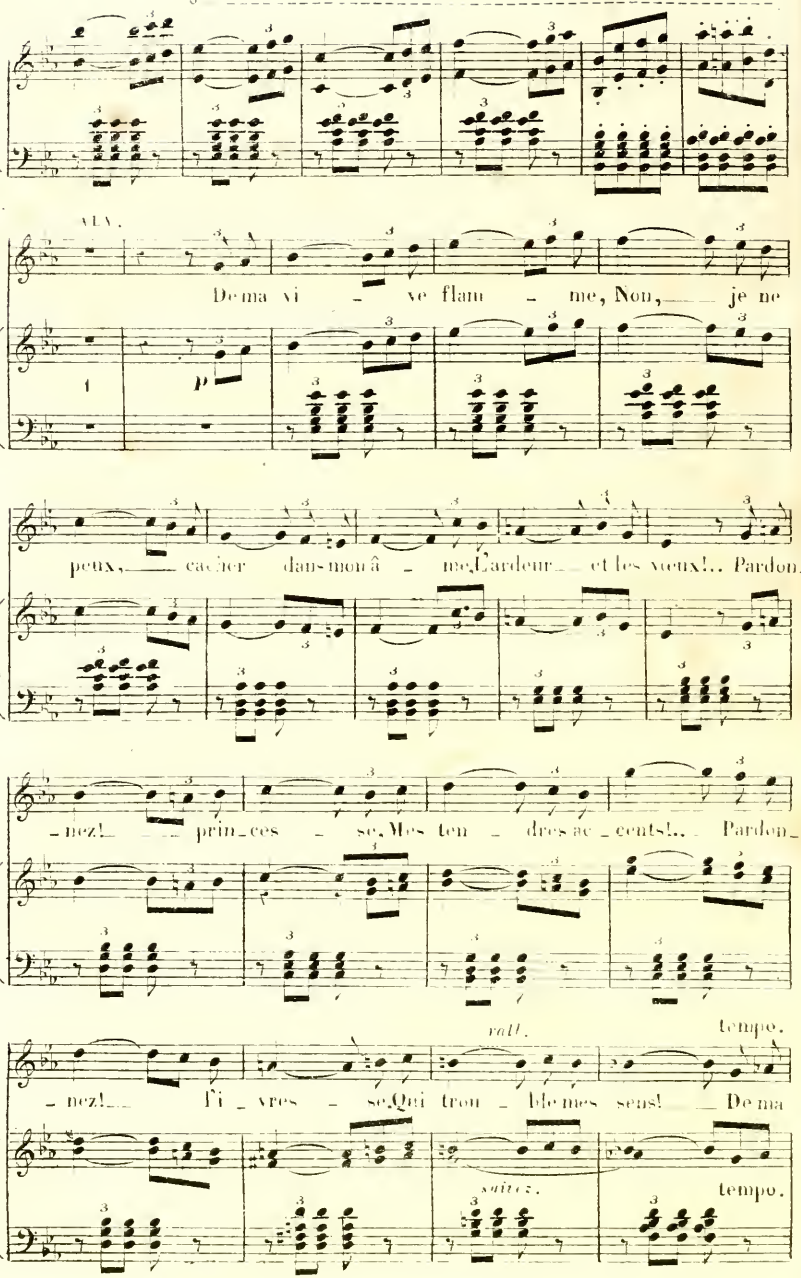
8
ALA.
De ma vi - ve flam - me, Non, je ne
p
peux, cacher dans mon â - me L'ardeur et les vœux!.. Pardon-
-nez! princes - se, Mes ten - dres ac - cents!.. Pardon-
rall.
tempo.
-nez! Fi - vres - se, Qui trou - ble mes sens! De ma
suivez.
tempo.

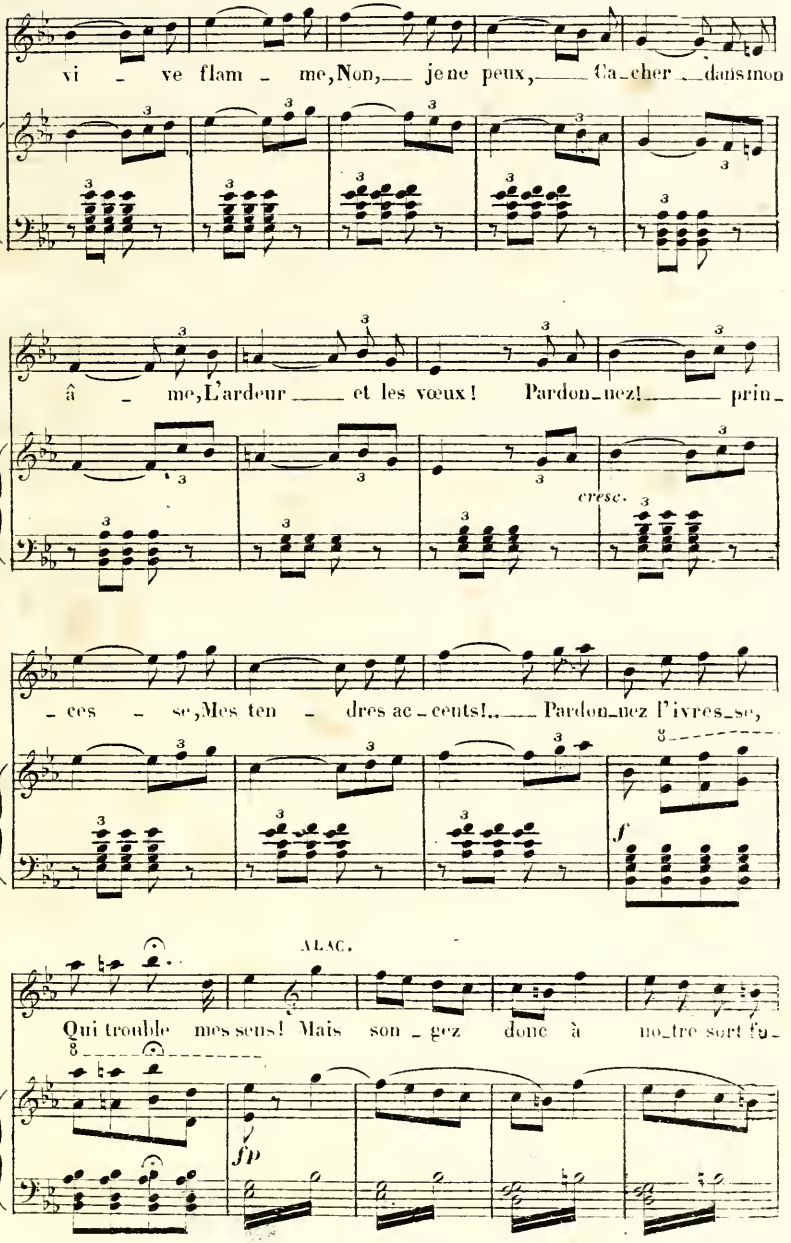
vi - ve flam - me, Non, je ne peux, Ca-cher dans mon
â - me, L'ardeur et les vœux! Pardon-nez! prin-
cresc.
- ces - se, Mes ten - dres ac-cents!.. Pardon-nez l'ivres-se,
f
ALAC.
Qui trouble mes sens! Mais son-gez donc à no-tre sort fu-
fp

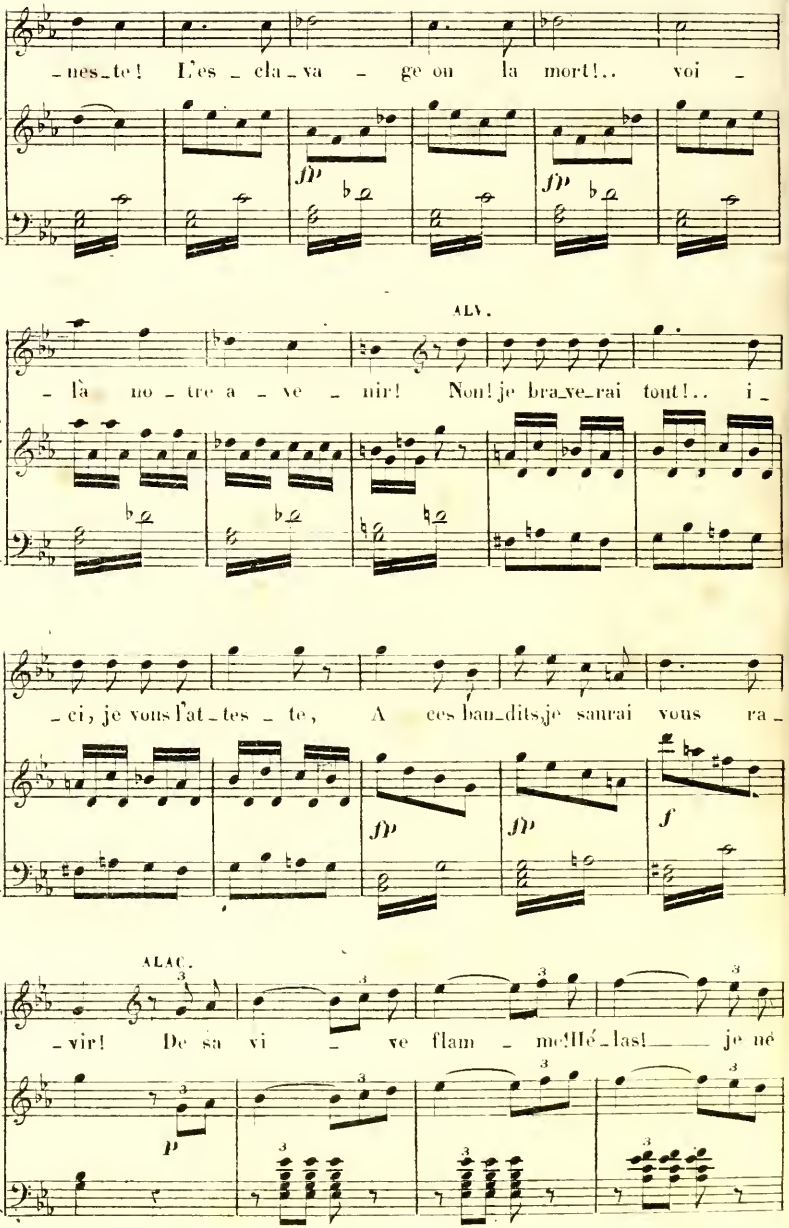
-nes-te! L'es-cla-va-ge ou la mort!.. voi-
ALV.
-là no-tre a-ve-nir! Non! je bra-ve-rai tout!.. i-
-ci, je vous l'at-tes-te, A ces ban-dits je saurai vous ra-
ALAC.
-vir! De sa vi-ve flam-me! Hé-las! je né

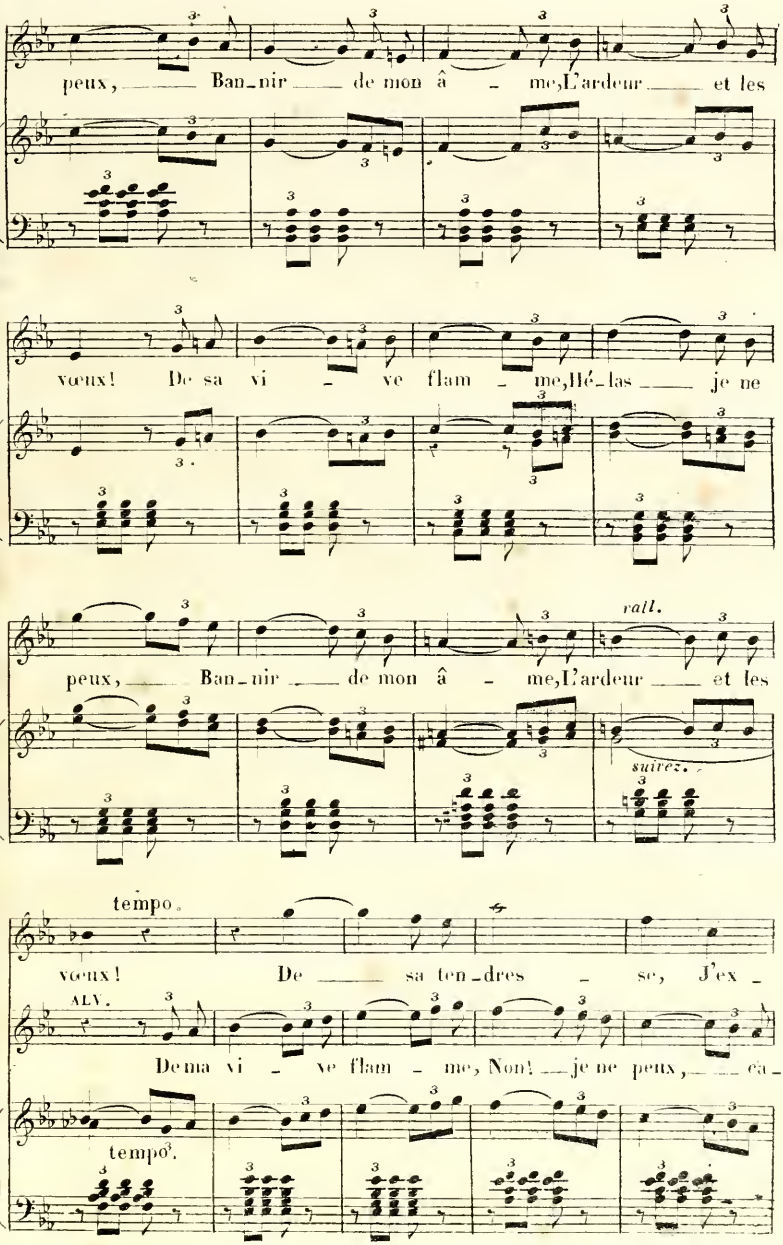
peux, Ban-nir de mon â - me, L'ardeur et les
vœux! De sa vi - ve flam - me, Hé-las je ne
peux, Ban-nir de mon â - me, L'ardeur et les
rall.
suivez.
tempo.
vœux! De sa ten-dres - se, J'ex -
ALV.
De ma vi - ve flam - me, Non! je ne peux, ex -
tempo.

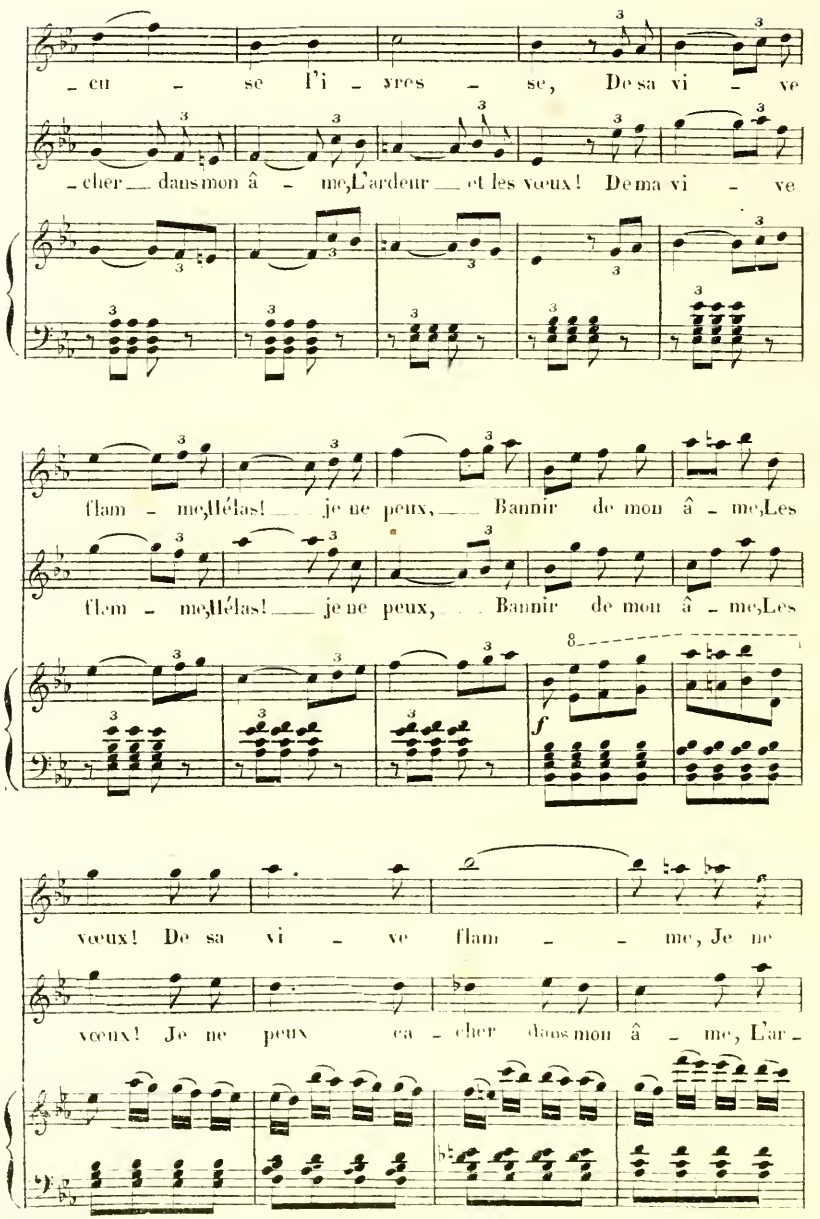
– cu – se l'i – vres – se, De sa vi – ve
– cher dans mon â – me, L'ardeur et les vœux! De ma vi – ve
flam – me, Hélas! je ne peux, Bannir de mon â – me, Les
flam – me, Hélas! je ne peux, Bannir de mon â – me, Les
f
vœux! De sa vi – ve flam – me, Je ne
vœux! Je ne peux ca – cher dans mon â – me, L'ar –

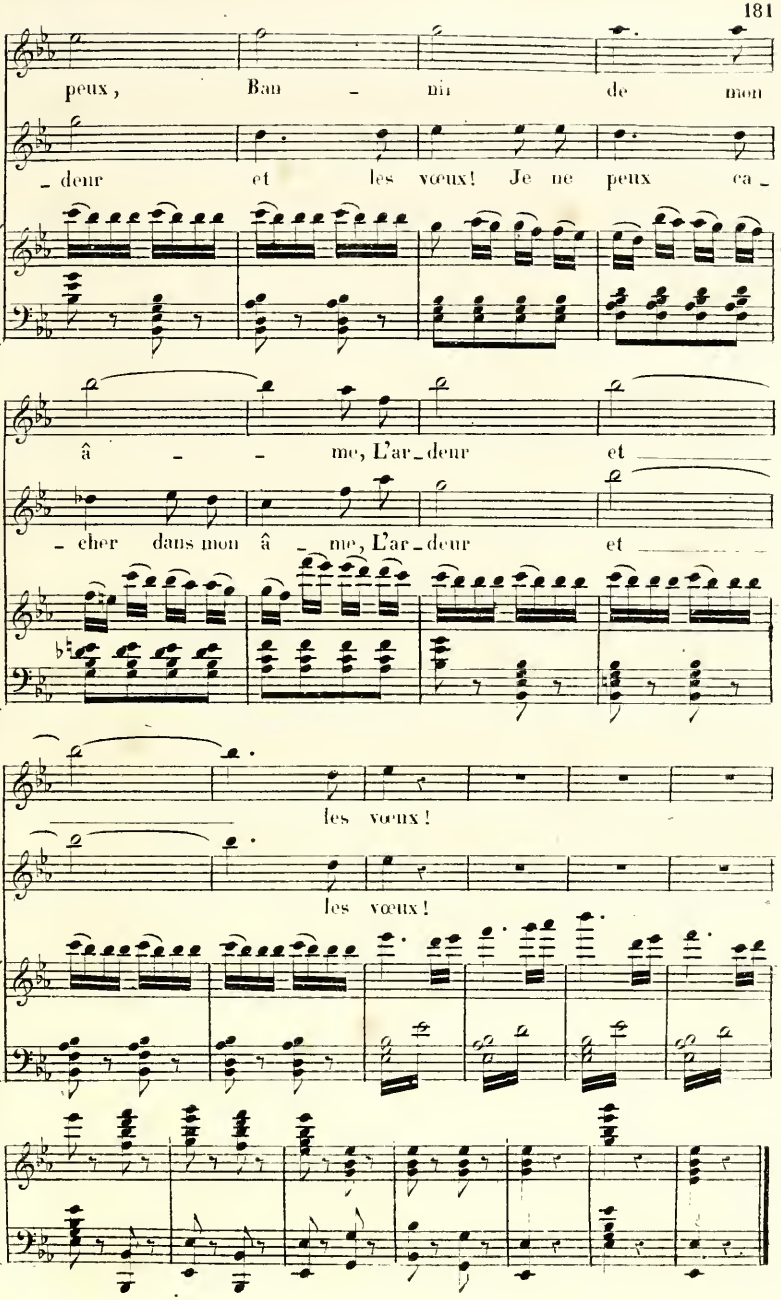
peux, Ban - nir de mon
- deur et les vœux! Je ne peux ca -
â - - me, L'ar - deur et
- cher dans mon â - me, L'ar - deur et
les vœux!
les vœux!

N.º 10.
DUETTO.

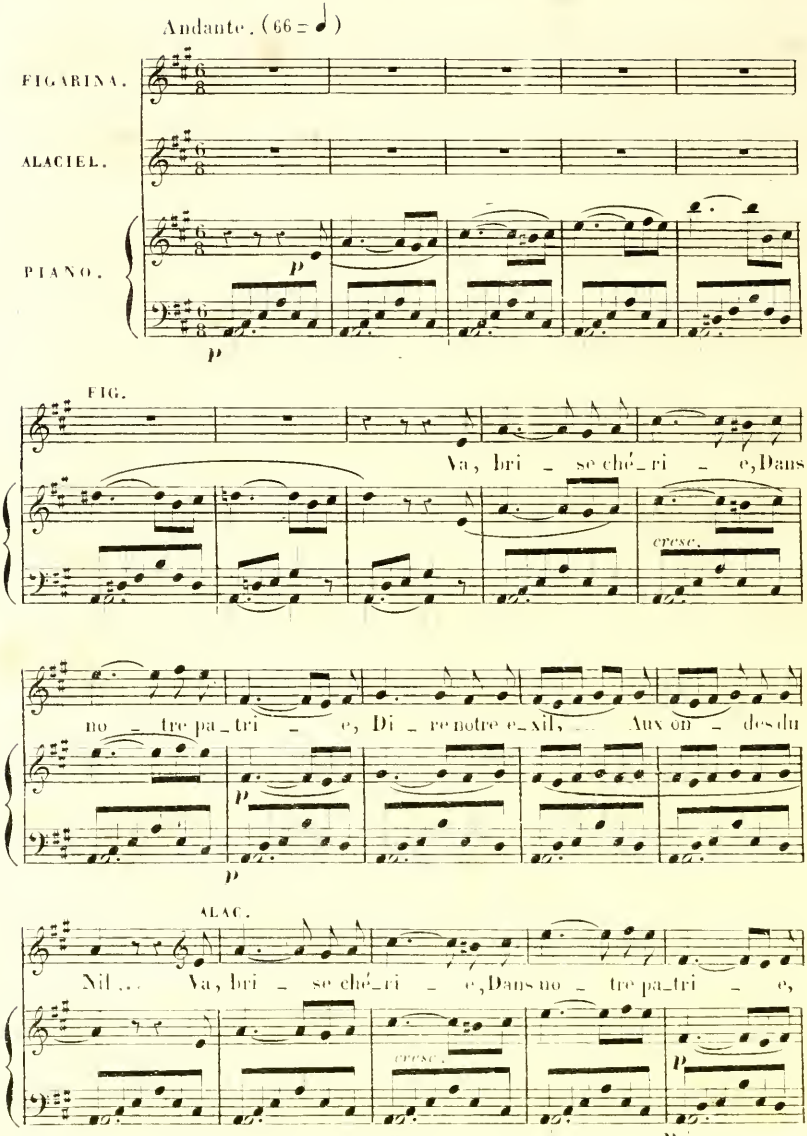
Andante. (66 = ♩)
FIGARINA.
ALACIEL.
PIANO.
p
p
FIG.
Va, bri - se ché_ri - e, Dans
cresc.
no - tre pa_tri - e, Di - re notre e_xil, ... Aux on - des du
p
p
ALAC.
Nil ... Va, bri - se ché_ri - e, Dans no - tre pa_tri - e,
cresc.
p
p

FIG.

Di - re notre e - xil, Aux on - des du Nil... Au pa-

- ys des ro - ses, Pour l'a - mour é - clo - ses,

Por - te les ac_cents, De nos cœurs ab-

- sents! Là-bas résonne en - co - -

ALAC.

Du son de la man - do - re,

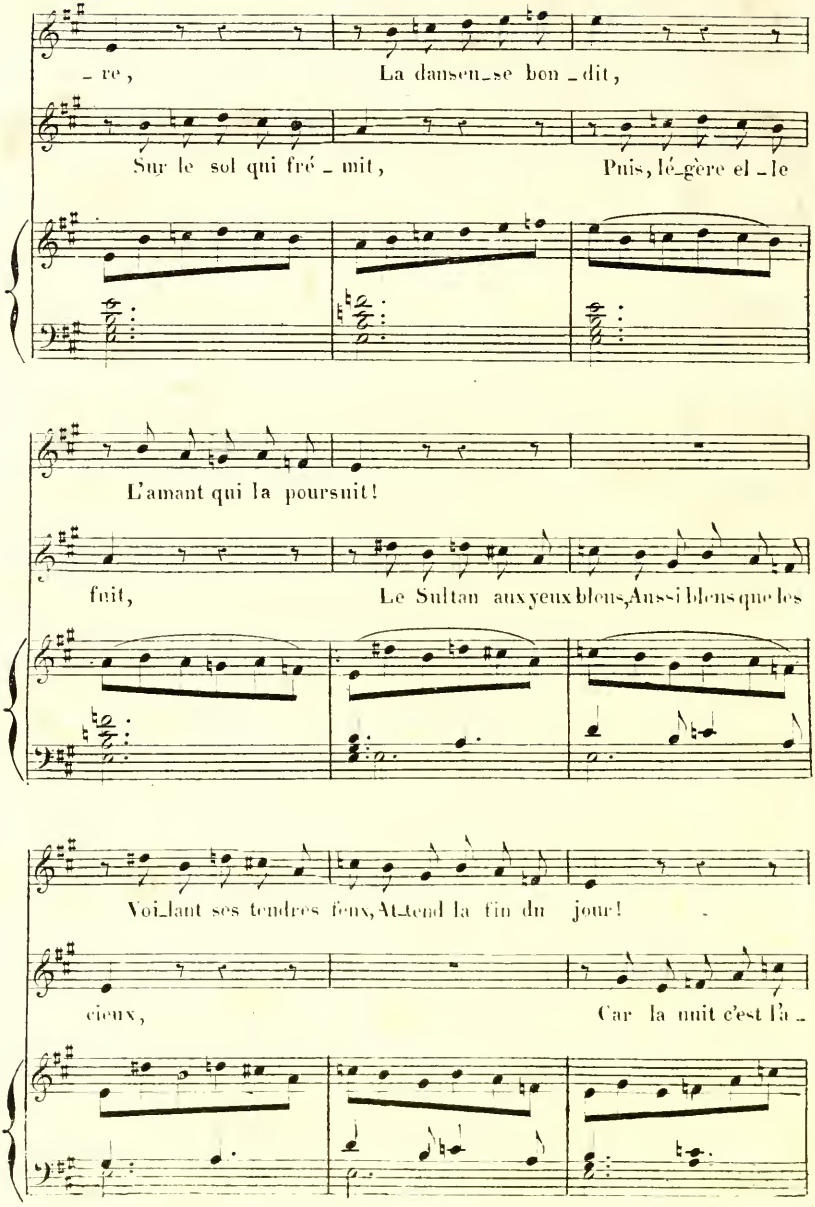
re,
La danseuse bondit,
Sur le sol qui frémit,
Puis, légère elle
L'amant qui la poursuit!
fuit,
Le Sultan aux yeux bleus, Aussi bleus que les
Voilant ses tendres feux, Attend la fin du jour!
cieux,
Car la nuit c'est l'a-

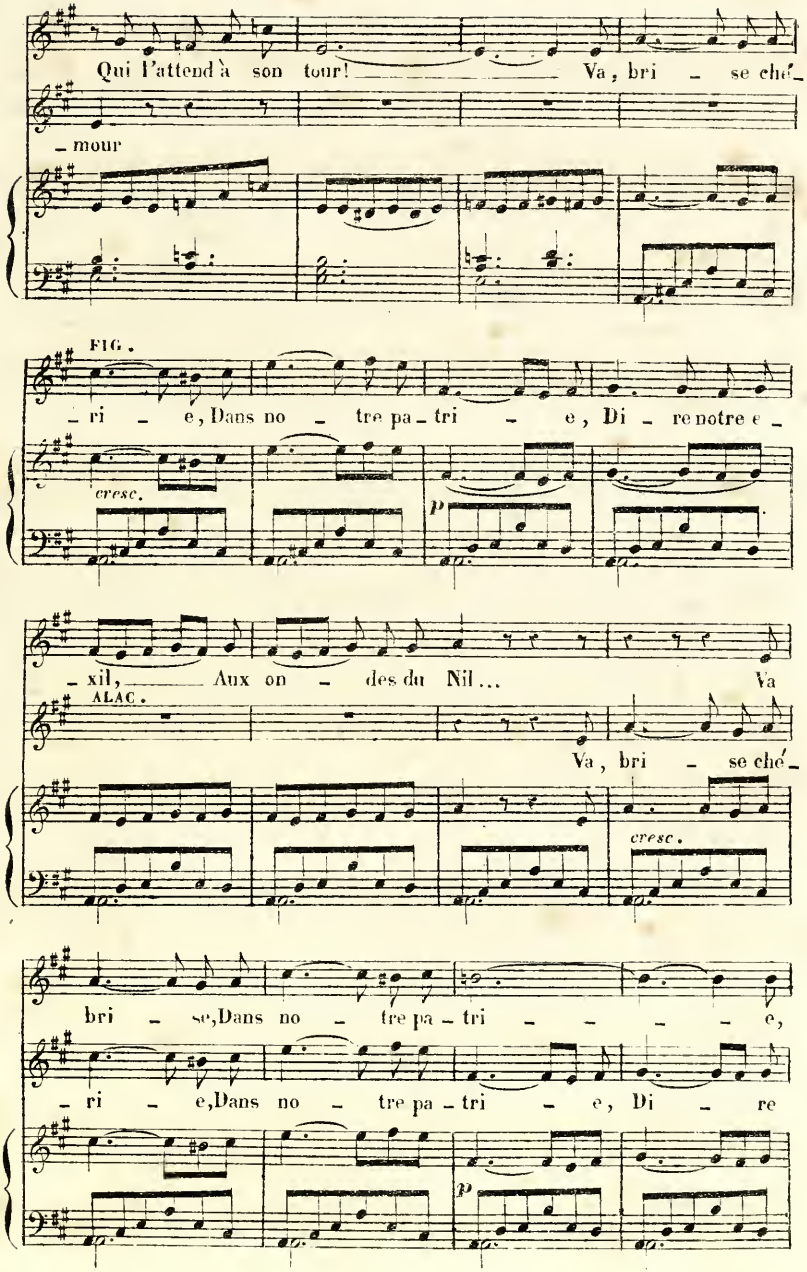
Qui l'attend à son tour! Va, bri - se ché -
- mour
FIG.
- ri - e, Dans no - tre pa - tri - e, Di - re notre e -
cresc.
p
- xil, Aux on - des du Nil... Va
ALAC.
Va, bri - se ché -
cresc.
bri - se, Dans no - tre pa - tri - - - - - e,
- ri - e, Dans no - tre pa - tri - e, Di - re
p

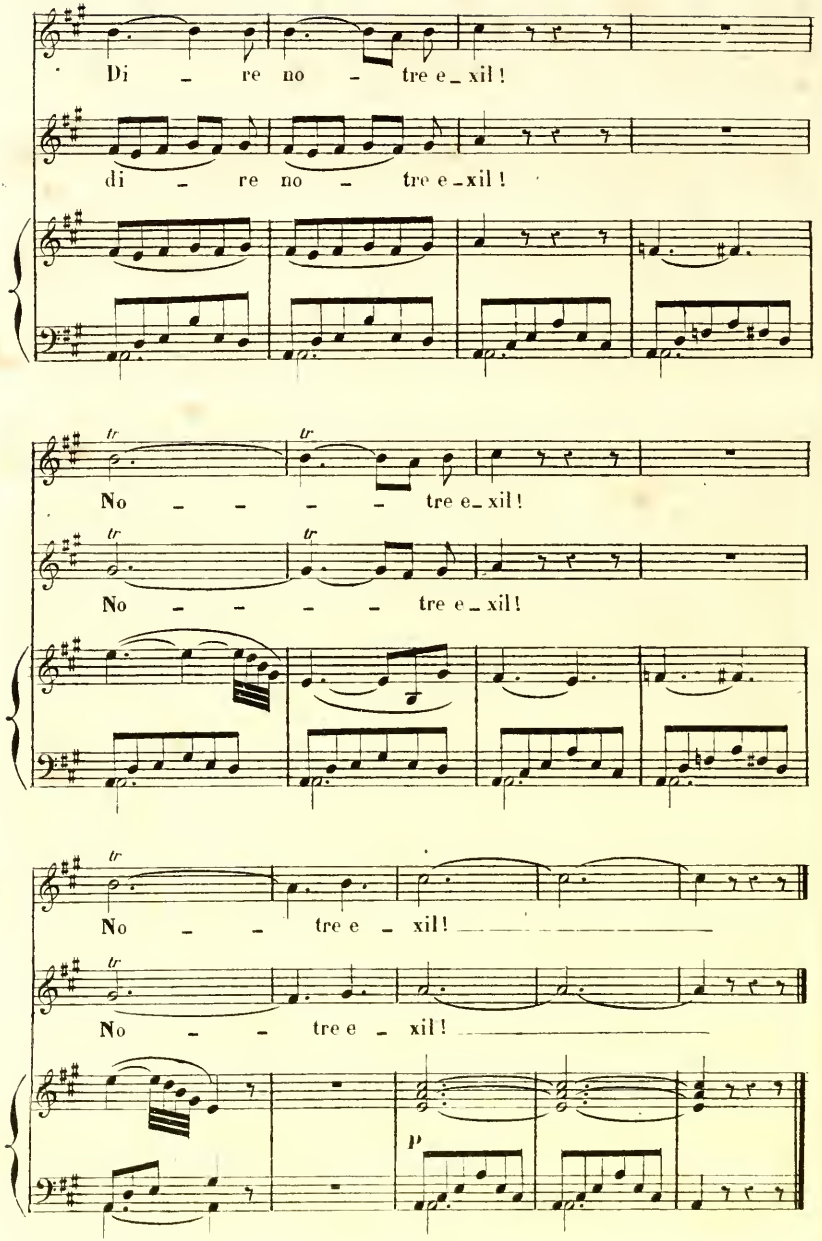
Di – re no – tre e_xil!
di – re no – tre e_xil!
No – – – – tre e_xil!
No – – – – tre e_xil!
No – – tre e – xil!
No – – tre e – xil!
p

N°. 11.

FINAL.

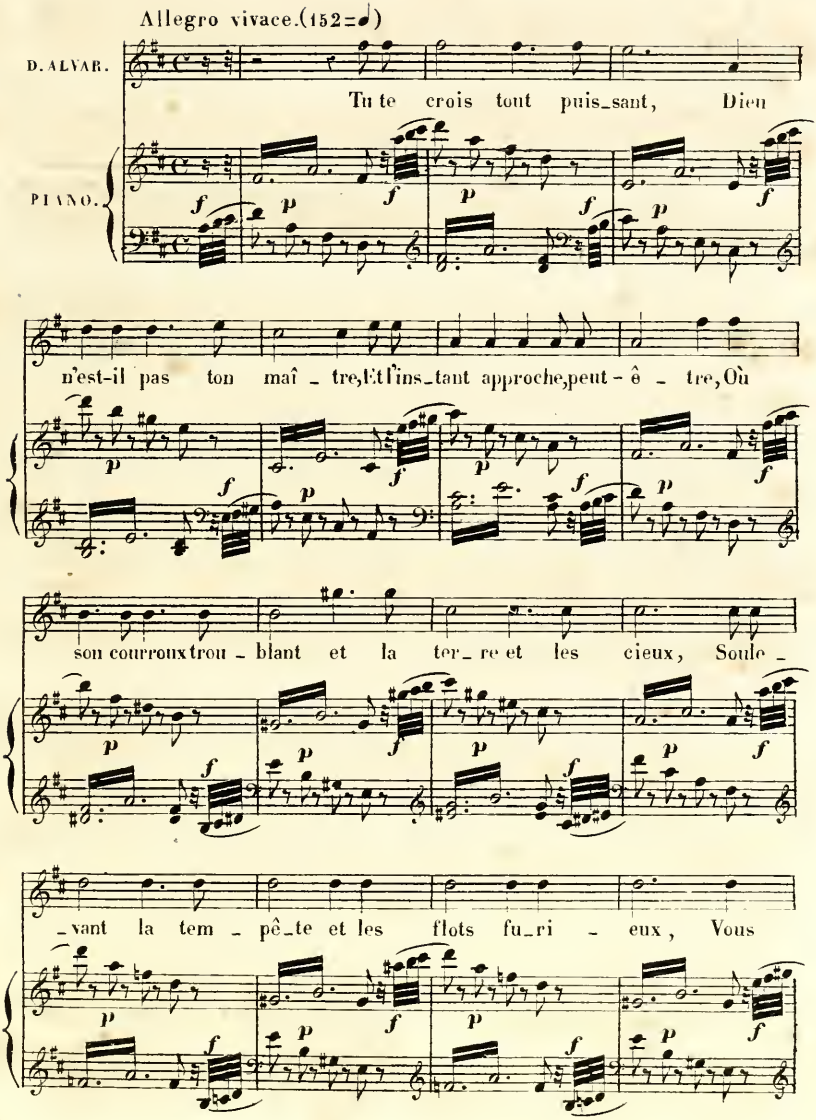
Allegro vivace.(152=♩)
D. ALVAR.
Tu te crois tout puis_sant, Dieu
PIANO.
n'est-il pas ton maî _ tre, Et l'ins_tant approche, peut-ê _ tre, Où
son courroux trou _ blant et la ter_re et les cieux, Soule _
_vant la tem _ pê_te et les flots fu_ri _ eux, Vous

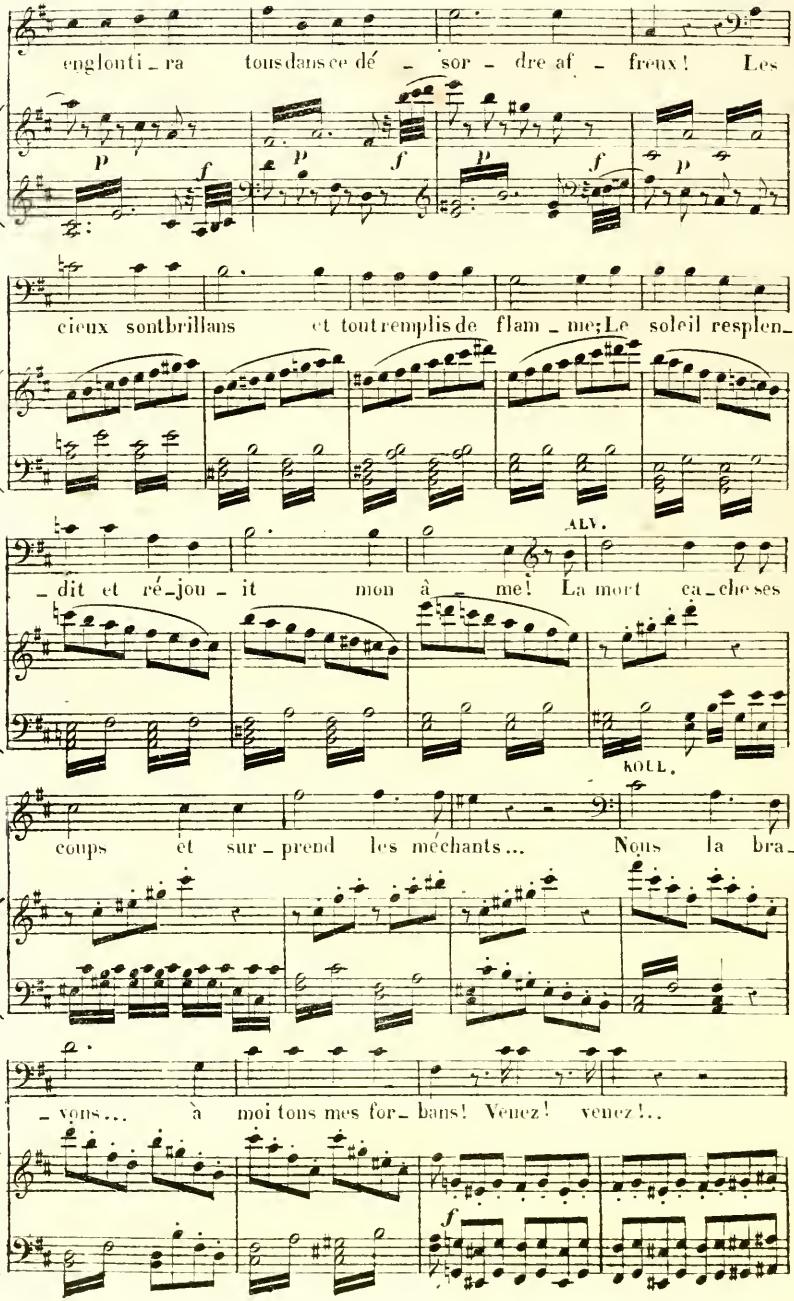
engloutira tous dans ce désordre affreux! Les
cieux sont brillans et tout remplis de flamme; Le soleil resplen-
ALV.
-dit et réjouit mon âme! La mort cache ses
KOLL.
coups et surprend les méchants... Nous la bra-
-vons... à moi tous mes forbans! Venez! venez!..

CHŒUR.

1es TÉN.

La mer ap - pelle! Du flot re - belle, Bra - vons l'ef -

2es TÉN.

La mer ap - pelle! Du flot re - belle, Bra - vons l'ef -

BASSES.

La mer ap - pelle! Du flot re - belle, Bra - vons l'ef

f

- fort; Cou - rons à bord, Pour le pil - la - ge, Quit - tons la

- fort; Cou - rons à bord, Pour le pil - la - ge, Quit - tons la

- fort; Cou - rons à bord, Pour le pil - la - ge, Quit - tons la

KOUL.

plage, Quittons la plage, Cou - rons à bord. Toutest-il

plage, Quittons la plage, Cou - rons à bord.

plage, Quittons la plage, Cou - rons à bord.

p

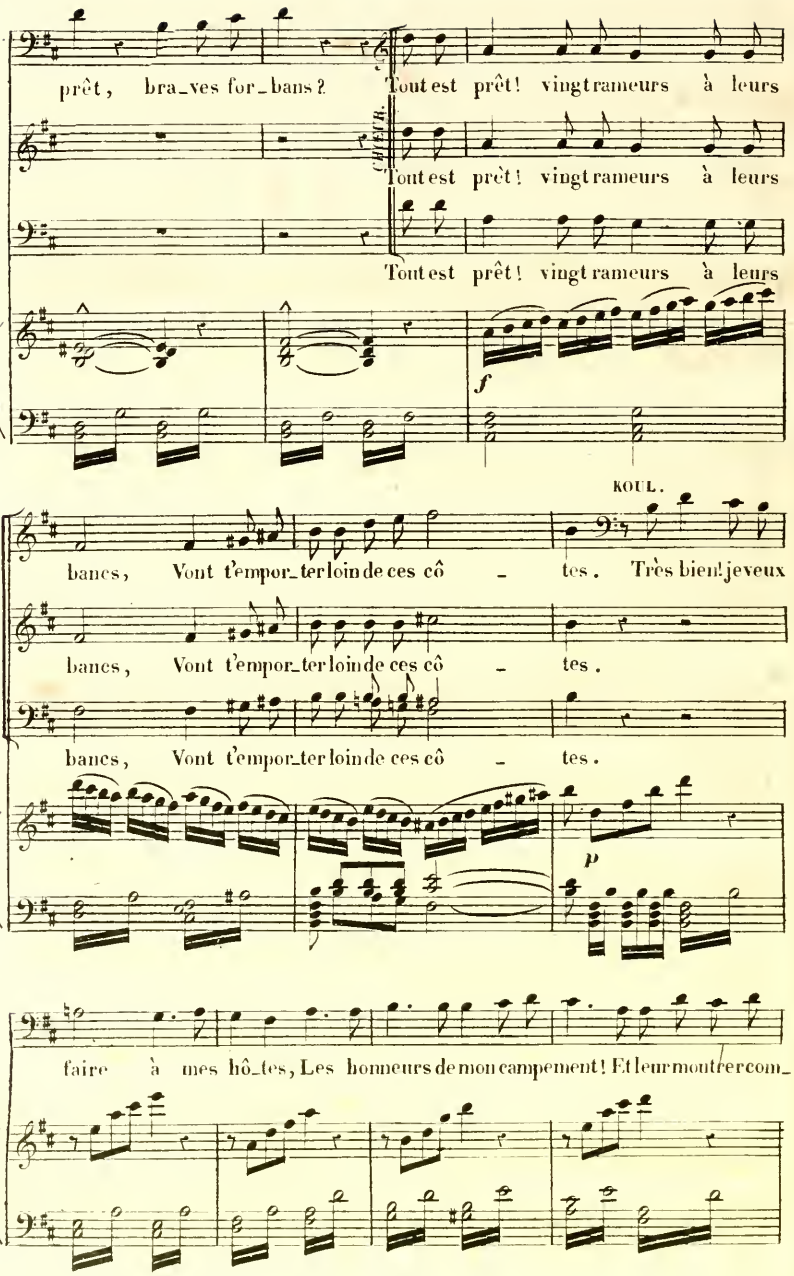
prêt, bra_ves for_bans? Tout est prêt! vingt rameurs à leurs
Tout est prêt! vingt rameurs à leurs
Tout est prêt! vingt rameurs à leurs
f
KOUL.
bancs, Vont t'empor_ter loin de ces cô _ tes. Très bien! je veux
bancs, Vont t'empor_ter loin de ces cô _ tes.
bancs, Vont t'empor_ter loin de ces cô _ tes.
p
faire à mes hô_tes, Les honneurs de mon campement! Et leur montrer com_

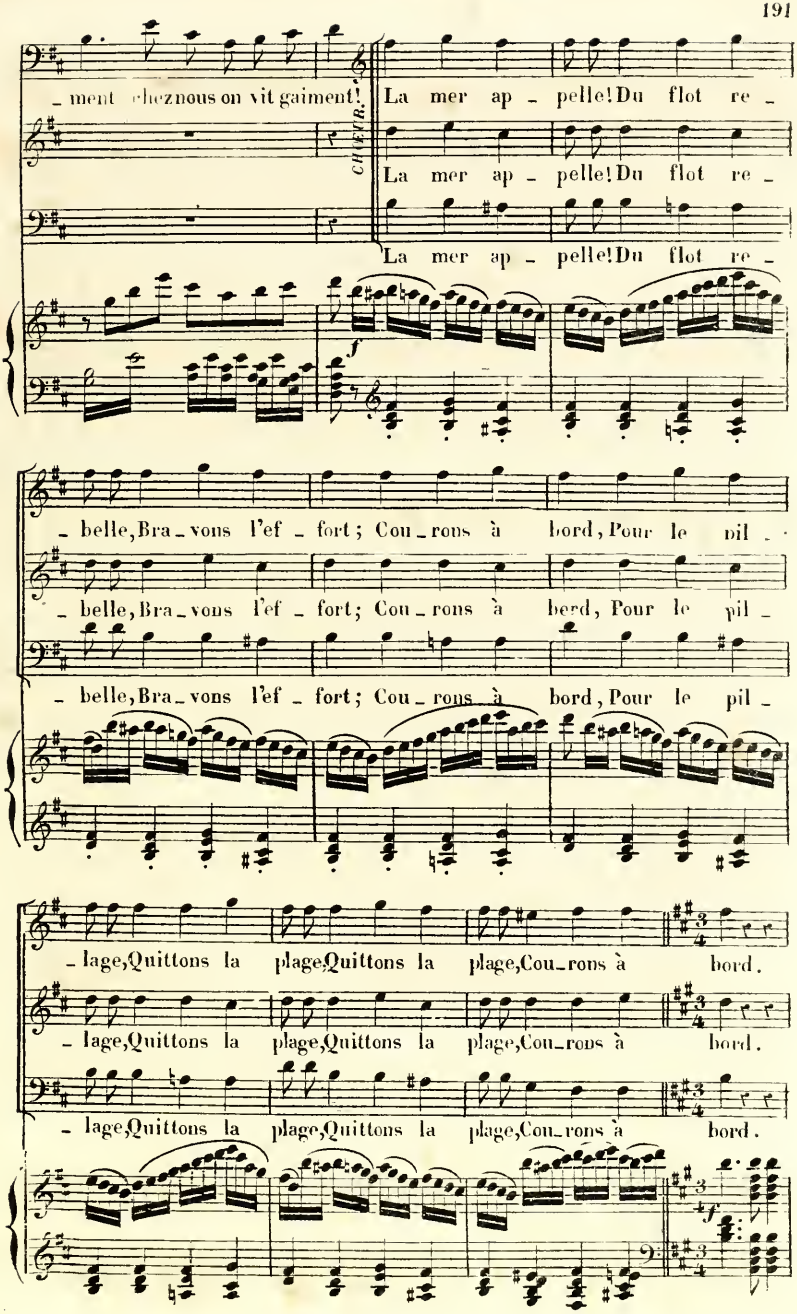
_ment cheznous on vit gaiment!
CHŒUR.
La mer ap _ pelle! Du flot re _
La mer ap _ pelle! Du flot re _
La mer ap _ pelle! Du flot re _
f
_ belle, Bra _ vons l'ef _ fort; Cou _ rons à bord, Pour le pil _
_ belle, Bra _ vons l'ef _ fort; Cou _ rons à bord, Pour le pil _
_ belle, Bra _ vons l'ef _ fort; Cou _ rons à bord, Pour le pil _
_ lage, Quittons la plage, Quittons la plage, Cou _ rons à bord.
_ lage, Quittons la plage, Quittons la plage, Cou _ rons à bord.
_ lage, Quittons la plage, Quittons la plage, Cou _ rons à bord.
f

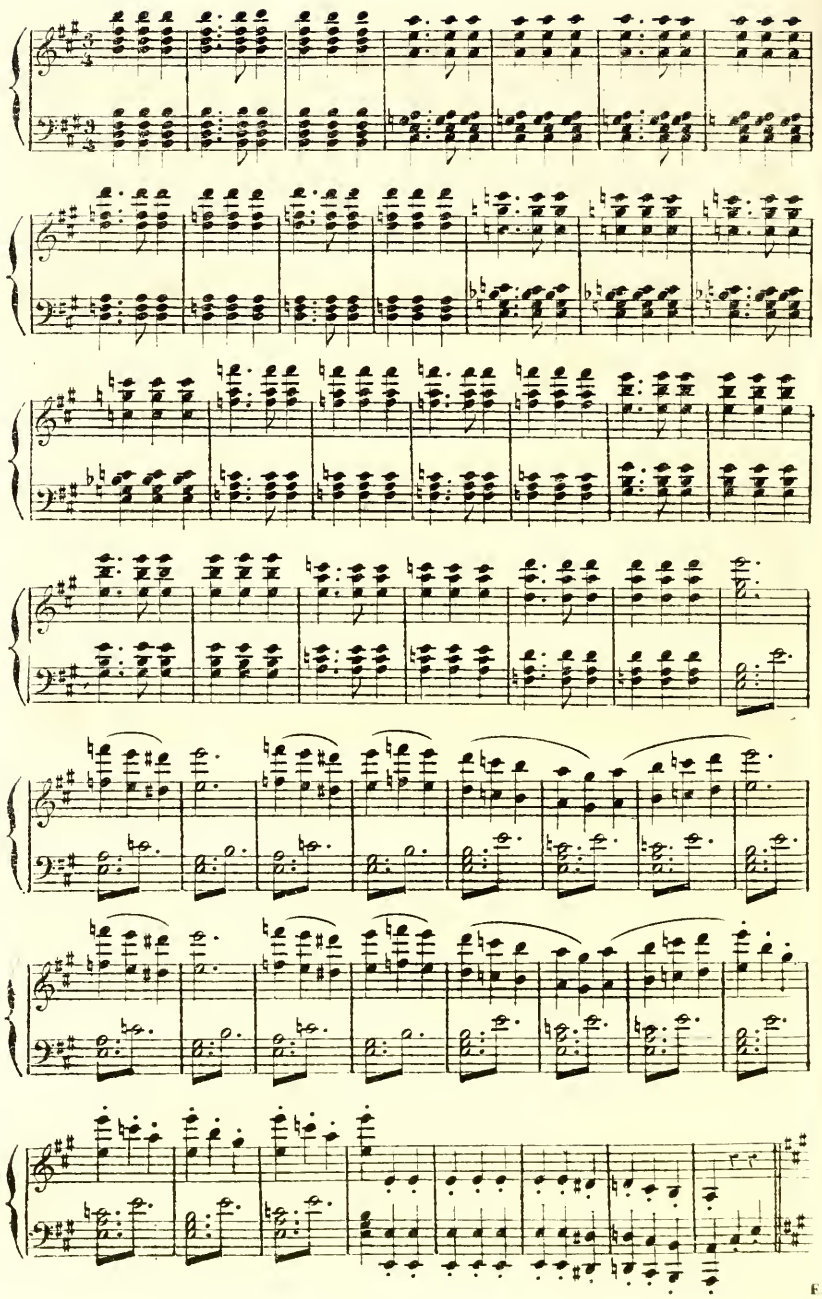

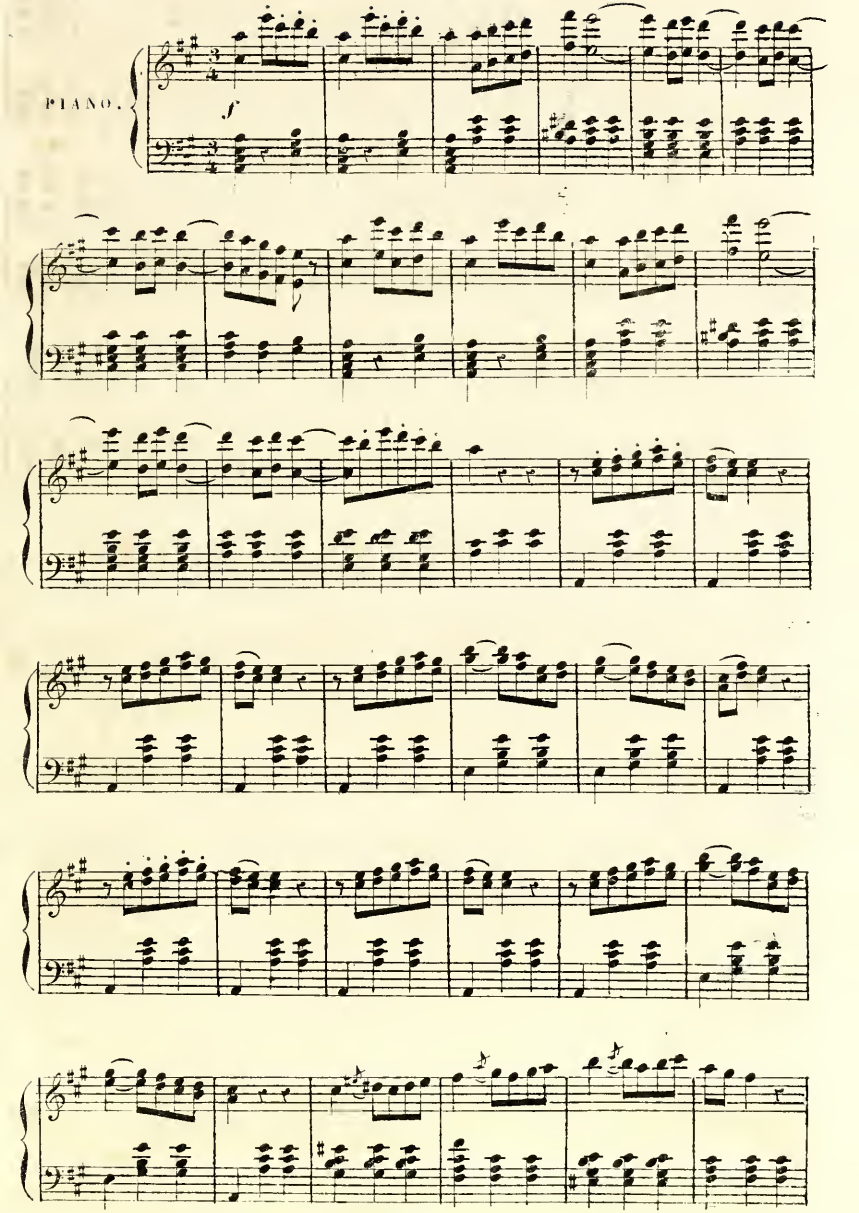
PIANO.
f

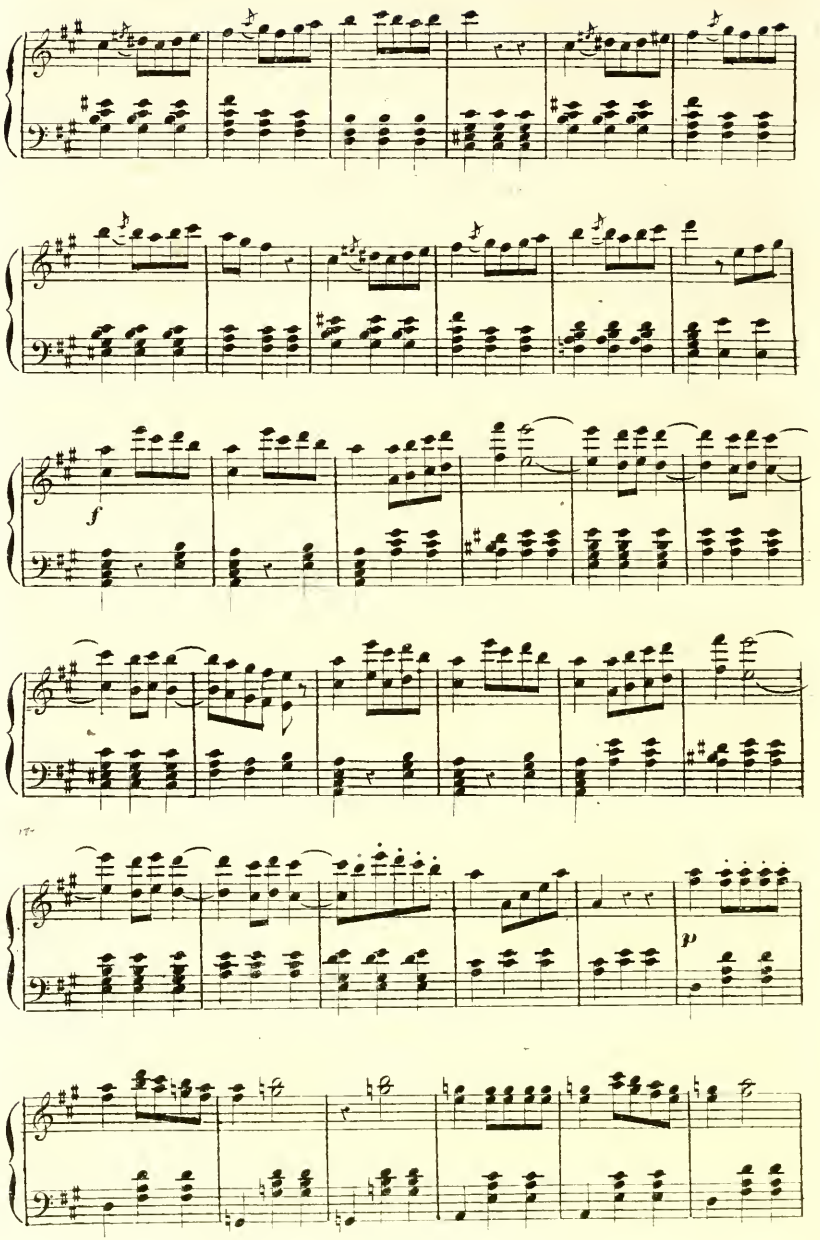
f
p

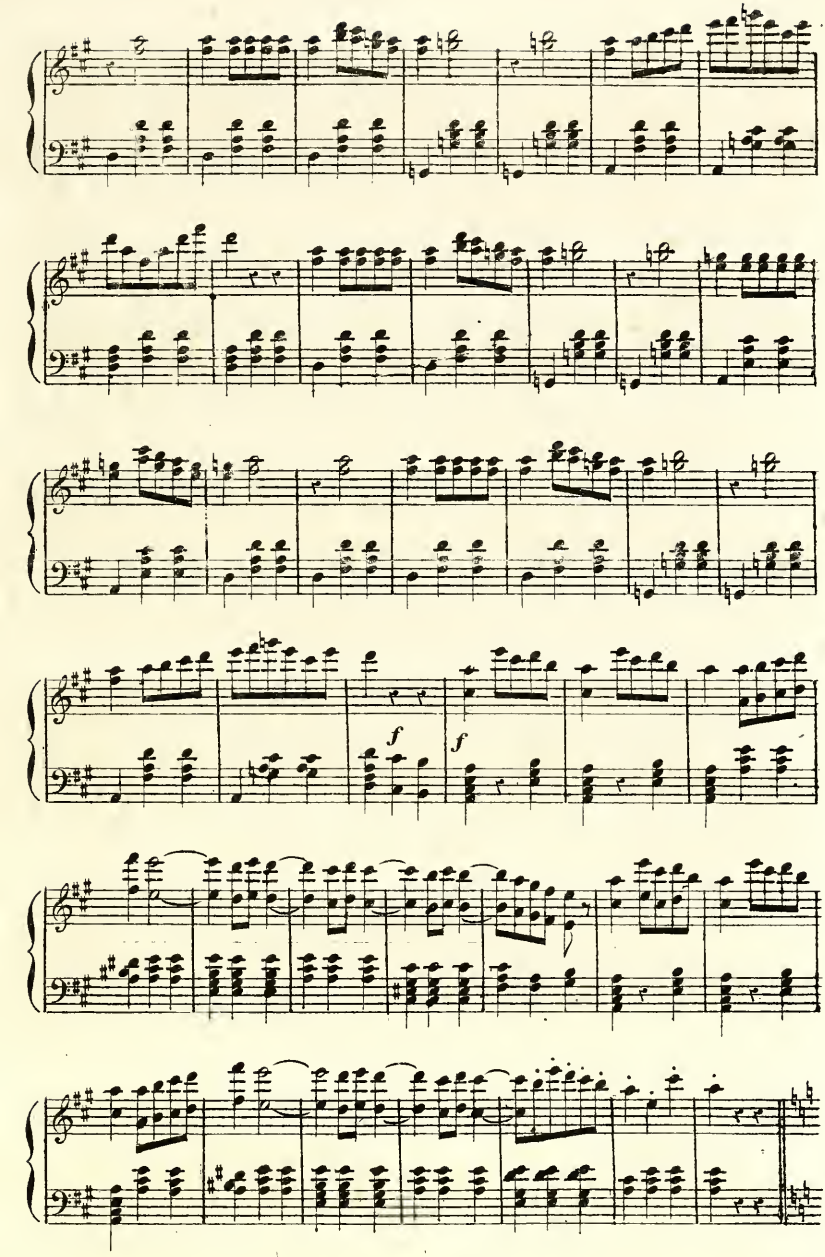
f
f

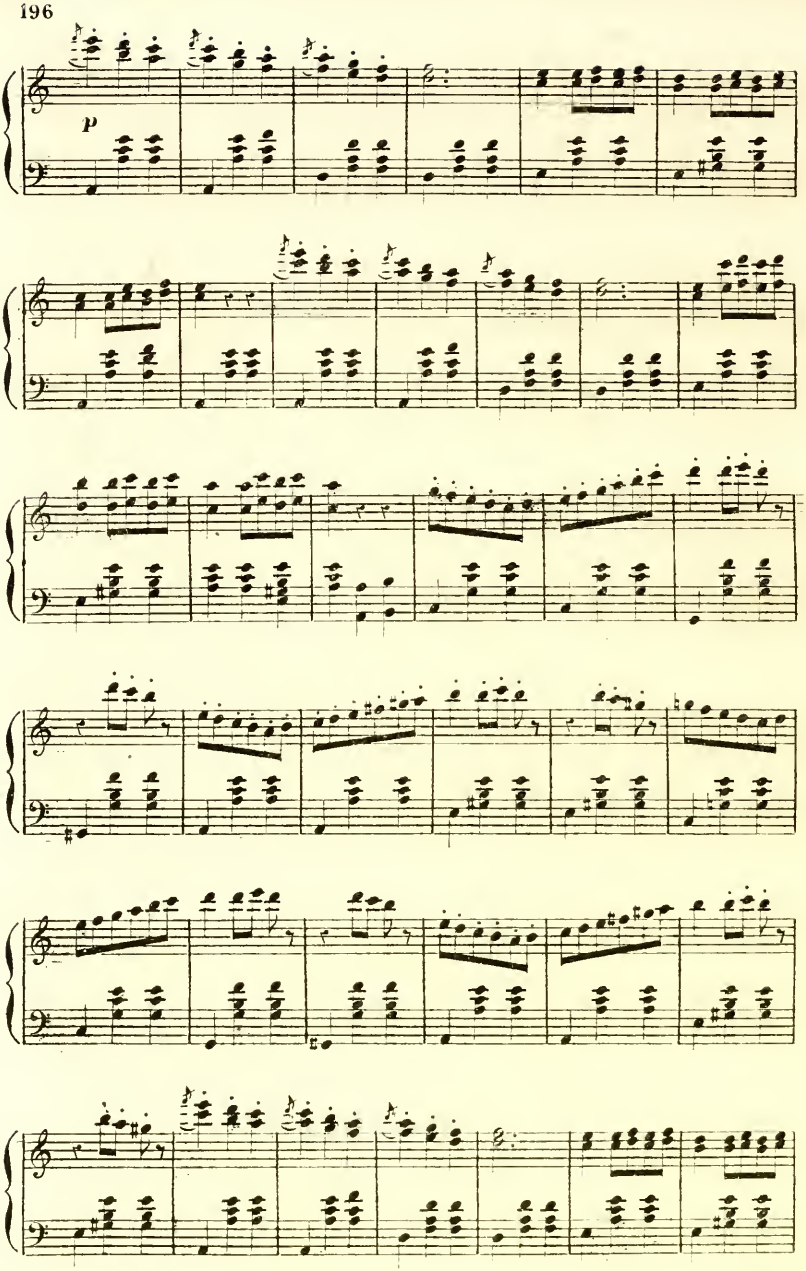
p

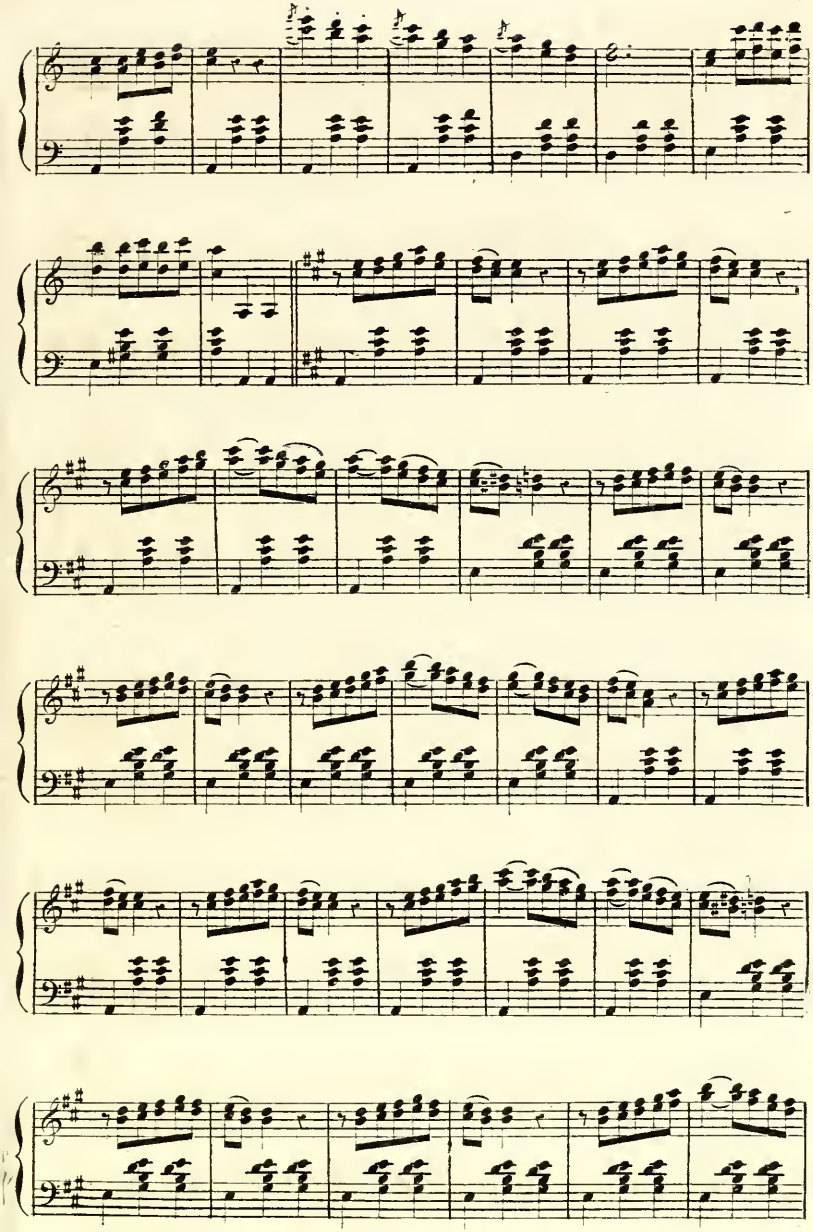

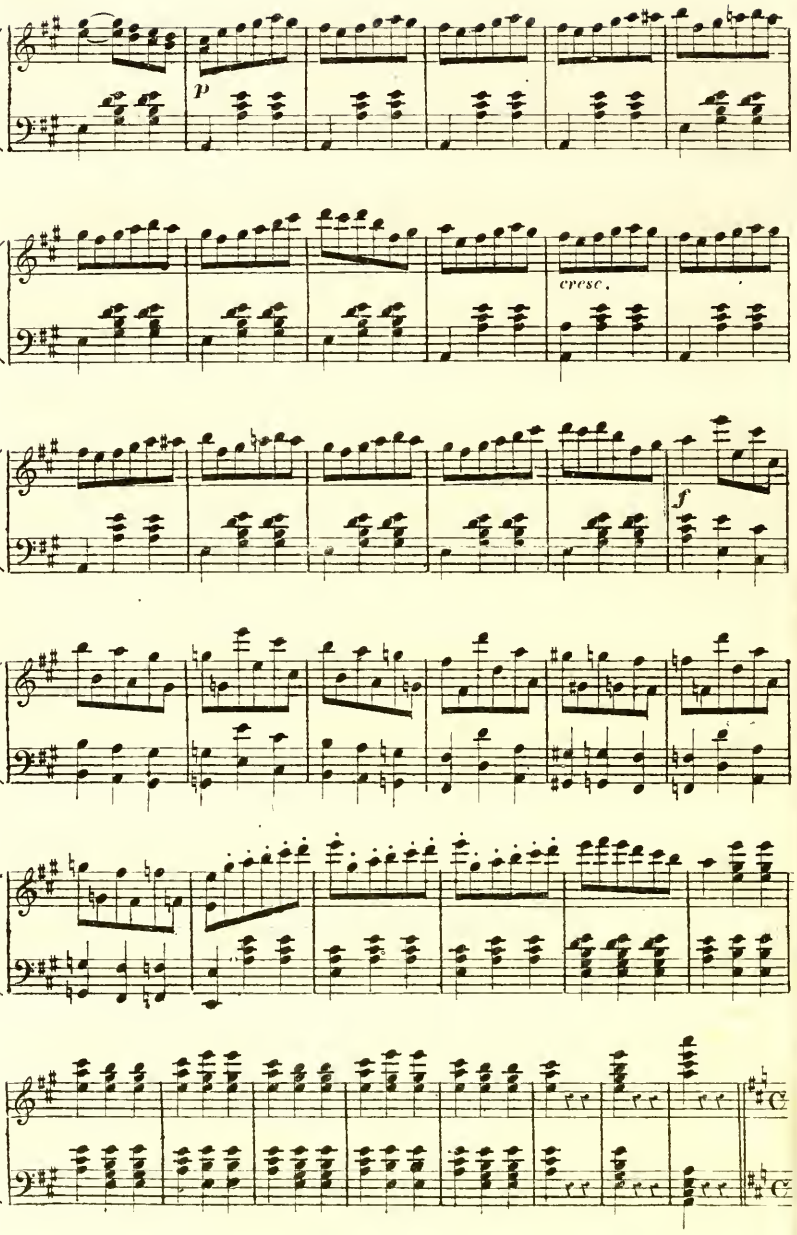
p
cresc.
f

KOUL.

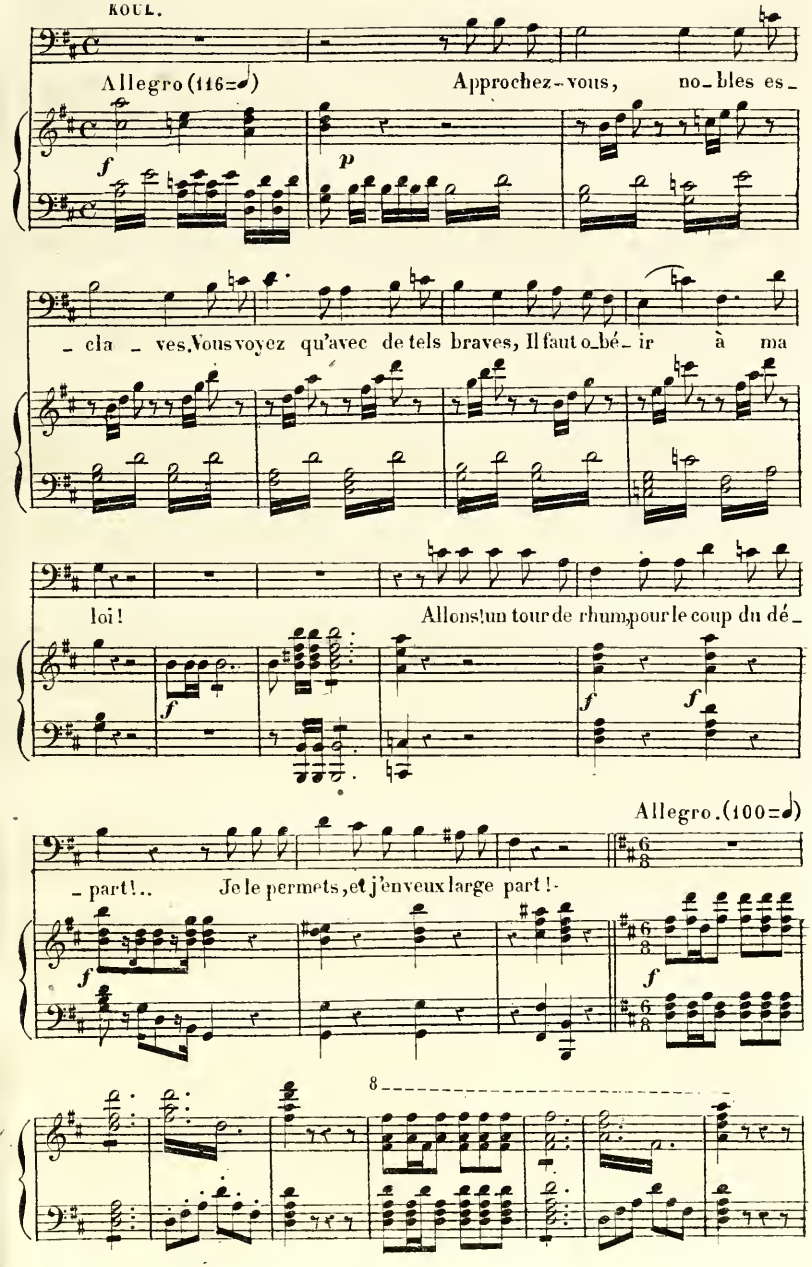
Allegro (116=♩)
Approchez-vous, no-bles es-
-cla-ves. Vous voyez qu'avec de tels braves, Il faut o-bé-ir à ma
loi!
Allons tun tour de rhum pour le coup du dé-
Allegro. (100=♩)
-part!..
Je le permets, et j'en veux large part!

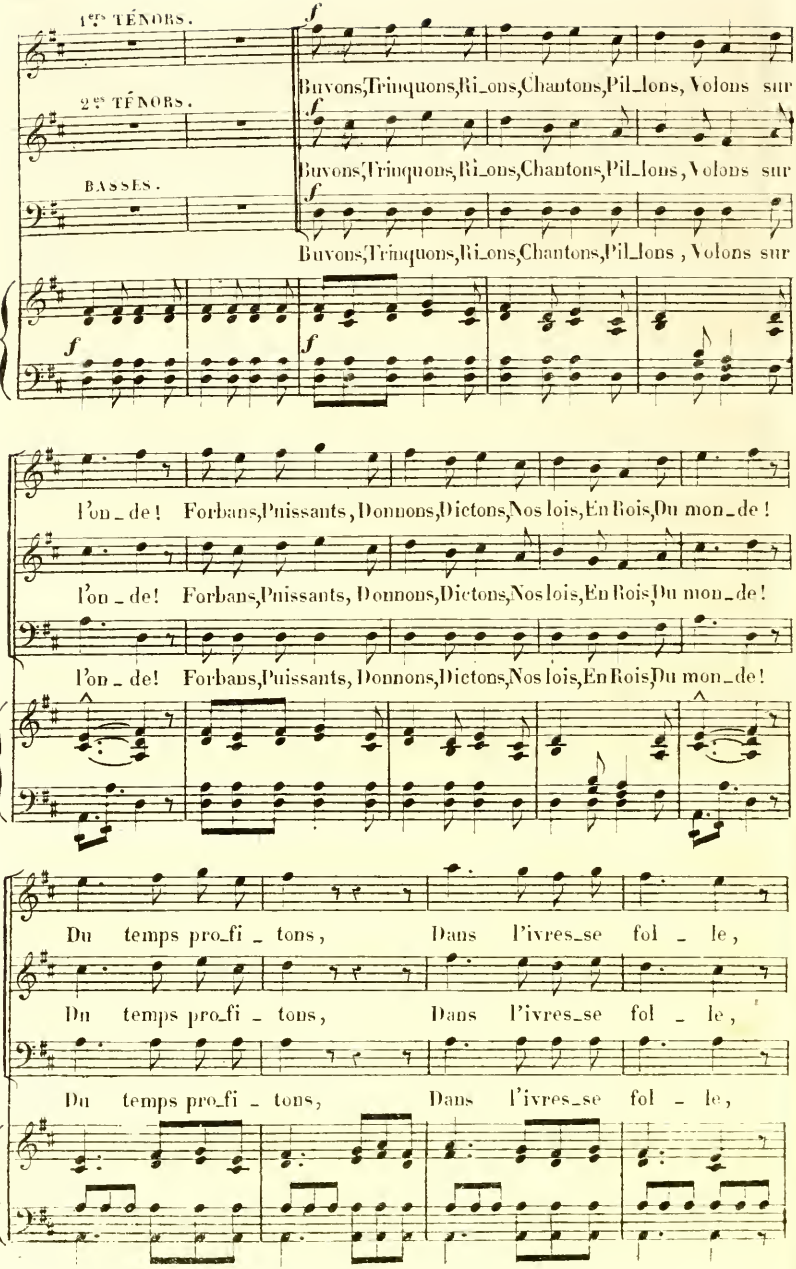
1.es TÉNORS.
2.es TÉNORS.
BASSES.
Buvons,Trinquons,Ri_ons,Chantons,Pil_lons, Volons sur
Buvons,Trinquons,Ri_ons,Chantons,Pil_lons, Volons sur
Buvons,Trinquons,Ri_ons,Chantons,Pil_lons , Volons sur
l'on_de! Forbans,Puissants, Donnons,Dictons,Nos lois,En Rois,Du mon_de!
l'on_de! Forbans,Puissants, Donnons,Dictons,Nos lois,En Rois,Du mon_de!
l'on_de! Forbans,Puissants, Donnons,Dictons,Nos lois,En Rois,Du mon_de!
Du temps pro_fi_tons, Dans l'ivres_se fol_le,
Du temps pro_fi_tons, Dans l'ivres_se fol_le,
Du temps pro_fi_tons, Dans l'ivres_se fol_le,

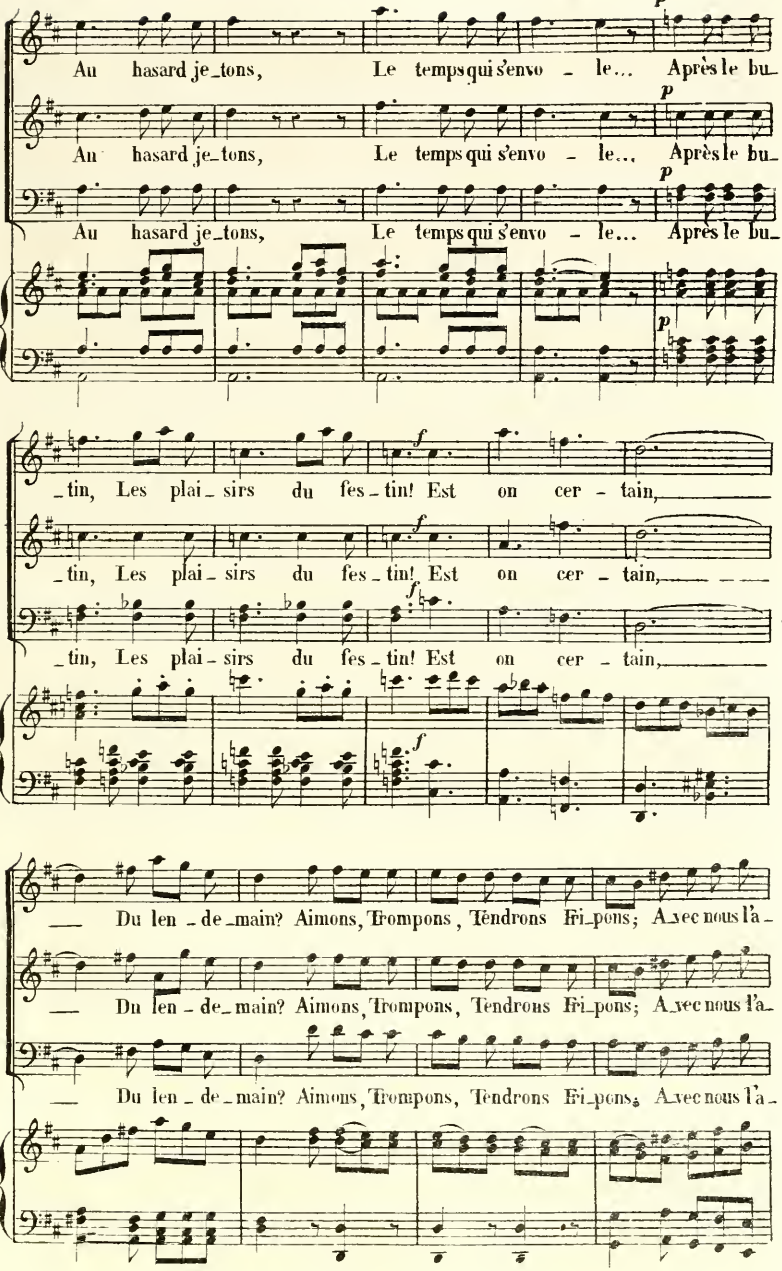
p
Au hasard je_tons, Le temps qui s'envo - le... Après le bu_
p
Au hasard je_tons, Le temps qui s'envo - le... Après le bu_
p
Au hasard je_tons, Le temps qui s'envo - le... Après le bu_
p
f
_tin, Les plai_sirs du fes_tin! Est on cer - tain,
f
_tin, Les plai_sirs du fes_tin! Est on cer - tain,
f
_tin, Les plai_sirs du fes_tin! Est on cer - tain,
f
Du len_de_main? Aimons, Trompons, Tendrons Fi_pons; Avec nous l'a_
Du len_de_main? Aimons, Trompons, Tendrons Fi_pons; Avec nous l'a_
Du len_de_main? Aimons, Trompons, Tendrons Fi_pons; Avec nous l'a_

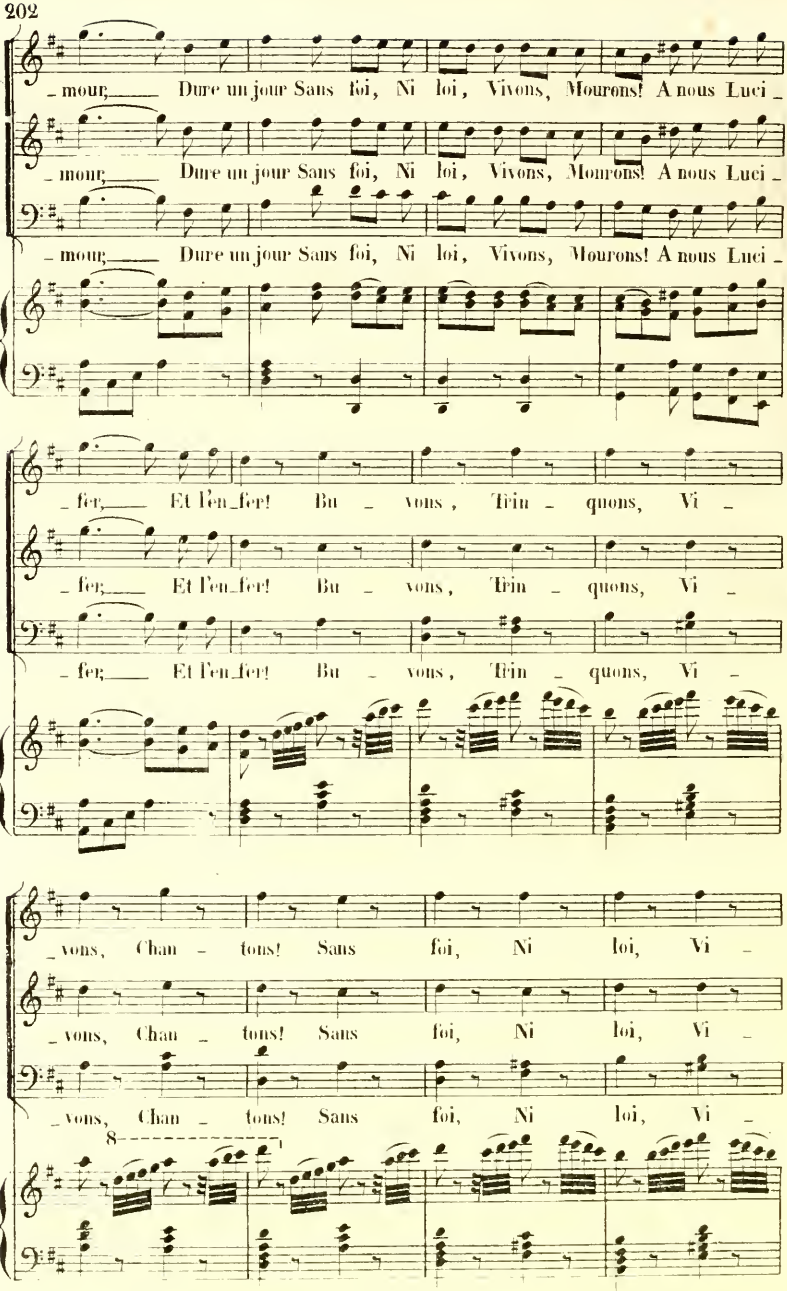
_mour, Dure un jour Sans foi, Ni loi, Vivons, Mourons! A nous Luci _
_mour, Dure un jour Sans foi, Ni loi, Vivons, Mourons! A nous Luci _
_mour, Dure un jour Sans foi, Ni loi, Vivons, Mourons! A nous Luci _
_fer, Et l'en_fer! Bu _ vons, Trin _ quons, Vi _
_fer, Et l'en_fer! Bu _ vons, Trin _ quons, Vi _
_fer, Et l'en_fer! Bu _ vons, Trin _ quons, Vi _
_vons, Chan _ tons! Sans foi, Ni loi, Vi _
_vons, Chan _ tons! Sans foi, Ni loi, Vi _
_vons, Chan _ tons! Sans foi, Ni loi, Vi _
8

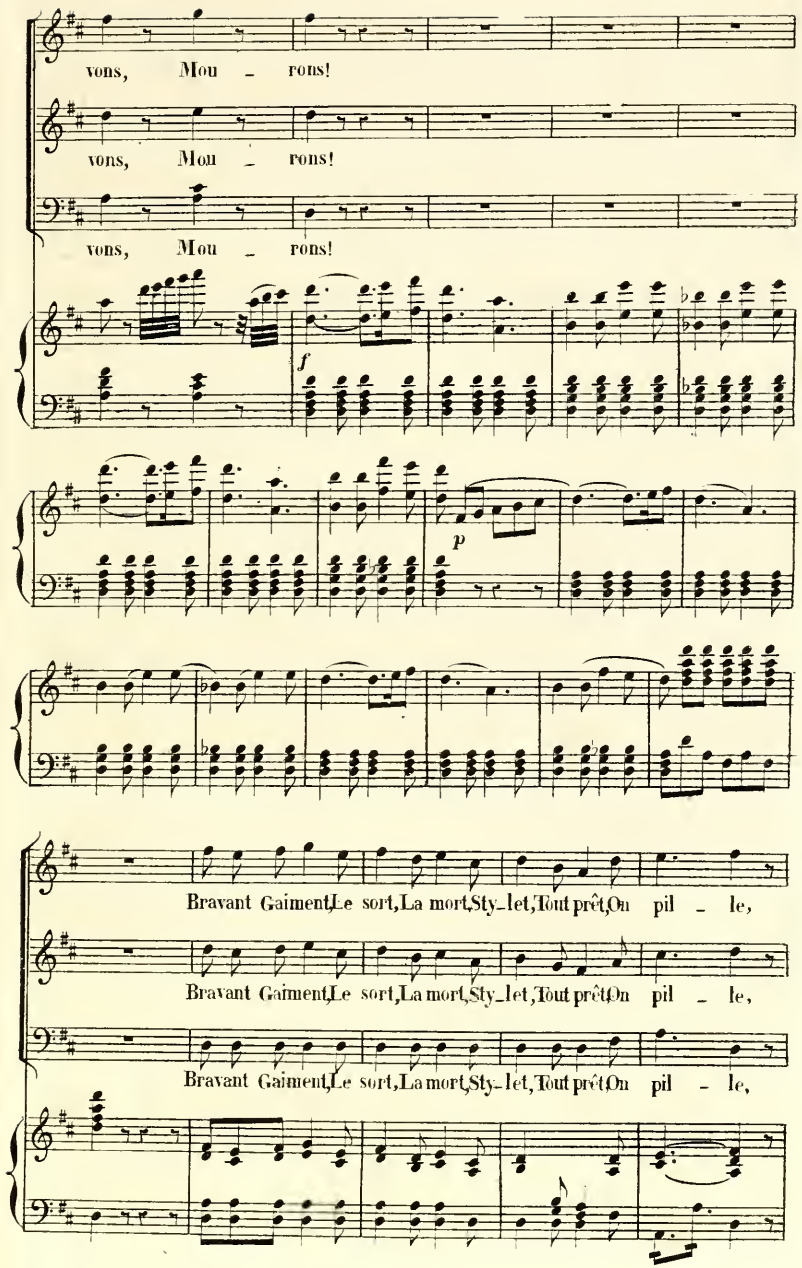
vons, Mou - rons!
vons, Mou - rons!
vons, Mou - rons!
f
p
Bravant Gaiment, Le sort, La mort, Sty-let, Tout prêt, On pil - le,
Bravant Gaiment, Le sort, La mort, Sty-let, Tout prêt, On pil - le,
Bravant Gaiment, Le sort, La mort, Sty-let, Tout prêt, On pil - le,

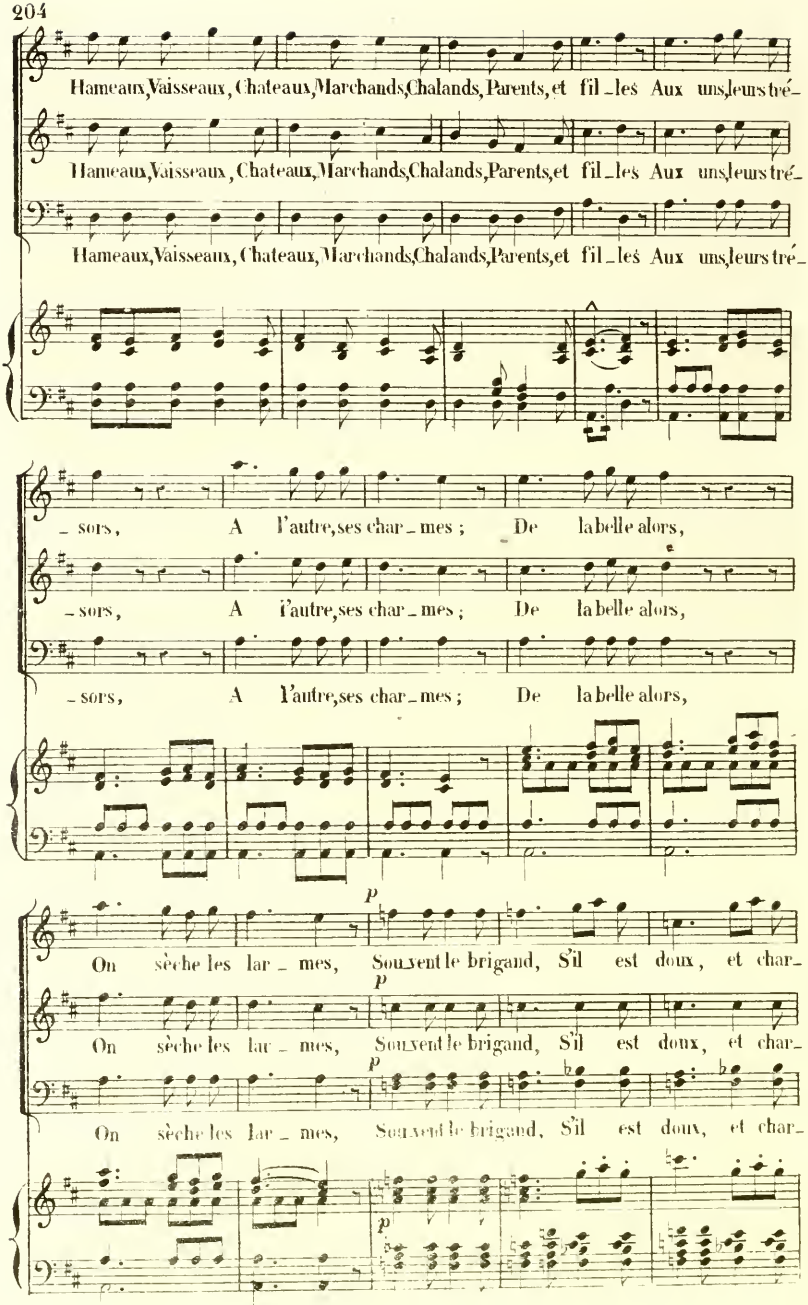
Hameaux, Vaisseaux, Chateaux, Marchands, Chalands, Parents, et fil_les Aux uns, leurs tré_
Hameaux, Vaisseaux, Chateaux, Marchands, Chalands, Parents, et fil_les Aux uns, leurs tré_
Hameaux, Vaisseaux, Chateaux, Marchands, Chalands, Parents, et fil_les Aux uns, leurs tré_
_sors, A l'autre, ses char_mes ; De la belle alors,
_sors, A l'autre, ses char_mes ; De la belle alors,
_sors, A l'autre, ses char_mes ; De la belle alors,
p
On sèche les lar_mes, Souvent le brigand, S'il est doux, et char_
p
On sèche les lar_mes, Souvent le brigand, S'il est doux, et char_
p
On sèche les lar_mes, Souvent le brigand, S'il est doux, et char_
p

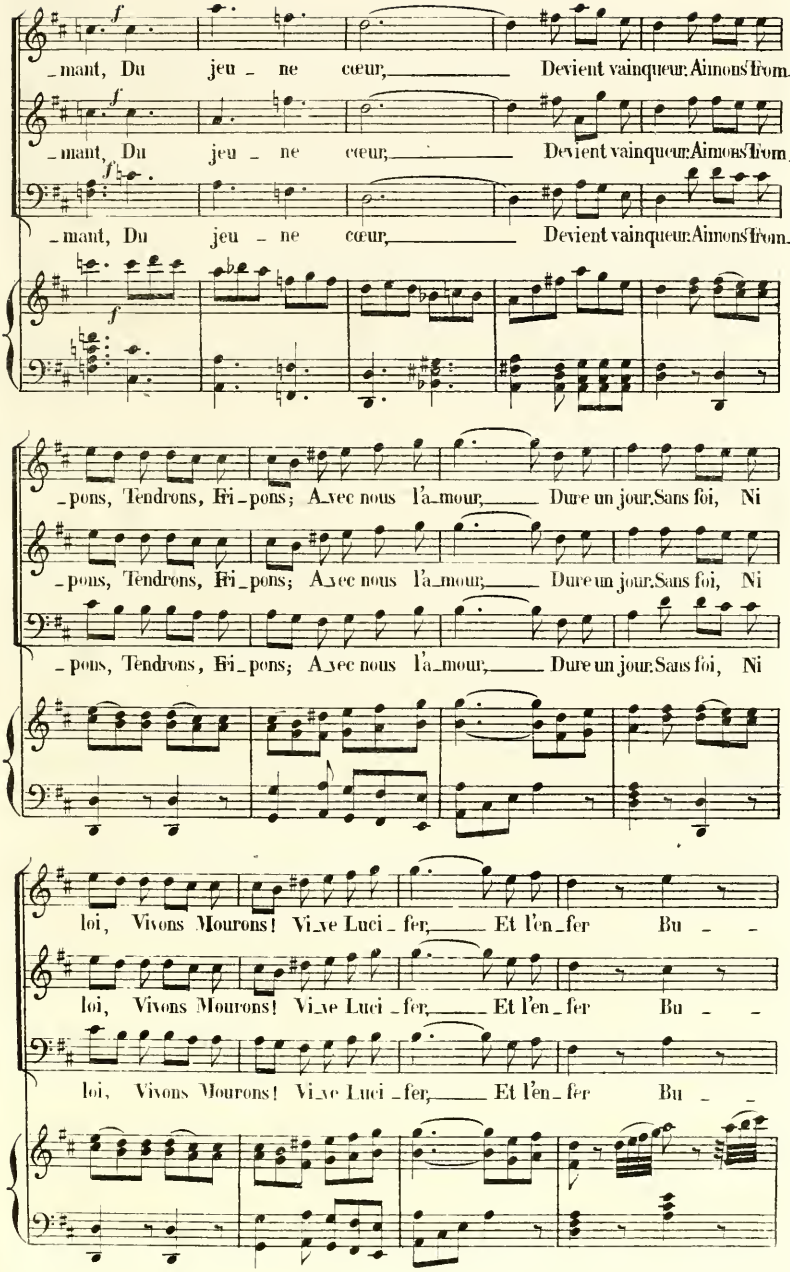
mant, Du jeu ne cœur, Devient vainqueur: Aimons! Trom
mant, Du jeu ne cœur, Devient vainqueur: Aimons! Trom
mant, Du jeu ne cœur, Devient vainqueur: Aimons! Trom
pons, Tendrons, Tri pons; Avec nous l'amour, Dure un jour: Sans foi, Ni
pons, Tendrons, Tri pons; Avec nous l'amour, Dure un jour: Sans foi, Ni
pons, Tendrons, Tri pons; Avec nous l'amour, Dure un jour: Sans foi, Ni
loi, Vivons Mourons! Vive Luci fer, Et l'en fer Bu
loi, Vivons Mourons! Vive Luci fer, Et l'en fer Bu
loi, Vivons Mourons! Vive Luci fer, Et l'en fer Bu

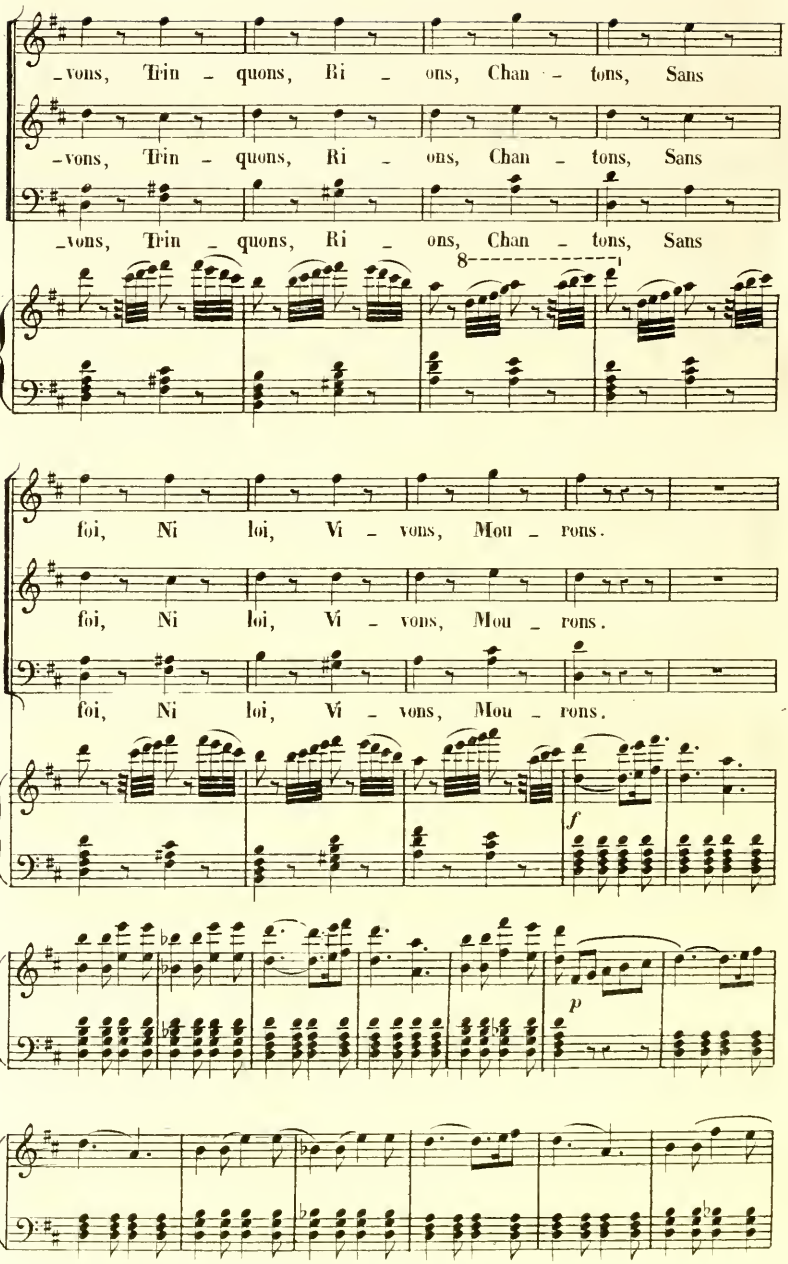
-vons, Trin - quons, Ri - ons, Chan - tons, Sans
-vons, Trin - quons, Ri - ons, Chan - tons, Sans
-vons, Trin - quons, Ri - ons, Chan - tons, Sans
8
foi, Ni loi, Vi - vons, Mou - rons.
foi, Ni loi, Vi - vons, Mou - rons.
foi, Ni loi, Vi - vons, Mou - rons.
f
p

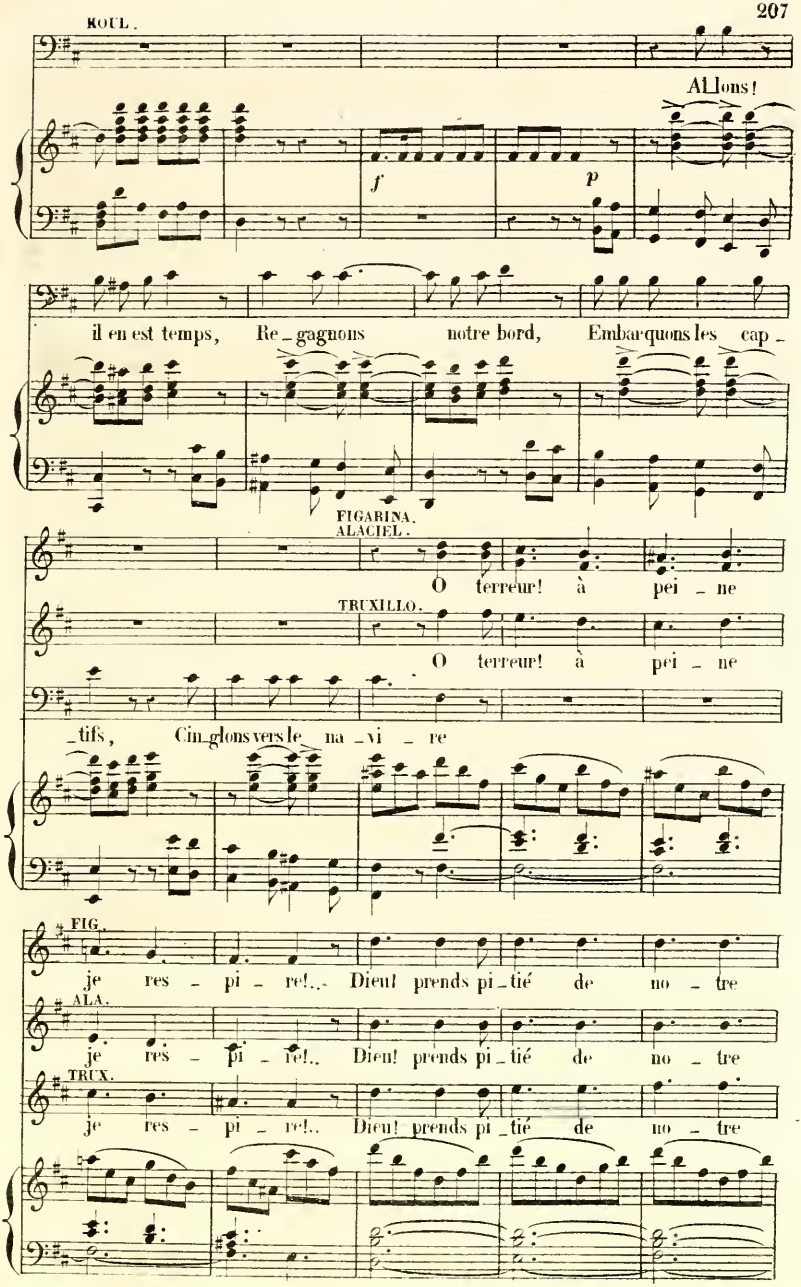
ROUL.
Allons!
f
p
il en est temps, Re_gagnons notre bord, Embarquons les cap_
FIGARINA.
ALACIEL.
O terreur! à pei_ne
TRUXILLO.
O terreur! à pei_ne
_tifs, Cin_glons vers le na_vi_re
FIG.
je res_pi_re!.. Dieu! prends pi_tié de no_tre
ALA.
je res_pi_re!.. Dieu! prends pi_tié de no_tre
TRUX.
je res_pi_re!.. Dieu! prends pi_tié de no_tre

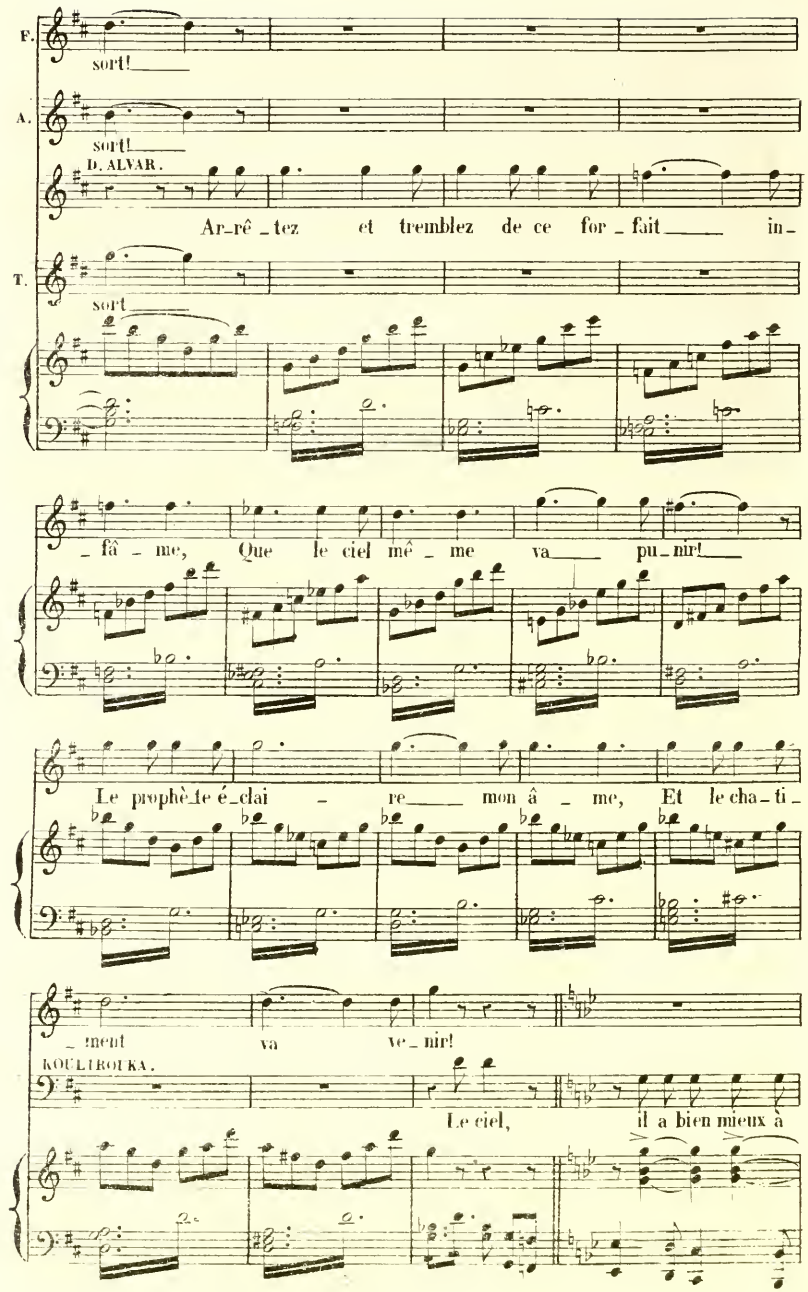
F.
sort!
A.
sort!
D. ALVAR.
Ar_rê_tez et tremblez de ce for_fait in_
T.
sort
_fâ_me, Que le ciel mê_me va pu_nir!
Le prophète é_clai_re mon â_me, Et le cha_ti_
_ment va ve_nir!
KOULIKOUKA.
Le ciel, il a bien mieux à

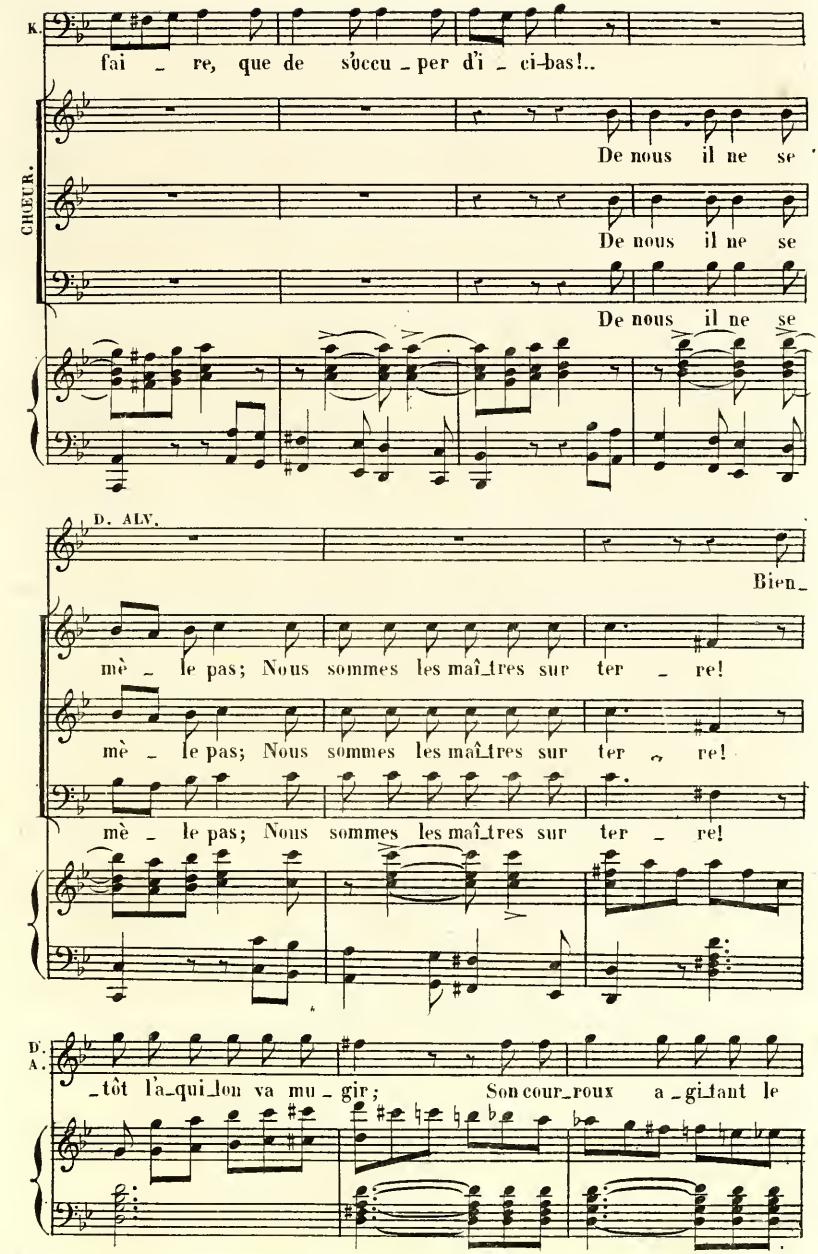
K.
fai _ re, que de s'occu _ per d'i _ ci-bas!..
CHEUR.
De nous il ne se
De nous il ne se
De nous il ne se
D. ALV.
Bien_
mè _ le pas; Nous sommes les maî_tres sur ter _ re!
mè _ le pas; Nous sommes les maî_tres sur ter _ re!
mè _ le pas; Nous sommes les maî_tres sur ter _ re!
D. A.
_tôt l'a_qui_lon va mu _ gir; Son cour_roux a _ gi_tant le

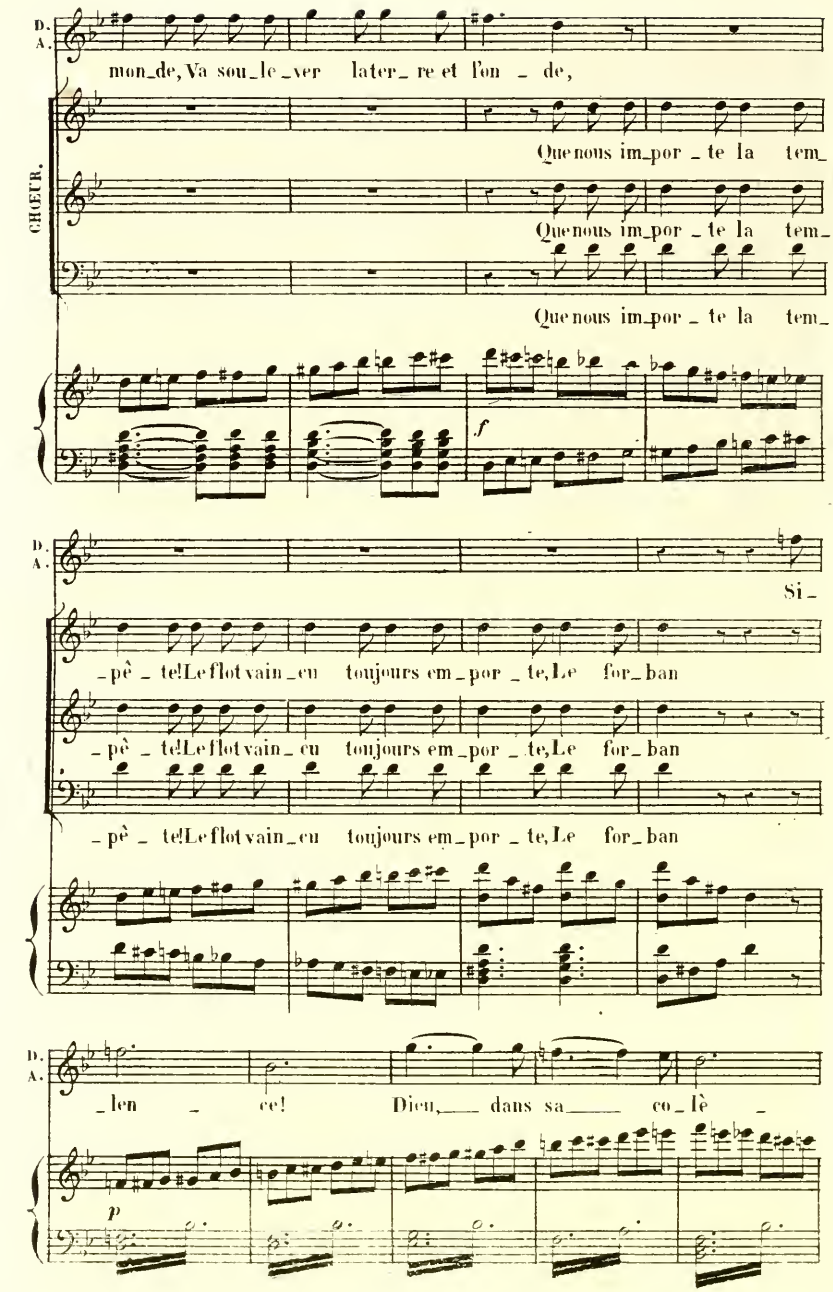
D.
A.
mon_de, Va sou_le_ver later_re et l'on_de,
CHŒUR.
Que nous im_por_te la tem_
Que nous im_por_te la tem_
Que nous im_por_te la tem_
f
D.
A.
Si_
_pê_te! Le flot vain_cu toujours em_por_te, Le for_ban
_pê_te! Le flot vain_cu toujours em_por_te, Le for_ban
_pê_te! Le flot vain_cu toujours em_por_te, Le for_ban
D.
A.
_len_ce! Dieu, dans sa co_lè_
p

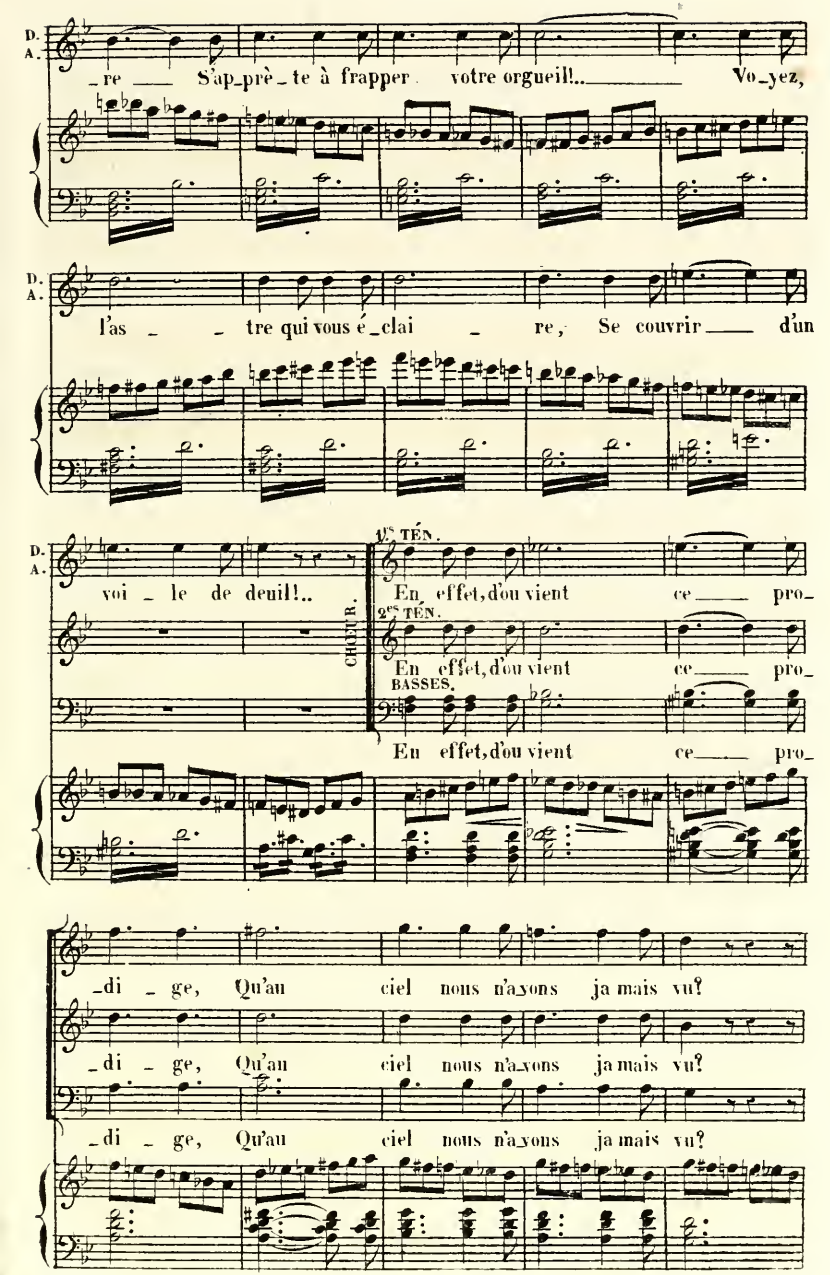
D.
A.
_re ___ S'ap_prê_te à frapper votre orgueil!.. ___ Vo_yez,
l'as _ _ tre qui vous é_clai _ re, Se couvrir ___ d'un
voi _ le de deuil!..
CHŒUR.
1ers TÉN.
En effet, d'ou vient ce ___ pro_
2es TÉN.
En effet, d'ou vient ce ___ pro_
BASSES.
En effet, d'ou vient ce ___ pro_
_di _ ge, Qu'au ciel nous n'ayons ja mais vu?
_di _ ge, Qu'au ciel nous n'ayons ja mais vu?
_di _ ge, Qu'au ciel nous n'ayons ja mais vu?

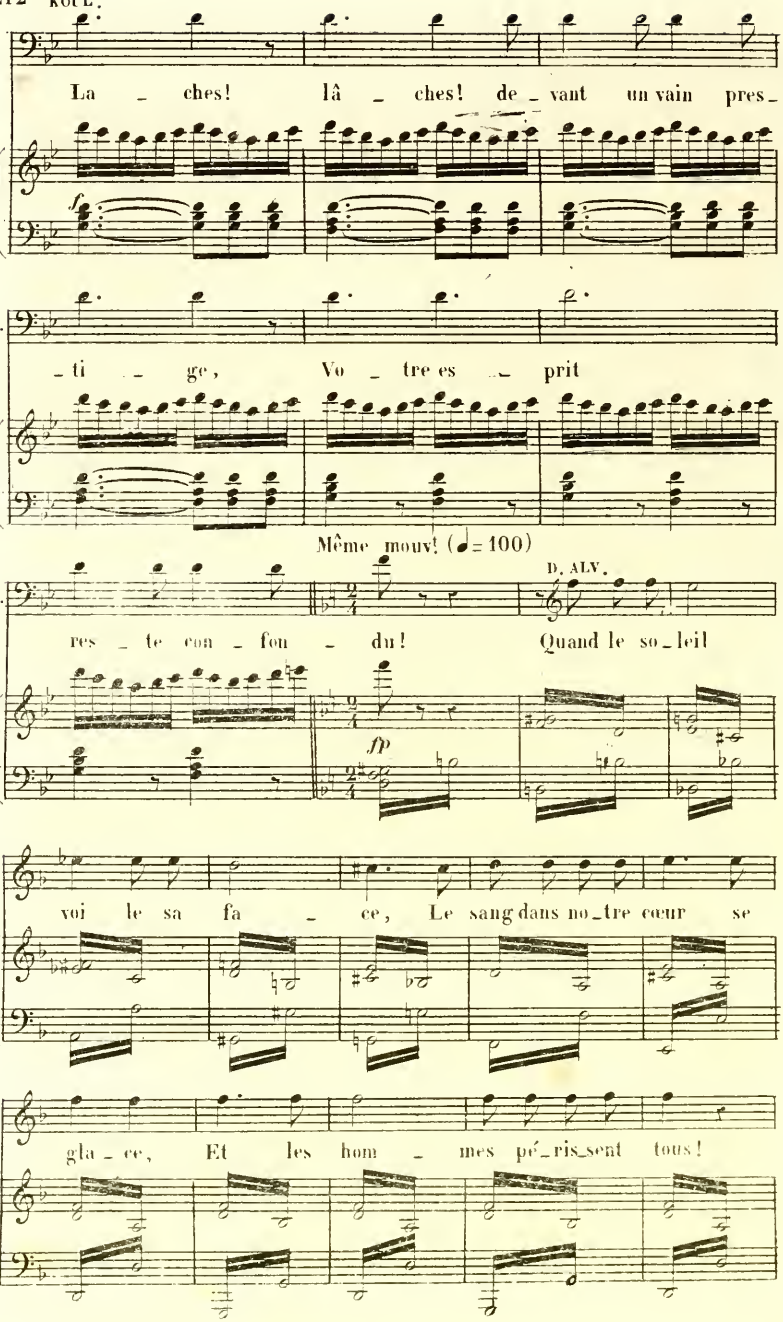
La _ ches! lâ _ ches! de _ vant un vain pres_
sf
K.
_ti _ ge, Vo _ tre es _ prit
Même mouv! (♩= 100)
K.
D. ALV.
res _ te con _ fon _ du! Quand le so_leil
fp
D. A.
voi le sa fa _ ce, Le sang dans no_tre cœur se
D. A.
gla _ ce, Et les hom _ mes pé_ris_sent tous!

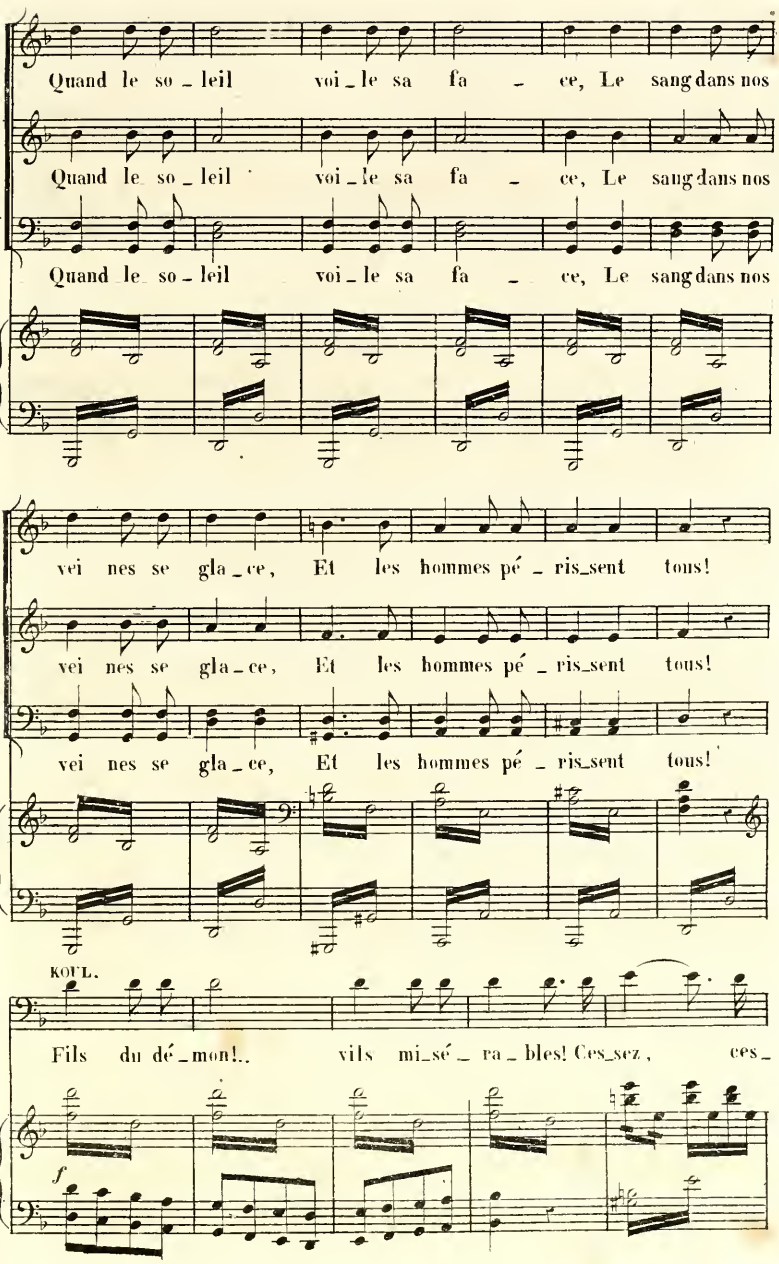
CHŒUR.
Quand le so_leil voi_le sa fa_ce, Le sang dans nos
Quand le so_leil voi_le sa fa_ce, Le sang dans nos
Quand le so_leil voi_le sa fa_ce, Le sang dans nos
vei nes se gla_ce, Et les hommes pé_ris_sent tous!
vei nes se gla_ce, Et les hommes pé_ris_sent tous!
vei nes se gla_ce, Et les hommes pé_ris_sent tous!
KOUL.
Fils du dé_mon!.. vils mi_sé_ra_bles! Ces_sez, ces_
f

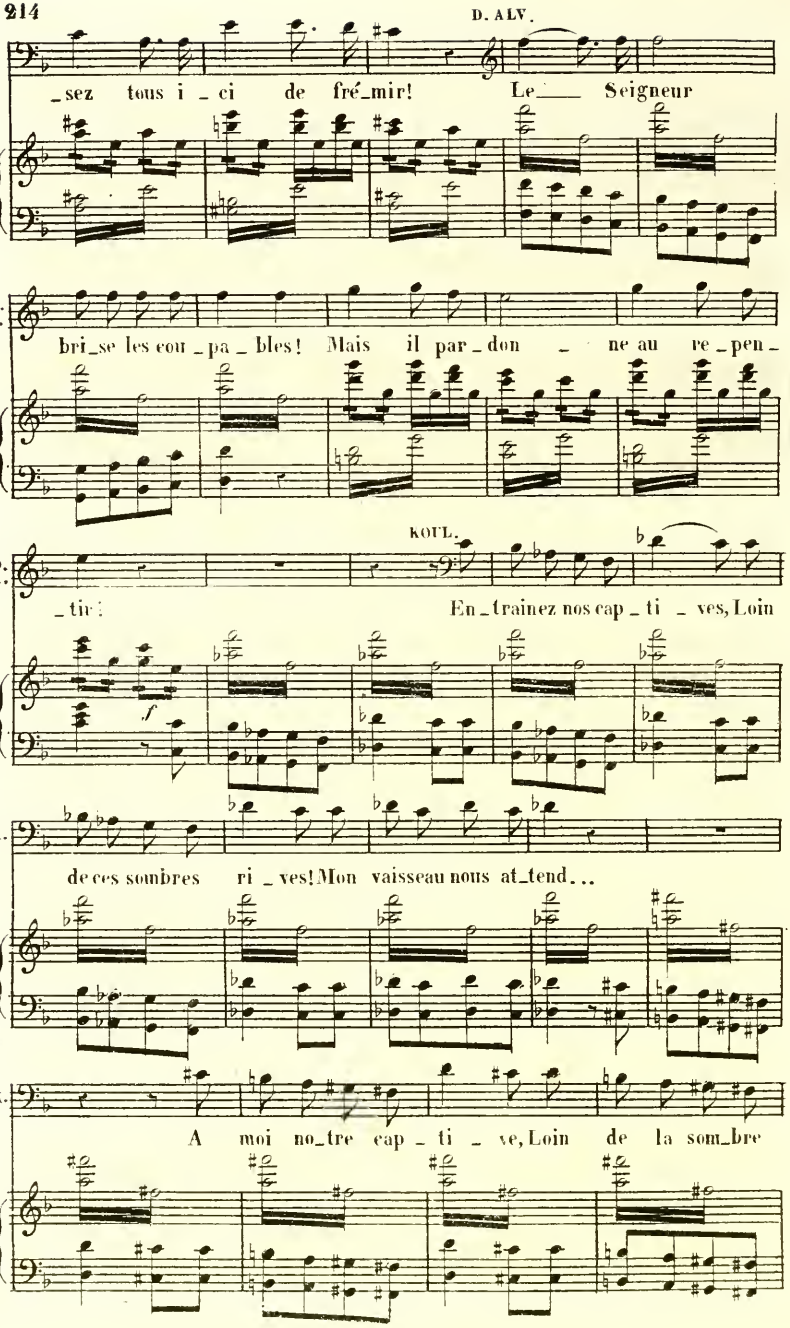
D. ALV.
_sez tous i _ ci de fré_mir! Le___ Seigneur
D. A.
bri_se les cou _ pa _ bles! Mais il par _ don _ ne au re _ pen _
KOUL.
D. A.
_tir! En _ trainez nos cap _ ti _ ves, Loin
f
K.
de ces sombres ri _ ves! Mon vaisseau nous at_tend...
K.
A moi no_tre cap _ ti _ ve, Loin de la som_bre

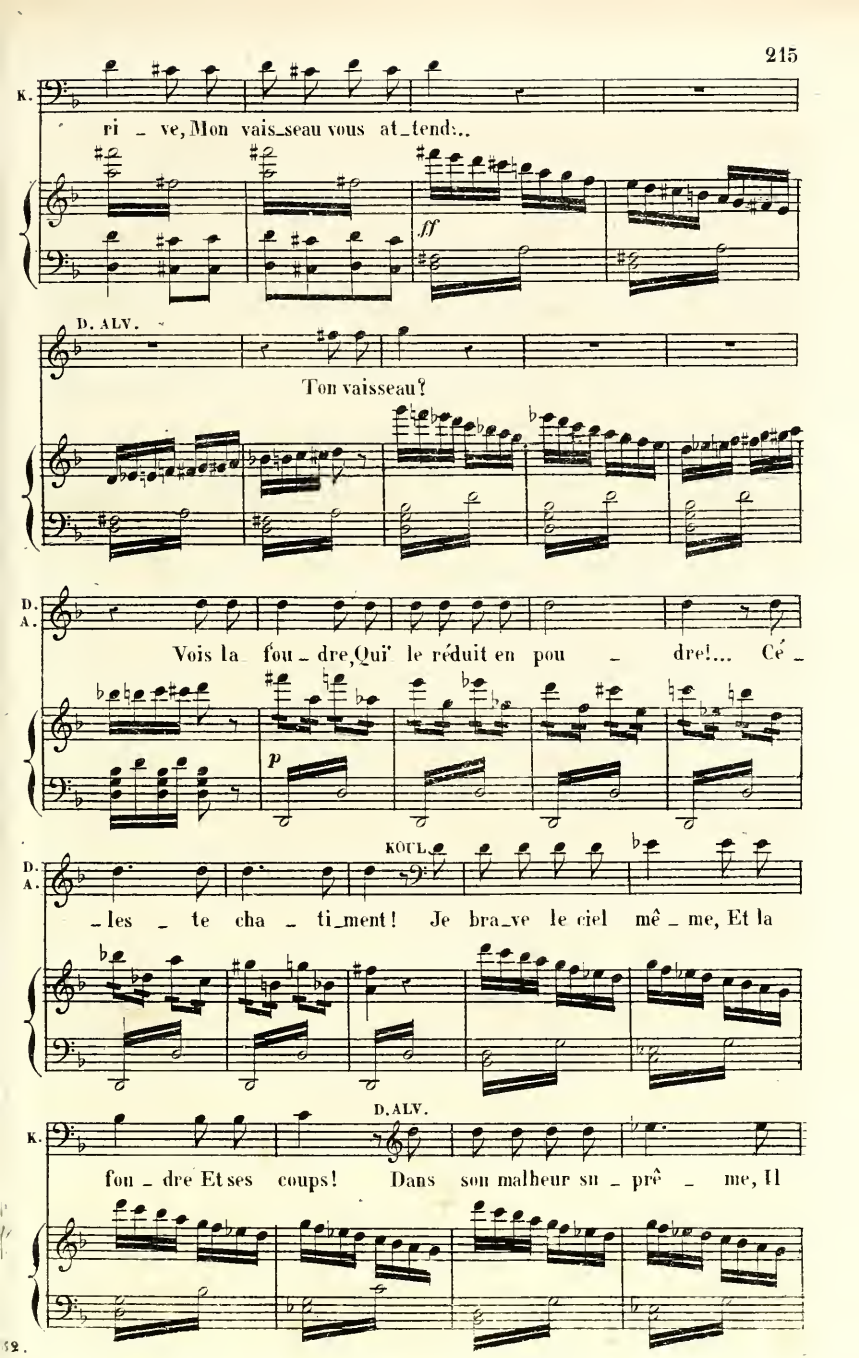
K.
ri _ ve, Mon vais_seau vous at_tend:..
ff
D. ALV.
Ton vaisseau?
D. A.
Vois la fou _ dre, Qui' le réduit en pou _ dre!... Cé _
p
KOUL.
D. A.
_les _ te cha _ ti_ment! Je bra_ve le ciel mê _ me, Et la
D. ALV.
K.
fou _ dre Et ses coups! Dans son malheur su _ prê _ me, Il

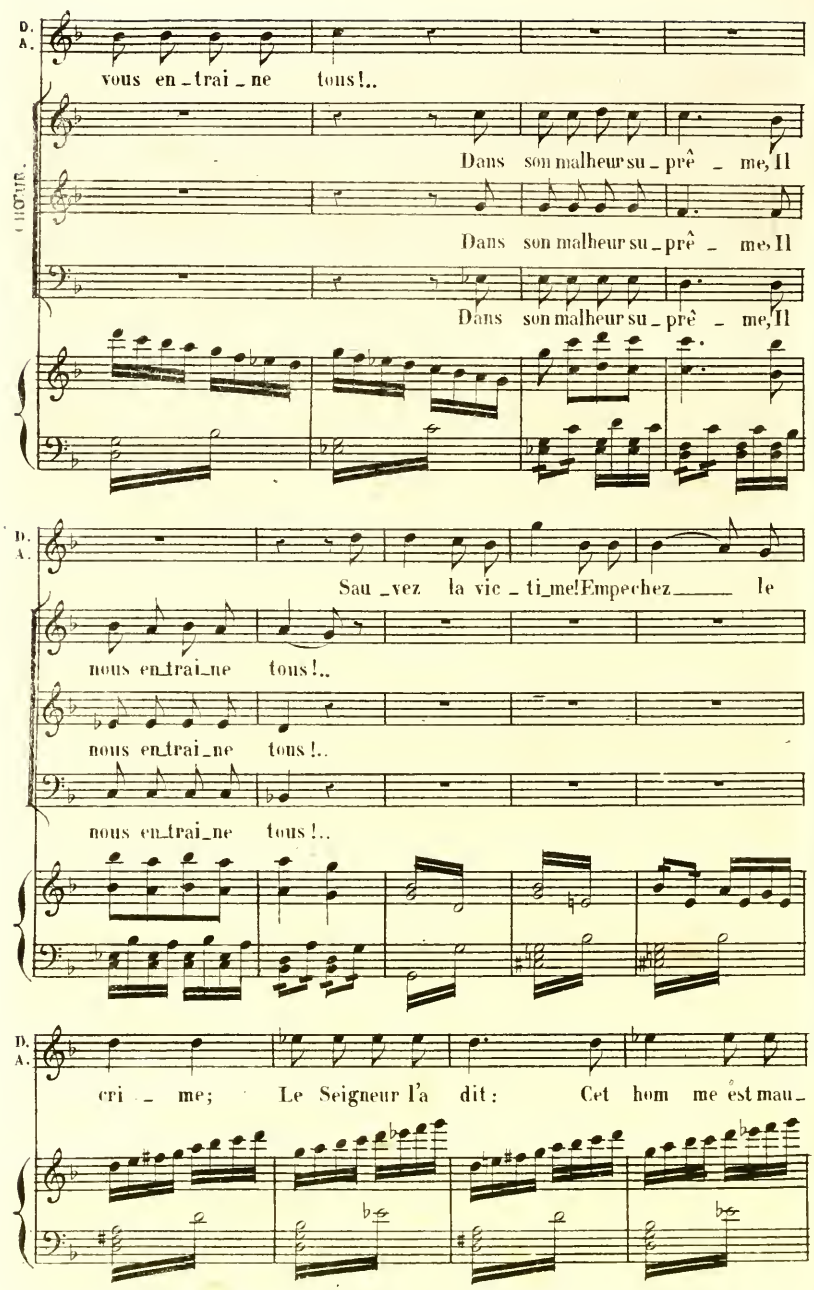
D.
A.
vous en_trai_ne tous!..
CHŒUR.
Dans son malheur su_prê_me, Il
Dans son malheur su_prê_me, Il
Dans son malheur su_prê_me, Il
D.
A.
Sau_vez la vic_ti_me! Empechez le
nous en_trai_ne tous!..
nous en_trai_ne tous!..
nous en_trai_ne tous!..
D.
A.
cri_me; Le Seigneur l'a dit: Cet hom me est mau_

E.

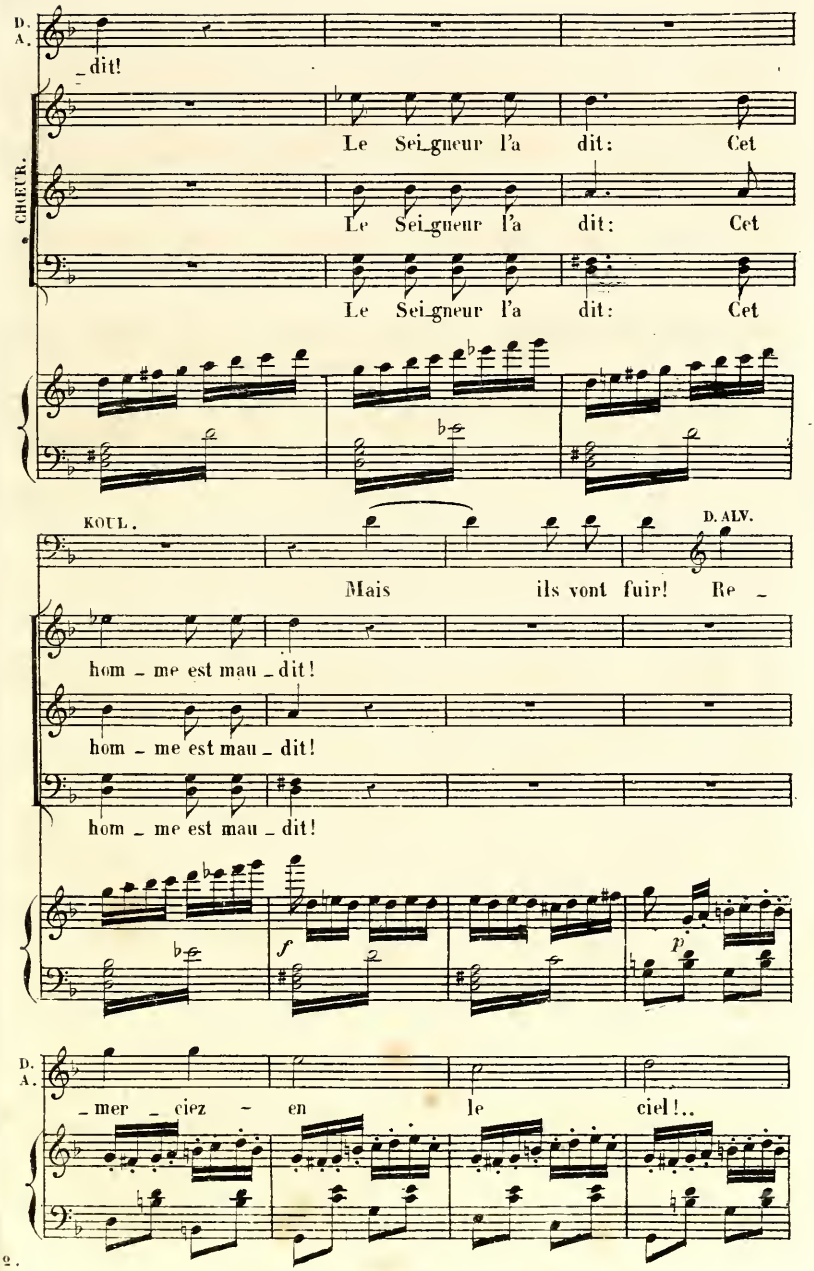
D. A.
_dit!
CHŒUR.
Le Sei_gneur l'a dit: Cet
Le Sei_gneur l'a dit: Cet
Le Sei_gneur l'a dit: Cet
KOUL.
D. ALV.
Mais ils vont fuir! Re _
hom _ me est mau _ dit!
hom _ me est mau _ dit!
hom _ me est mau _ dit!
f
p
D. A.
_mer _ ciez _ en le ciel!..

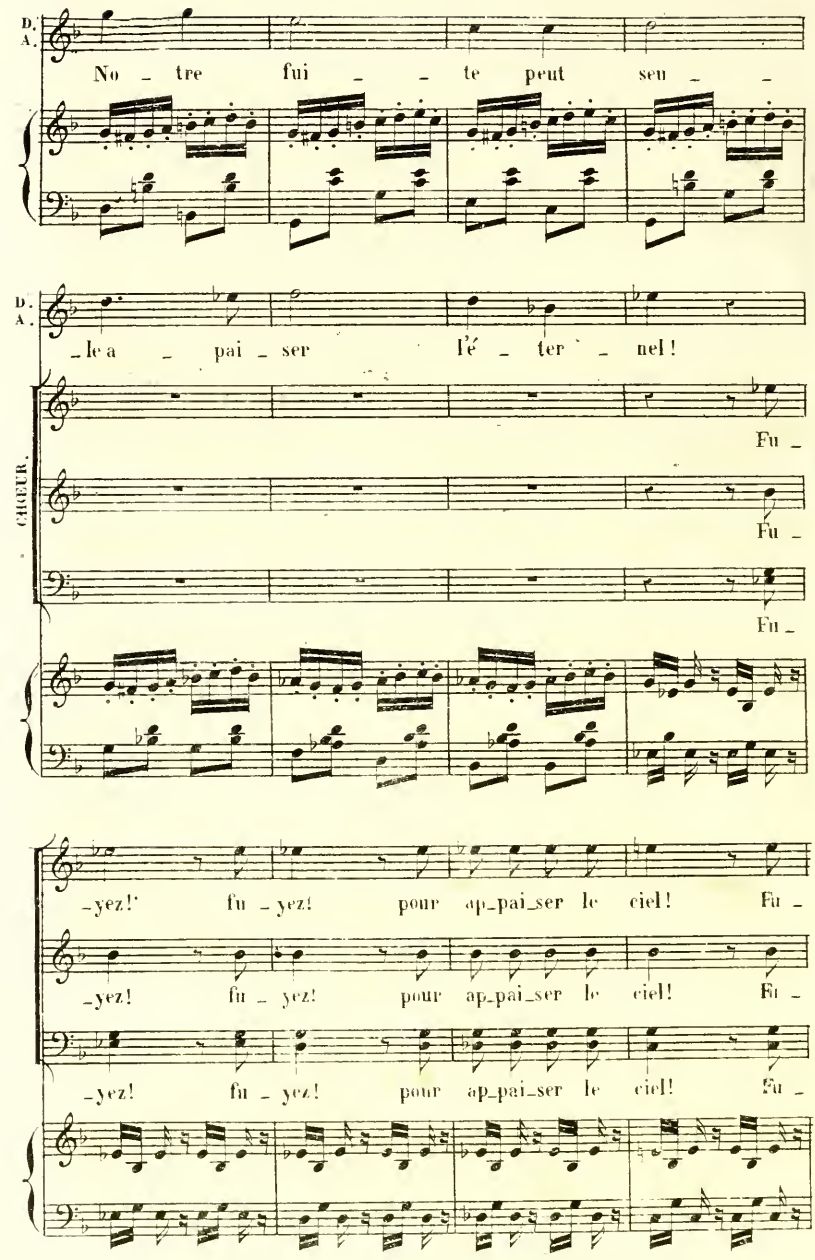
D.
A.
No - tre fui - - te peut seu - -
D.
A.
- le a - pai - ser l'é - ter - nel!
CHŒUR.
Fu -
Fu -
Fu -
- yez! fu - yez! pour ap_pai_ser le ciel! Fu -
- yez! fu - yez! pour ap_pai_ser le ciel! Fu -
- yez! fu - yez! pour ap_pai_ser le ciel! fu -

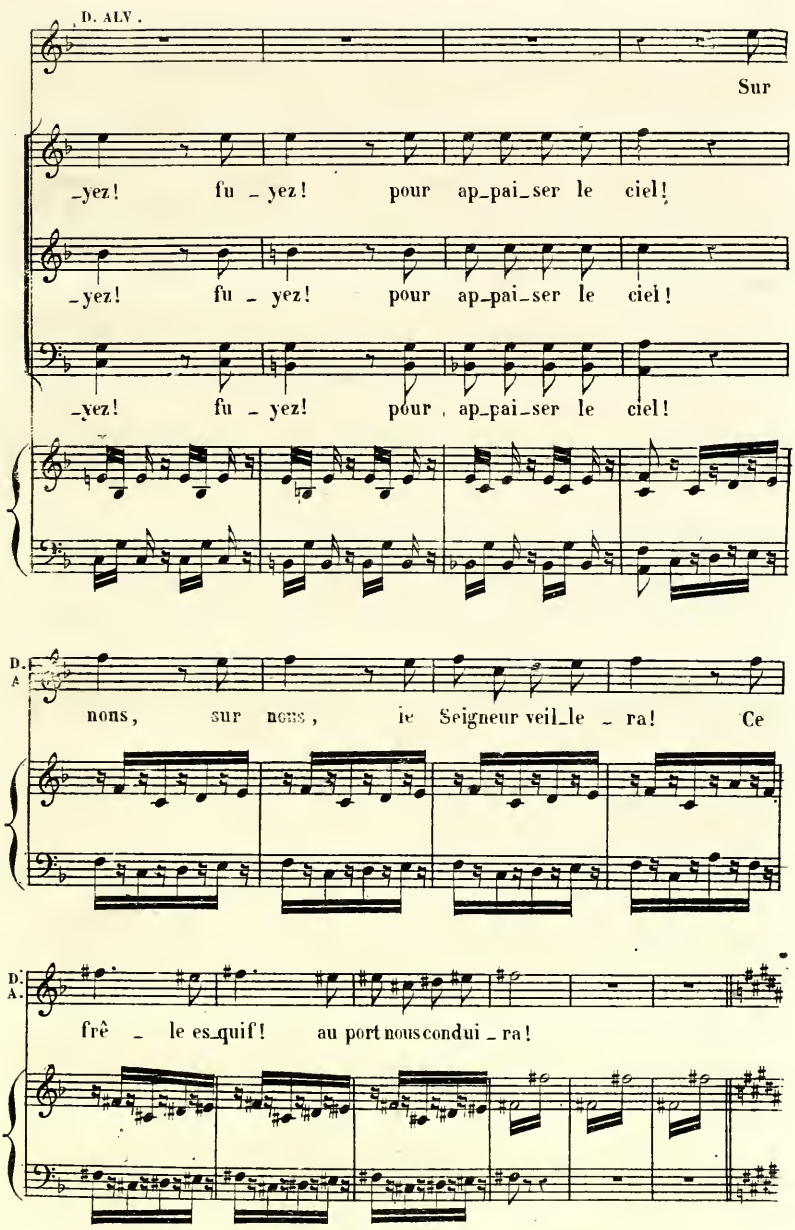
D. ALV.
Sur
_yez! fu _ yez! pour ap_pai_ser le ciel!
_yez! fu _ yez! pour ap_pai_ser le ciel!
_yez! fu _ yez! pour ap_pai_ser le ciel!
D. A.
nons, sur nous, le Seigneur veil_le _ ra! Ce
D. A.
frê _ le es_quif! au port nous condui _ ra!

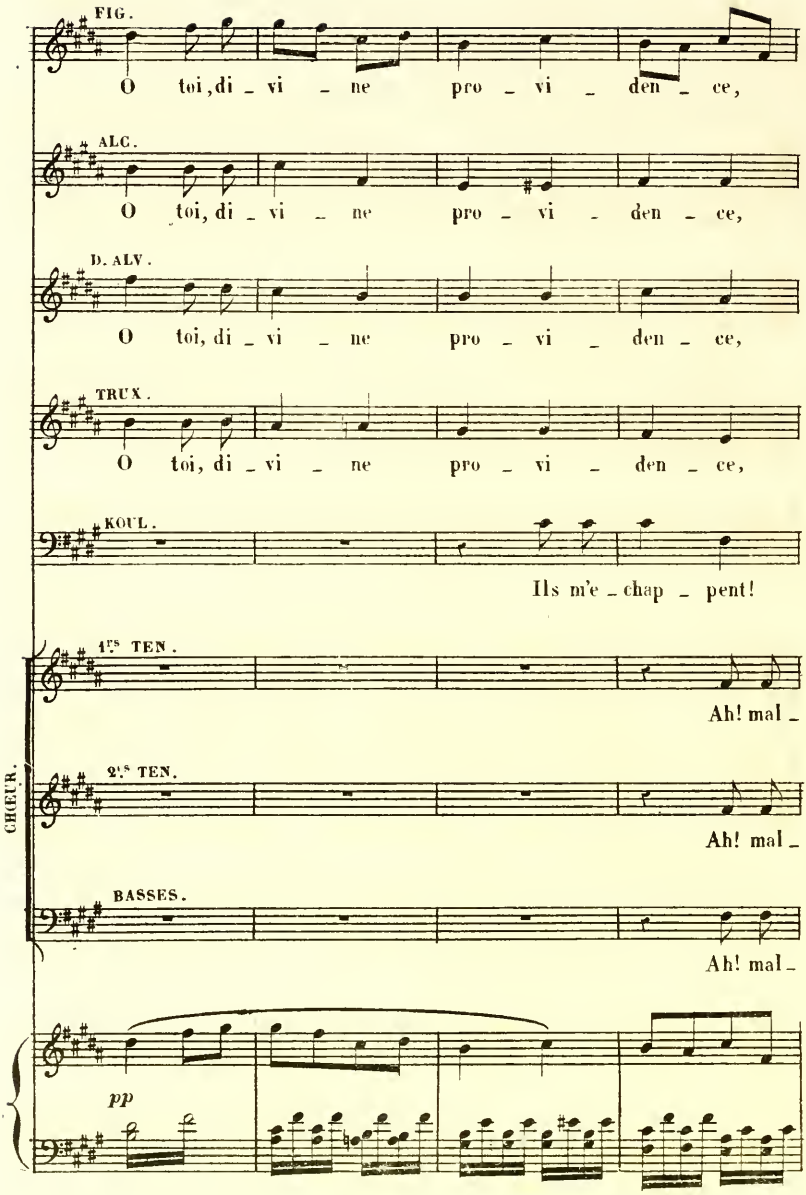
FIG.
O toi, di _ vi _ ne pro _ vi _ den _ ce,
ALC.
O toi, di _ vi _ ne pro _ vi _ den _ ce,
D. ALV.
O toi, di _ vi _ ne pro _ vi _ den _ ce,
TRUX.
O toi, di _ vi _ ne pro _ vi _ den _ ce,
KOUL.
Ils m'e _ chap _ pent!
1ers TEN.
Ah! mal _
2ds TEN.
Ah! mal _
CHŒUR.
BASSES.
Ah! mal _
pp

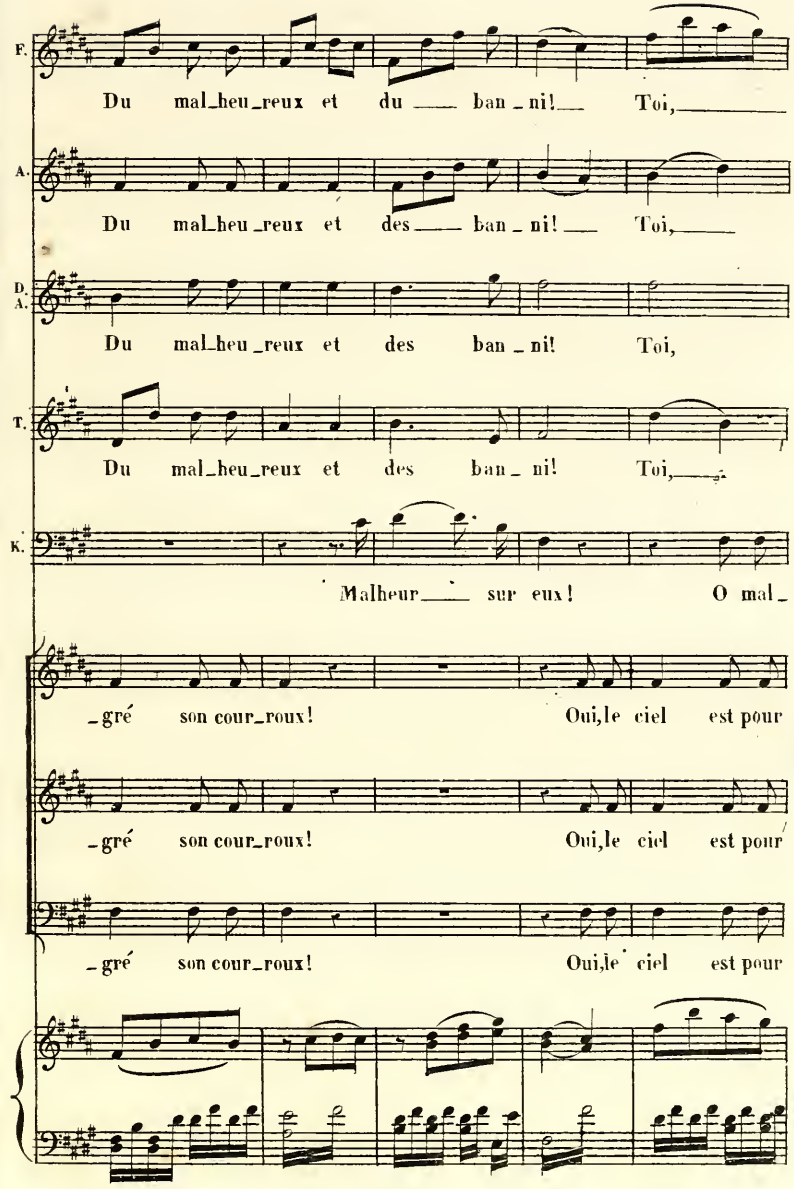
F.
Du mal_heu_reux et du ban_ni! Toi,
A.
Du mal_heu_reux et des ban_ni! Toi,
D. A.
Du mal_heu_reux et des ban_ni! Toi,
T.
Du mal_heu_reux et des ban_ni! Toi,
K.
Malheur sur eux! O mal_
_gré son cour_roux! Oui, le ciel est pour
_gré son cour_roux! Oui, le ciel est pour
_gré son cour_roux! Oui, le ciel est pour

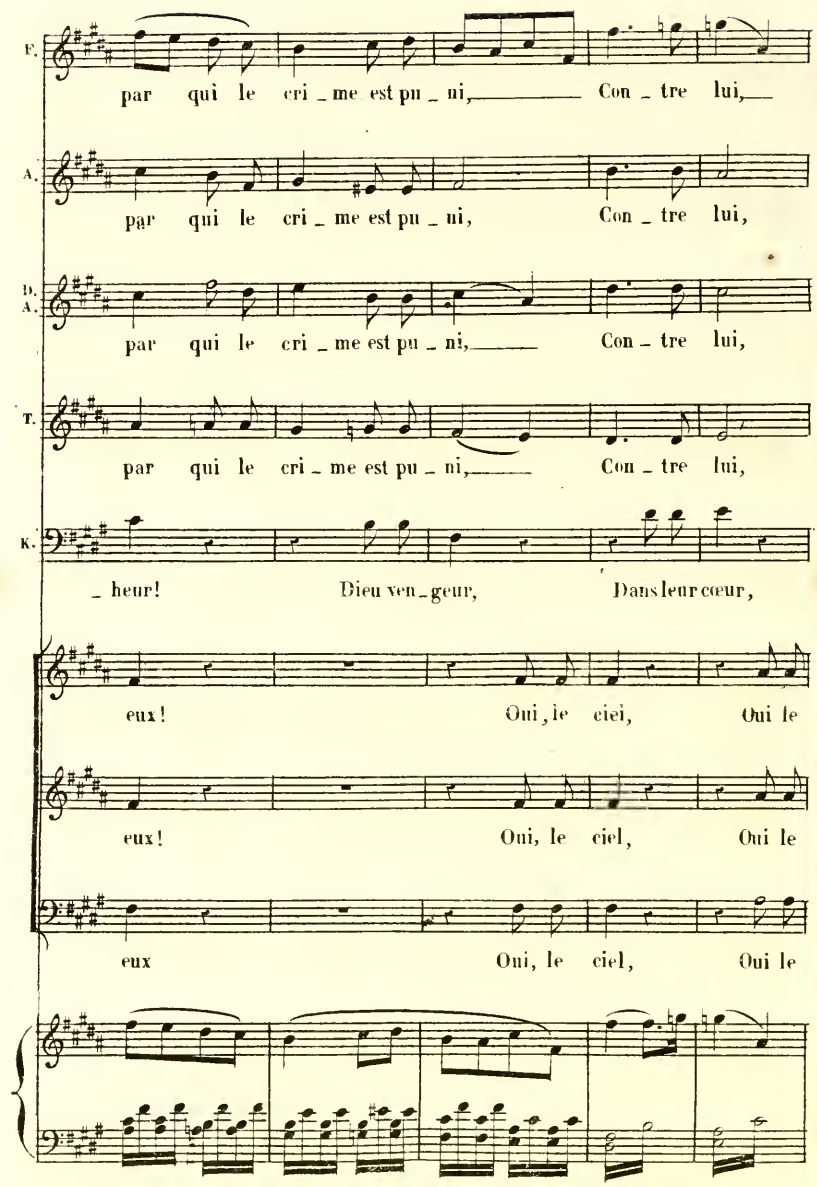
F.
par qui le cri _ me est pu _ ni, Con _ tre lui,
A.
par qui le cri _ me est pu _ ni, Con _ tre lui,
T. A.
par qui le cri _ me est pu _ ni, Con _ tre lui,
T.
par qui le cri _ me est pu _ ni, Con _ tre lui,
K.
_ heur! Dieu ven _ geur, Dans leur cœur,
eux! Oui, le ciel, Oui le
eux! Oui, le ciel, Oui le
eux Oui, le ciel, Oui le

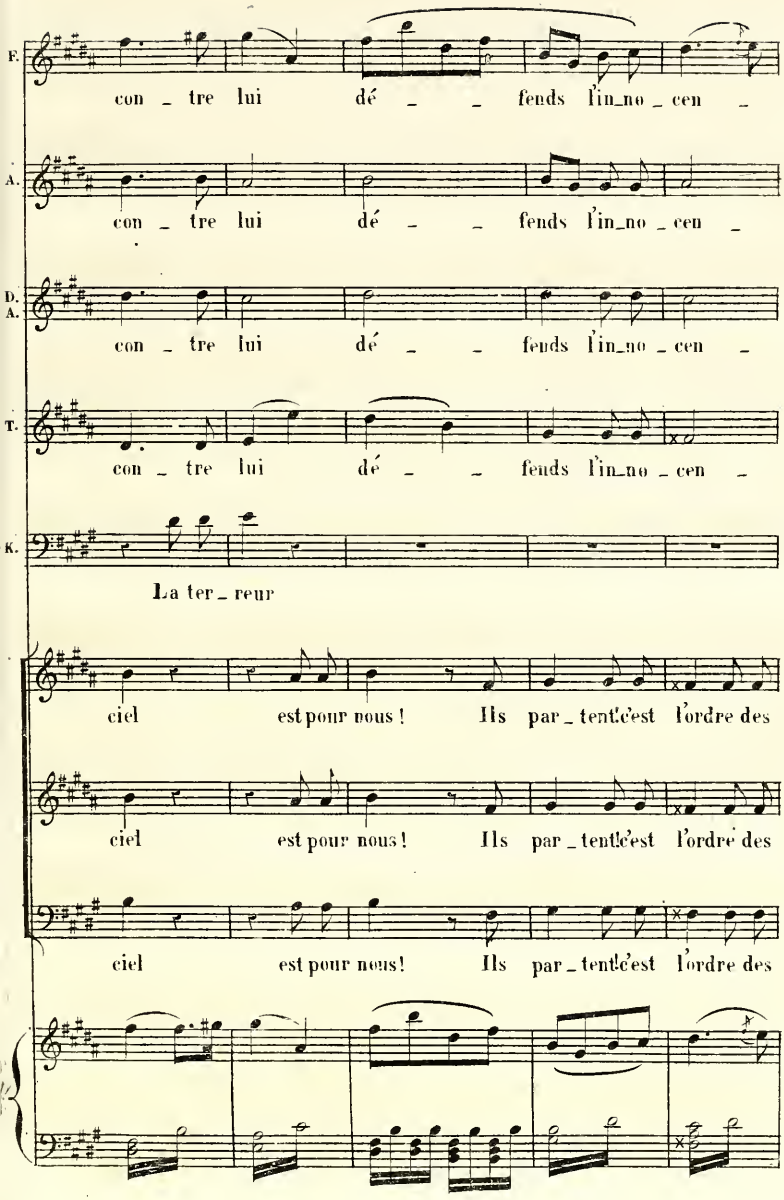
F.
con _ tre lui dé _ _ fends l'in_no _ cen _
A.
con _ tre lui dé _ _ fends l'in_no _ cen _
D. A.
con _ tre lui dé _ _ fends l'in_no _ cen _
T.
con _ tre lui dé _ _ fends l'in_no _ cen _
K.
La ter _ reur
ciel est pour nous ! Ils par _ tent c'est l'ordre des
ciel est pour nous ! Ils par _ tent c'est l'ordre des
ciel est pour nous ! Ils par _ tent c'est l'ordre des

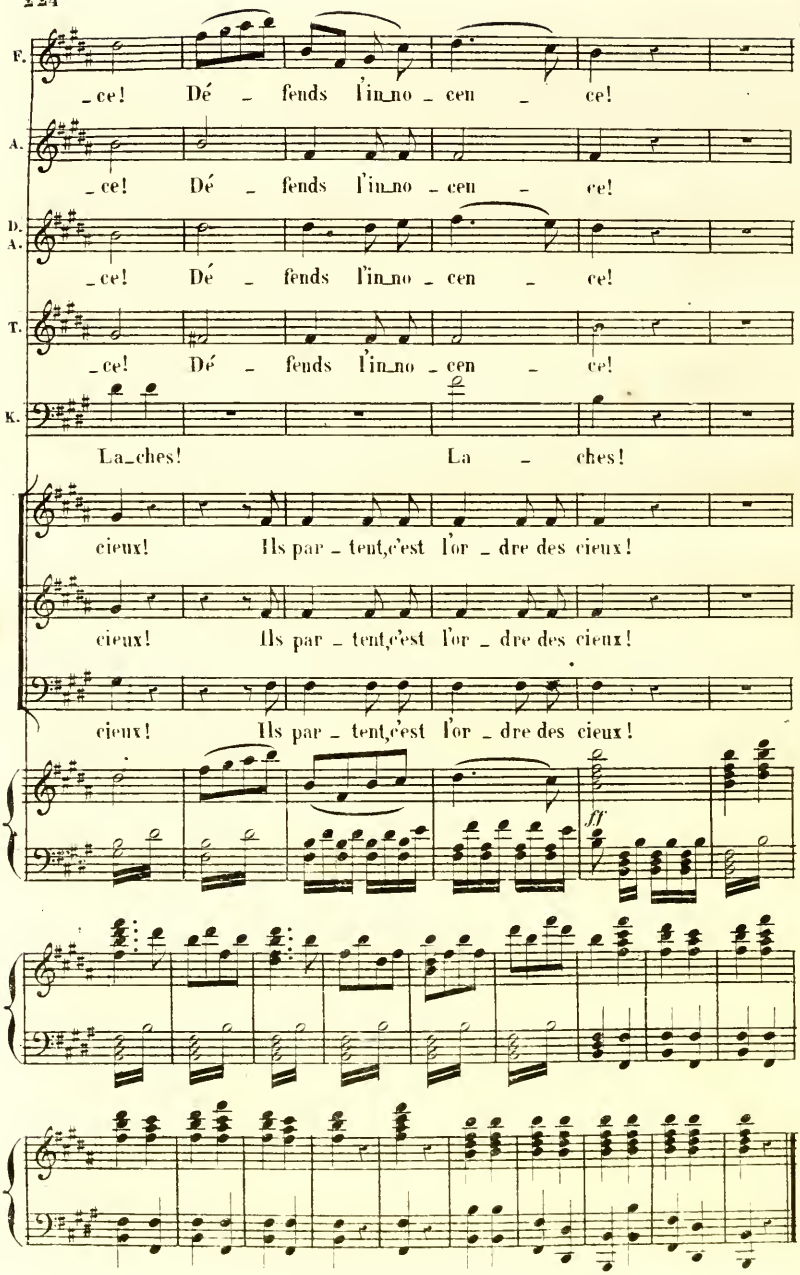
F.
_ce! Dé _ fends l'in_no _ cen _ ce!
A.
_ce! Dé _ fends l'in_no _ cen _ ce!
D.
A.
_ce! Dé _ fends l'in_no _ cen _ ce!
T.
_ce! Dé _ fends l'in_no _ cen _ ce!
K.
La_ches! La _ ches!
cieux! Ils par _ tent, c'est l'or _ dre des cieux!
cieux! Ils par _ tent, c'est l'or _ dre des cieux!
cieux! Ils par _ tent, c'est l'or _ dre des cieux!
ff

N°12.

CHŒUR DE PAGES.

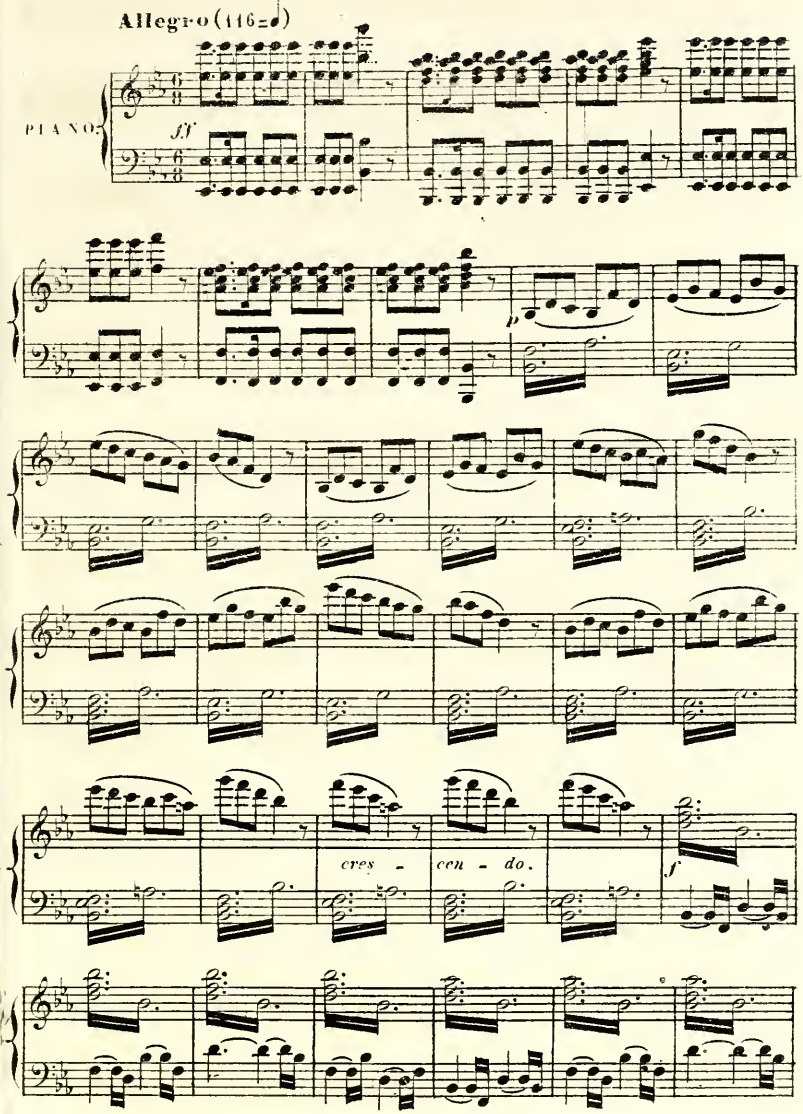

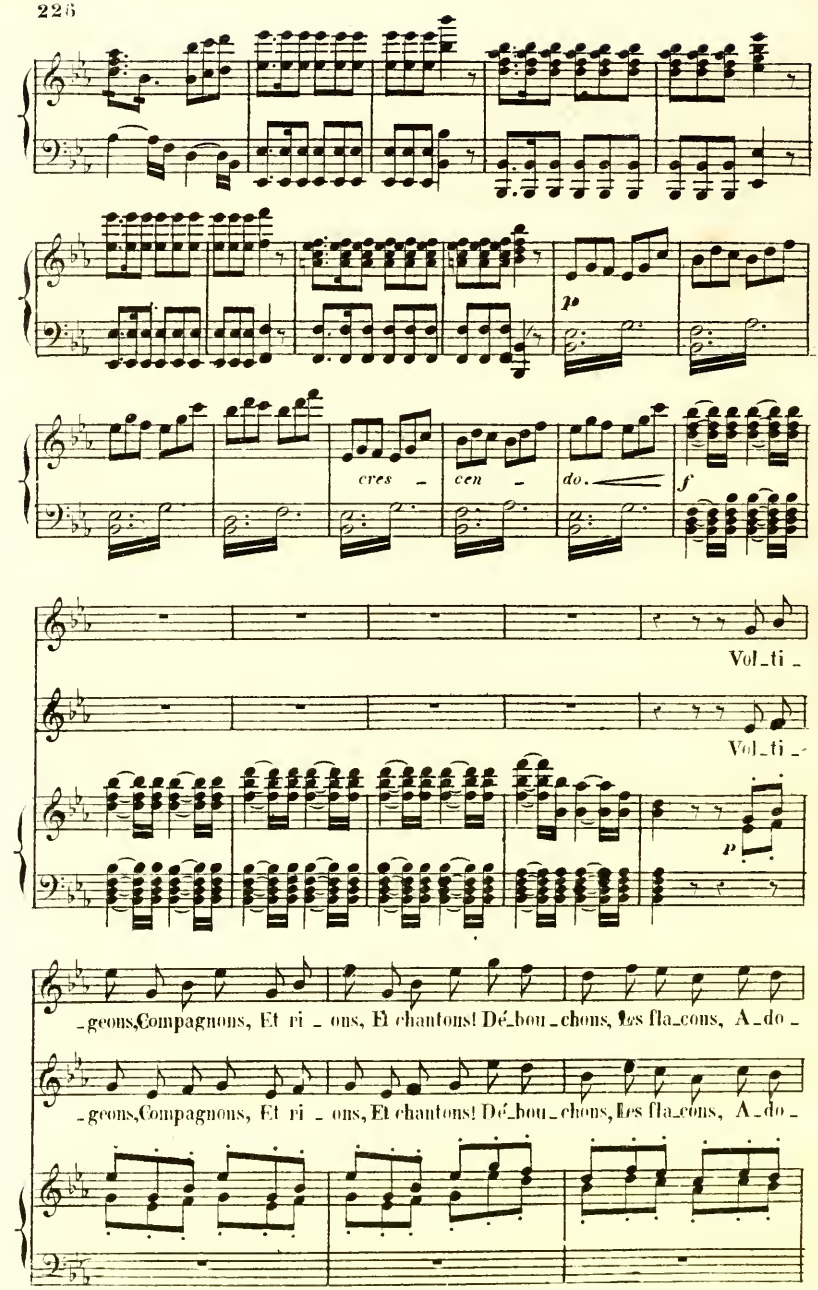
p
cres - cen - do.
f
Vol_ti _
Vol_ti _
p
_geons, Compagnons, Et ri _ ons, Et chantons! Dé_bou_chons, Les fla_cons, A_do _
_geons, Compagnons, Et ri _ ons, Et chantons! Dé_bou_chons, Les fla_cons, A_do _

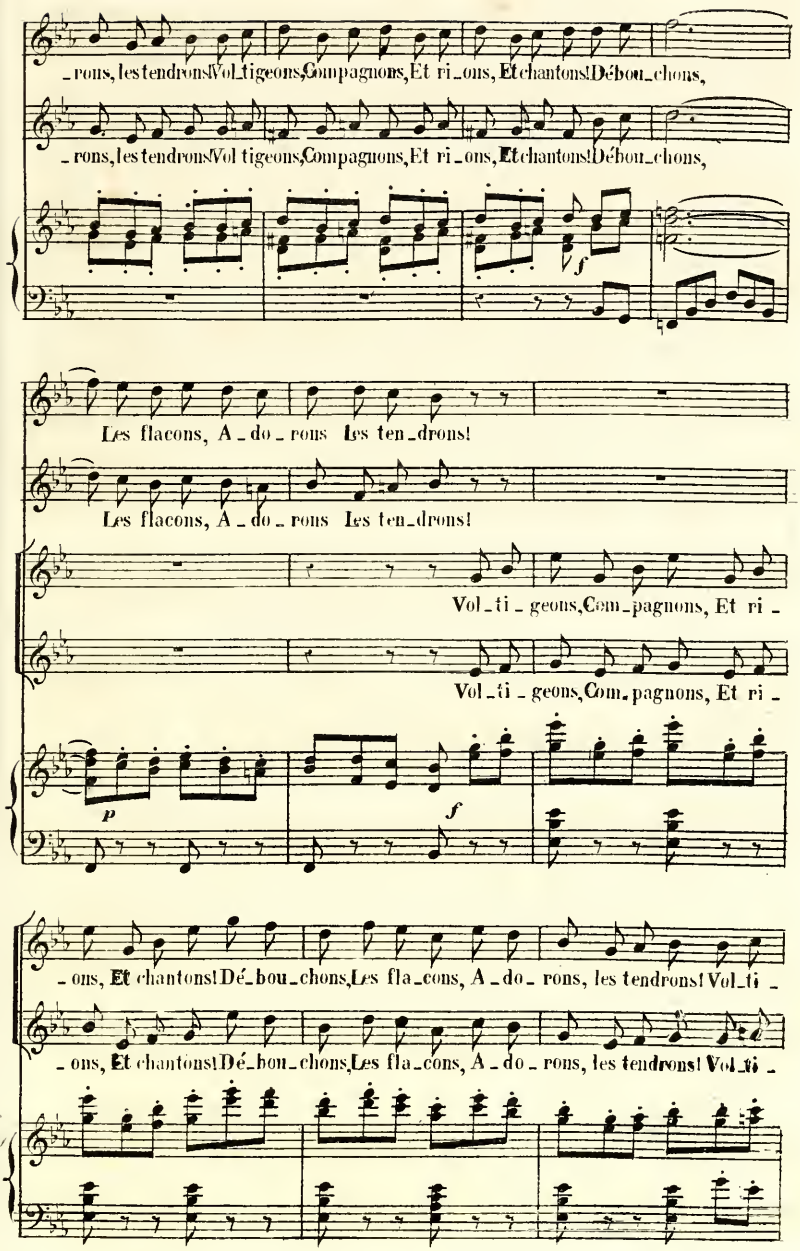
_rons, les tendrons Vol_tigeons, Compagnons, Et ri_ons, Et chantons! Débou_chons,
_rons, les tendrons Vol tigeons, Compagnons, Et ri_ons, Et chantons! Débou_chons,
f
Les flacons, A_do_rons les ten_drons!
Les flacons, A_do_rons les ten_drons!
Vol_ti_geons, Com_pagnons, Et ri_
Vol_ti_geons, Com_pagnons, Et ri_
p
f
_ons, Et chantons! Dé_bou_chons, Les fla_cons, A_do_rons, les tendrons! Vol_ti_
_ons, Et chantons! Dé_bou_chons, Les fla_cons, A_do_rons, les tendrons! Vol_ti_

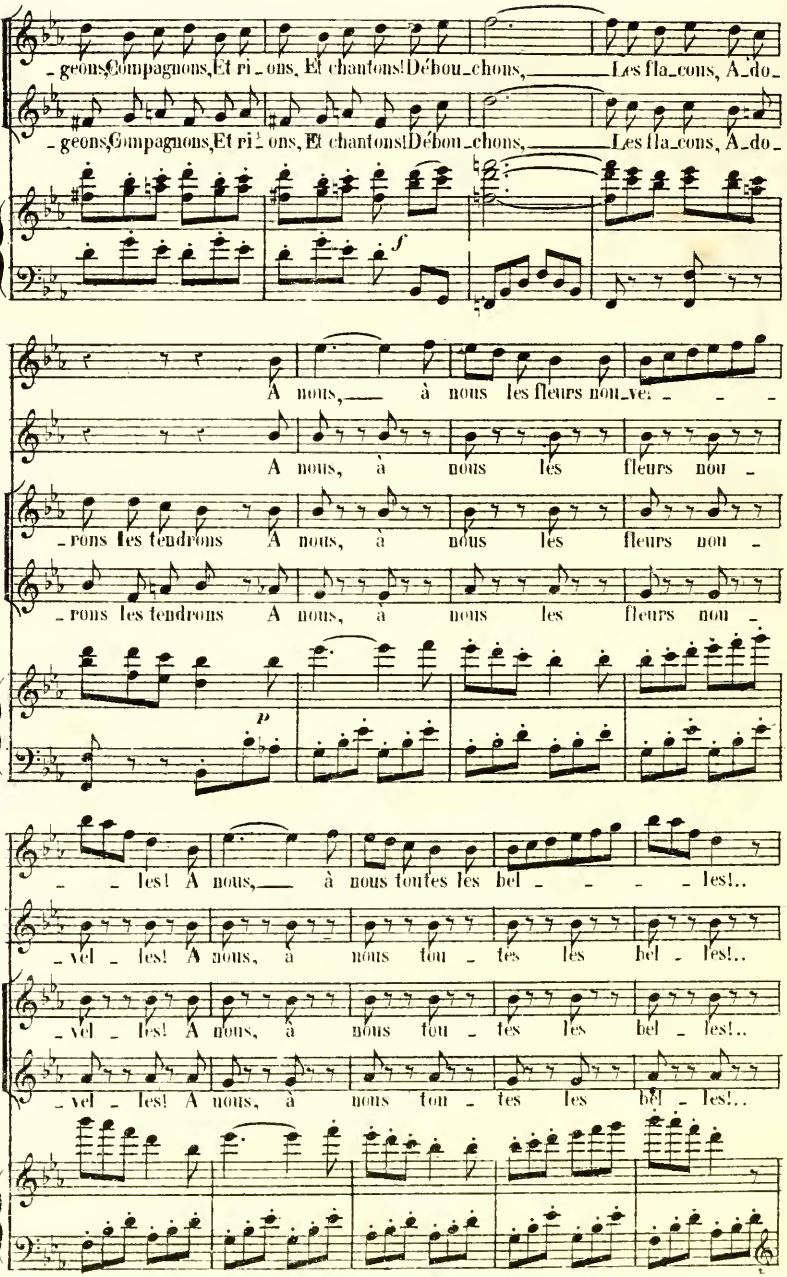
-geons, Compagnons, Et ri-ons, Et chantons! Débou-chons, Les fla-cons, A-do-
-geons, Compagnons, Et ri-ons, Et chantons! Débou-chons, Les fla-cons, A-do-
f
A nous, à nous les fleurs non-vel- - -
A nous, à nous les fleurs nou-
-rons les tendrons A nous, à nous les fleurs nou-
-rons les tendrons A nous, à nous les fleurs nou-
p
- les! A nous, à nous toutes les bel - - - les!..
-vel - les! A nous, à nous tou - tes les bel - les!..
-vel - les! A nous, à nous tou - tes les bel - les!..
-vel - les! A nous, à nous tou - tes les bel - les!..

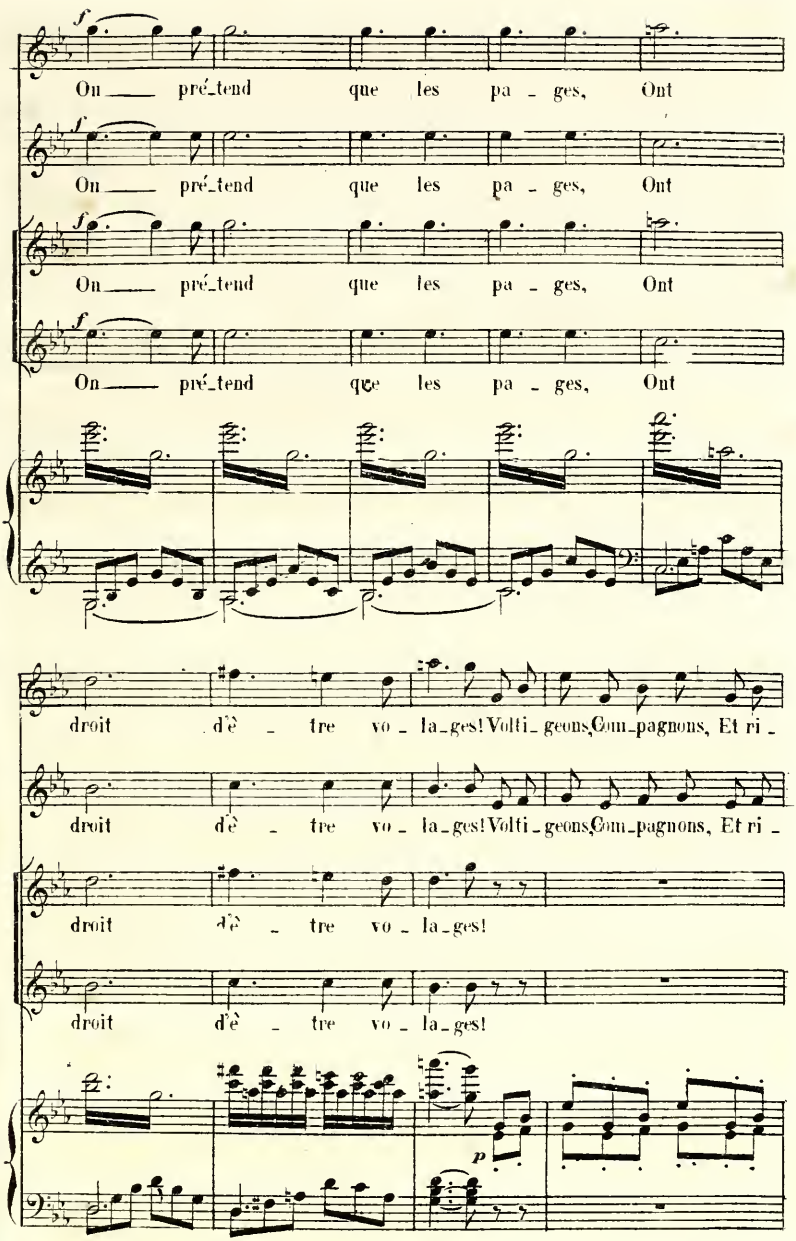
On ___ pré_tend que les pa _ ges, Ont
On ___ pré_tend que les pa _ ges, Ont
On ___ pré_tend que les pa _ ges, Ont
On ___ pré_tend que les pa _ ges, Ont
droit d'è _ tre vo _ la_ges! Volti_geons, Com_pagnons, Et ri _
droit d'è _ tre vo _ la_ges! Volti_geons, Com_pagnons, Et ri _
droit d'è _ tre vo _ la_ges!
droit d'è _ tre vo _ la_ges!

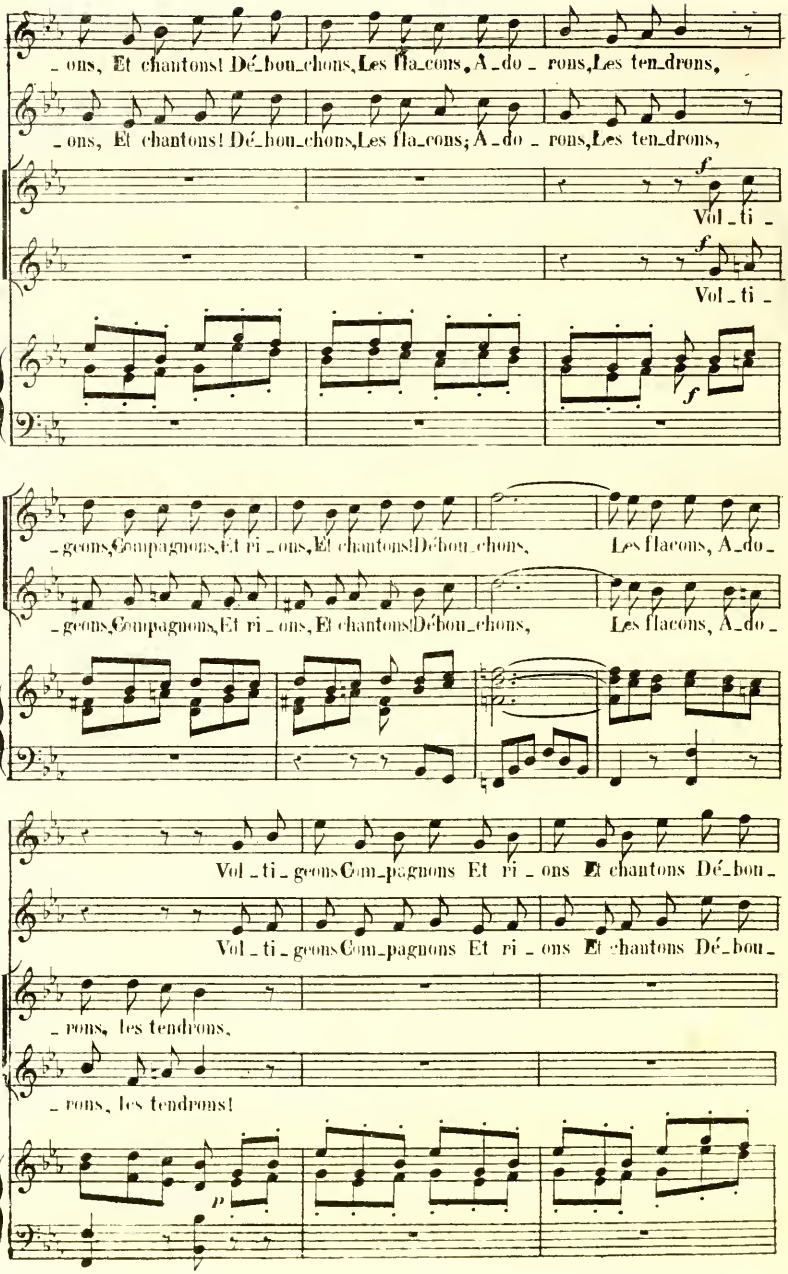
_ons, Et chantons! Dé_bou_chons, Les fla_cons, A_do _ rons, Les ten_drons,
_ons, Et chantons! Dé_bou_chons, Les fla_cons; A_do _ rons, Les ten_drons,
Vol_ti _
Vol_ti _
_geons, Compagnons, Et ri _ ons, Et chantons! Débou_chons, Les flacons, A_do_
_geons, Compagnons, Et ri _ ons, Et chantons! Débou_chons, Les flacons, A_do _
Vol_ti_geons Com_pagnons Et ri _ ons Et chantons Dé_bou_
Vol_ti_geons Com_pagnons Et ri _ ons Et chantons Dé_bou_
_rons, les tendrons,
_rons, les tendrons!

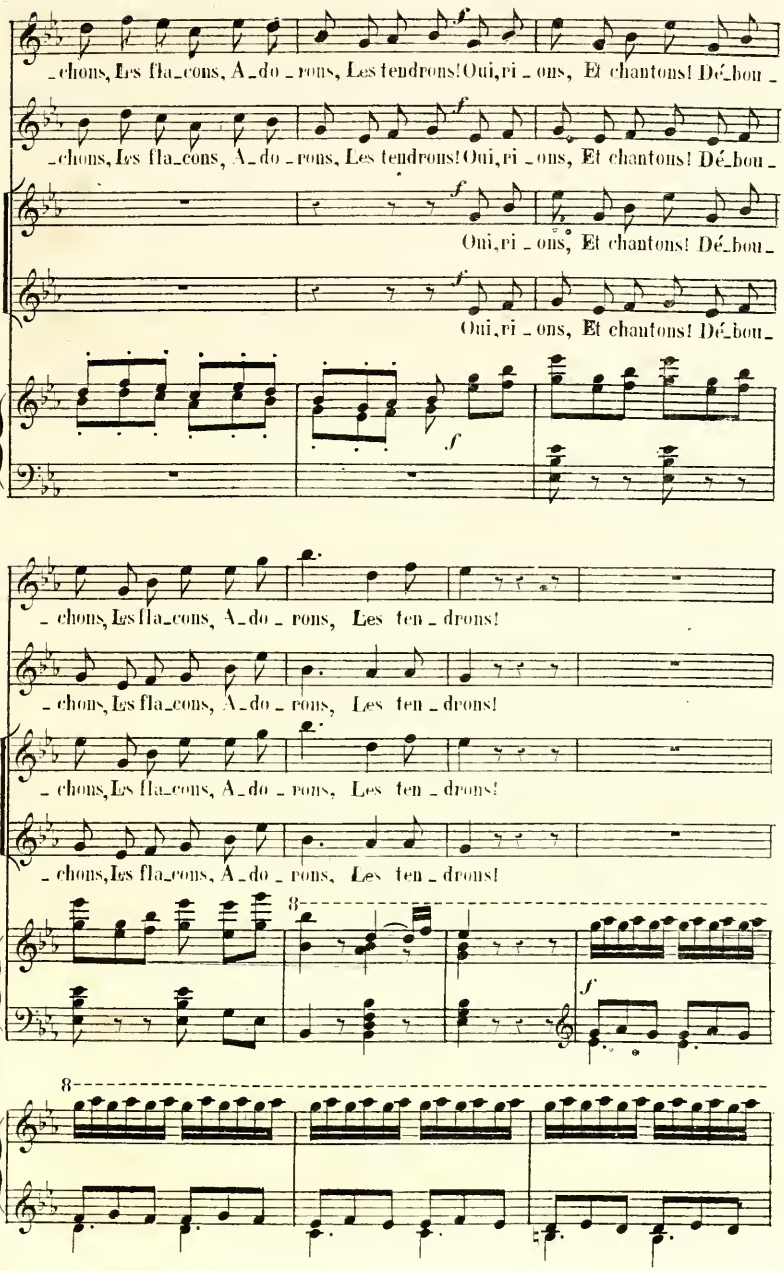
_chons, Les fla_cons, A_do_rons, Les tendrons! Oui, ri_ons, Et chantons! Dé_bou_
_chons, Les fla_cons, A_do_rons, Les tendrons! Oui, ri_ons, Et chantons! Dé_bou_
Oui, ri_ons, Et chantons! Dé_bou_
Oui, ri_ons, Et chantons! Dé_bou_
_ chons, Les fla_cons, A_do_rons, Les ten_drons!
_ chons, Les fla_cons, A_do_rons, Les ten_drons!
_ chons, Les fla_cons, A_do_rons, Les ten_drons!
_ chons, Les fla_cons, A_do_rons, Les ten_drons!
8
8

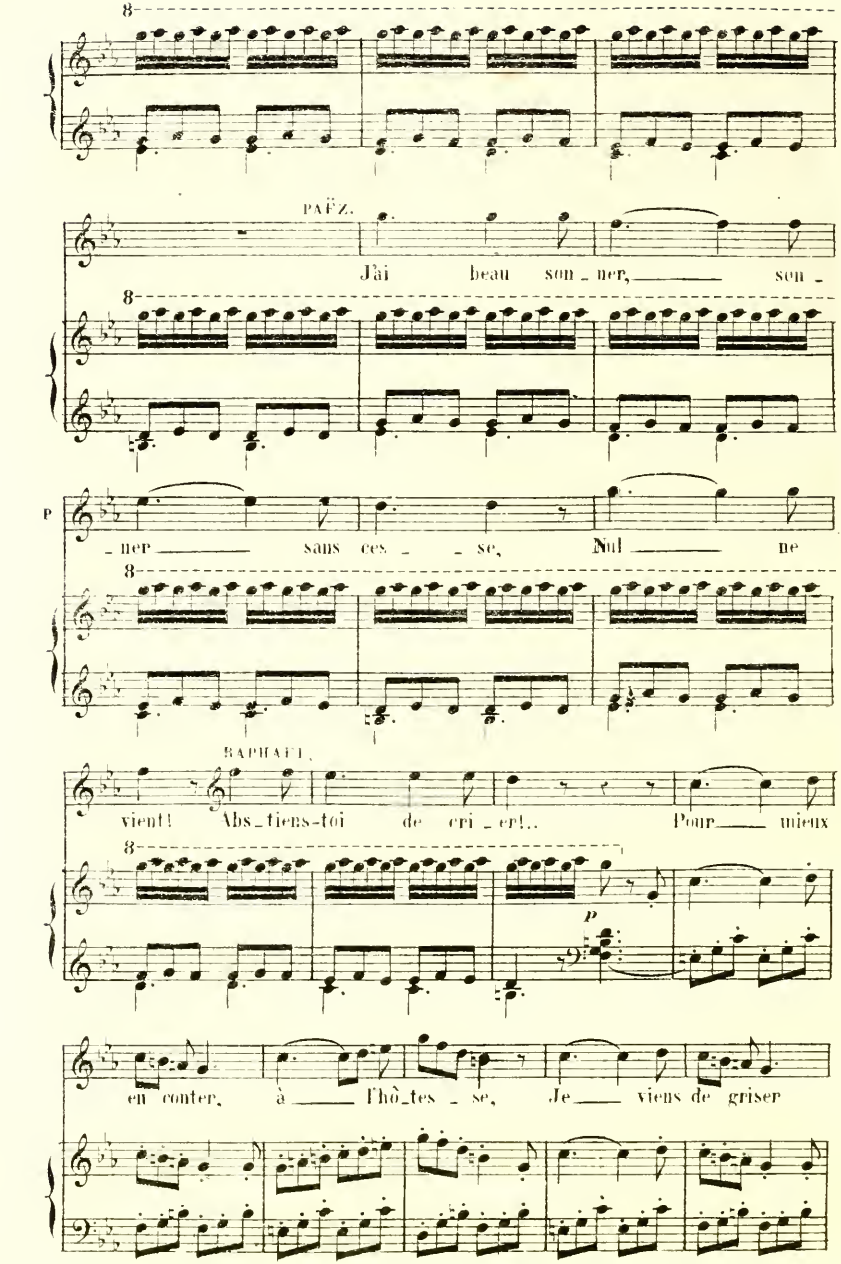
PAËZ.
J'ai beau son_ner, ____ son_
_ner ____ sans ces_ _se, Nul ____ ne
p
RAPHAEL.
vient! Abs_tiens-toi de cri_er!.. Pour____ mieux
p
en conter, à ____ l'hô_tes_se, Je____ viens de griser

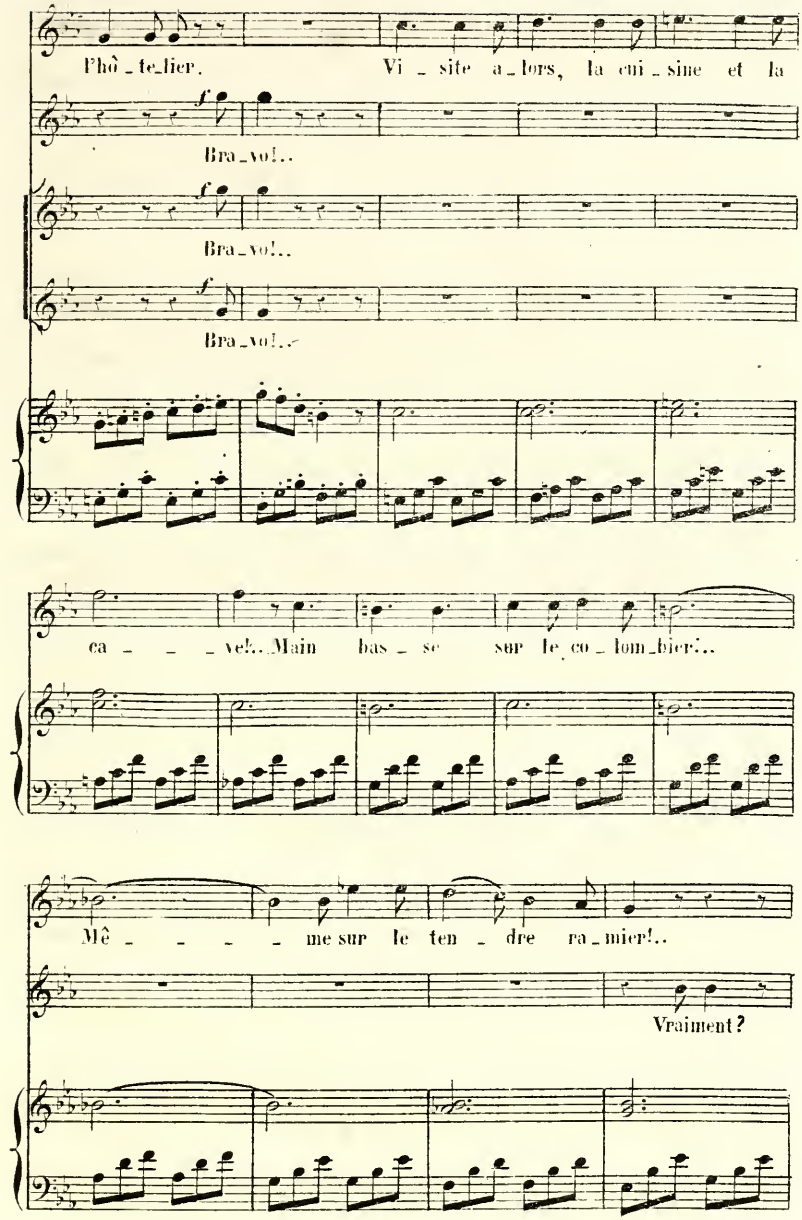
Phô_te_lier. Vi_site a_lors, la cui_sine et la
f
Bra_vo!..
f
Bra_vo!..
f
Bra_vo!..
ca_ _ _ _vek.. Main bas_se sur le co_lom_bier!..
Mê_ _ _ _ me sur le ten_dre ra_mier!..
Vraiment?

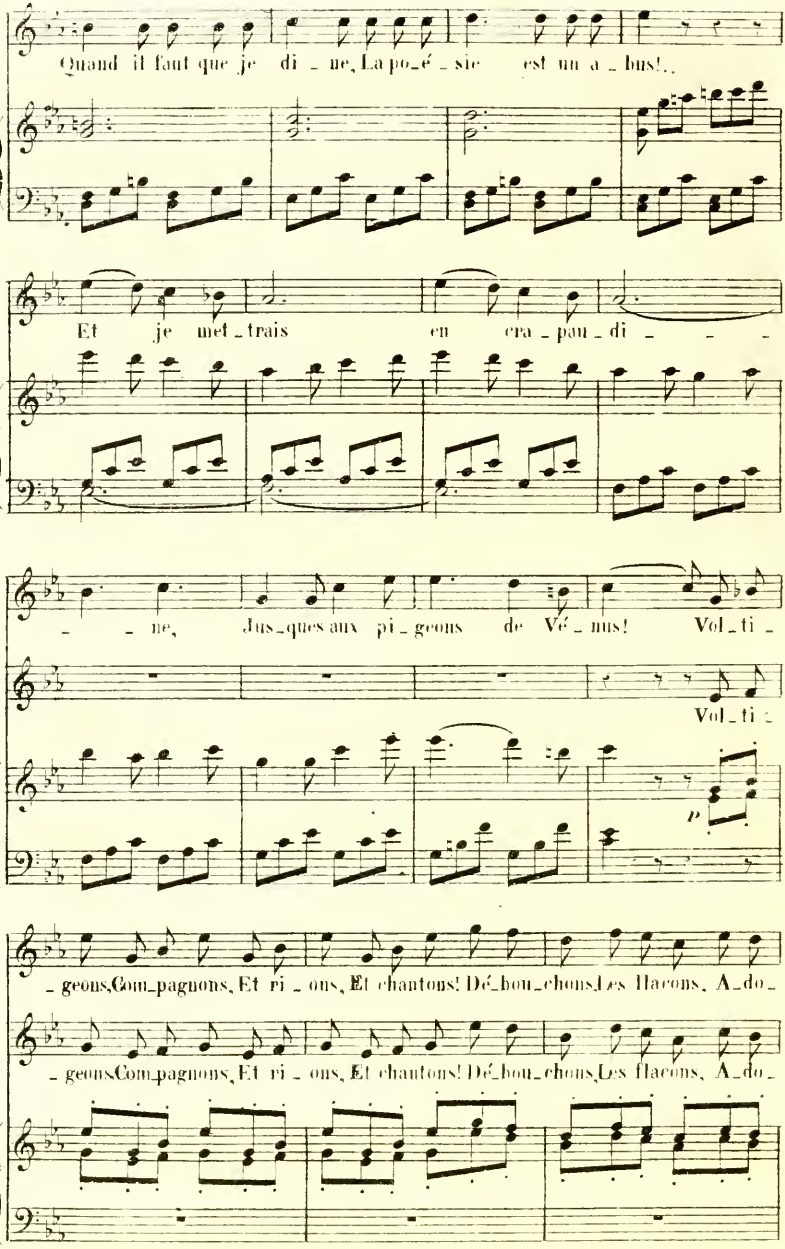
Quand il faut que je di - ne, La po_é - sie est un a - bus!..
Et je met_trais en cra_pau_di - - -
- ne, Jus_ques aux pi_geons de Vé_nus! Vol_ti -
Vol_ti -
p
_geons, Com_pagnons, Et ri - ons, Et chantons! Dé_bou_chons Les flacons, A_do_
_geons, Com_pagnons, Et ri - ons, Et chantons! Dé_bou_chons Les flacons, A_do_

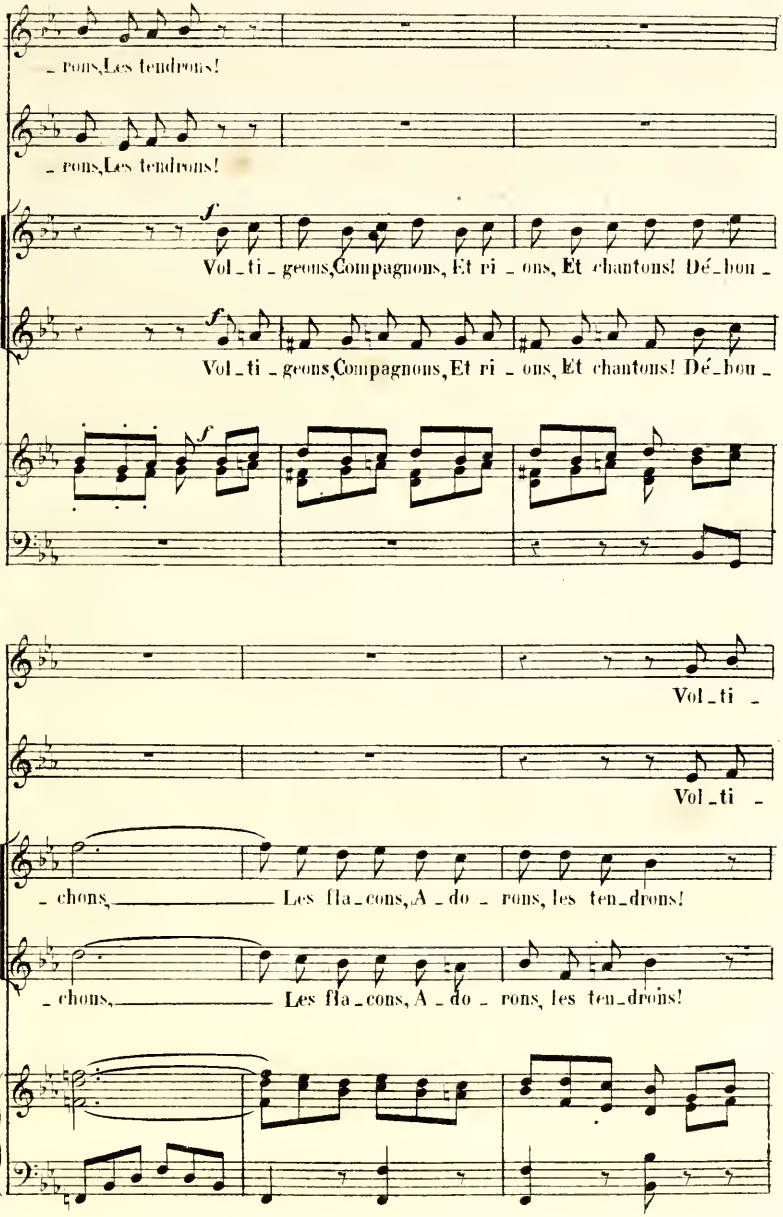
rons, Les tendrons!
rons, Les tendrons!
f
Vol_ti_geons, Compagnons, Et ri_ons, Et chantons! Dé_bou_
f
Vol_ti_geons, Compagnons, Et ri_ons, Et chantons! Dé_bou_
f
Vol_ti_
Vol_ti_
chons, Les fla_cons, A_do_rons, les ten_drons!
chons, Les fla_cons, A_do_rons, les ten_drons!

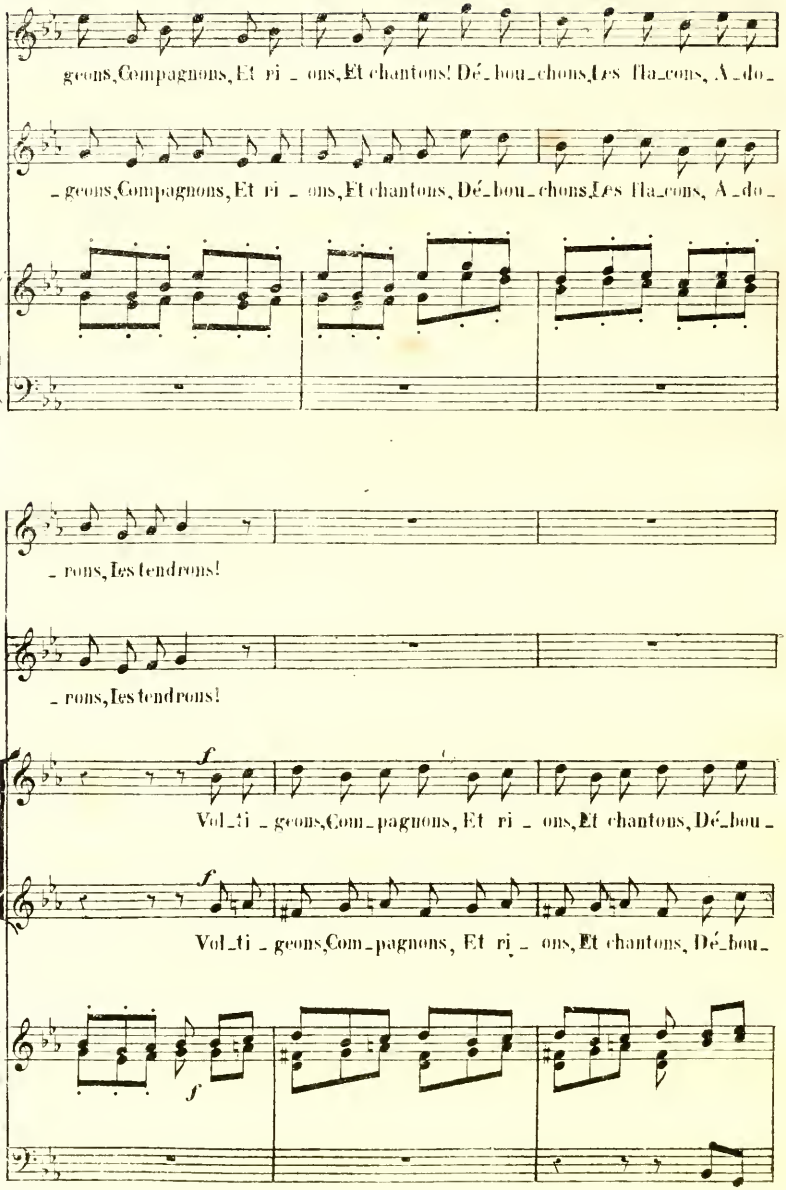
geons, Compagnons, Et ri _ ons, Et chantons! Dé_bou_chons, Les fla_cons, A_do_
_ geons, Compagnons, Et ri _ ons, Et chantons, Dé_bou_chons, Les fla_cons, A_do_
_ rons, Les tendrons!
_ rons, Les tendrons!
f
Vol_ti _ geons, Com_pagnons, Et ri _ ons, Et chantons, Dé_bou_
f
Vol_ti _ geons, Com_pagnons, Et ri _ ons, Et chantons, Dé_bou_
f

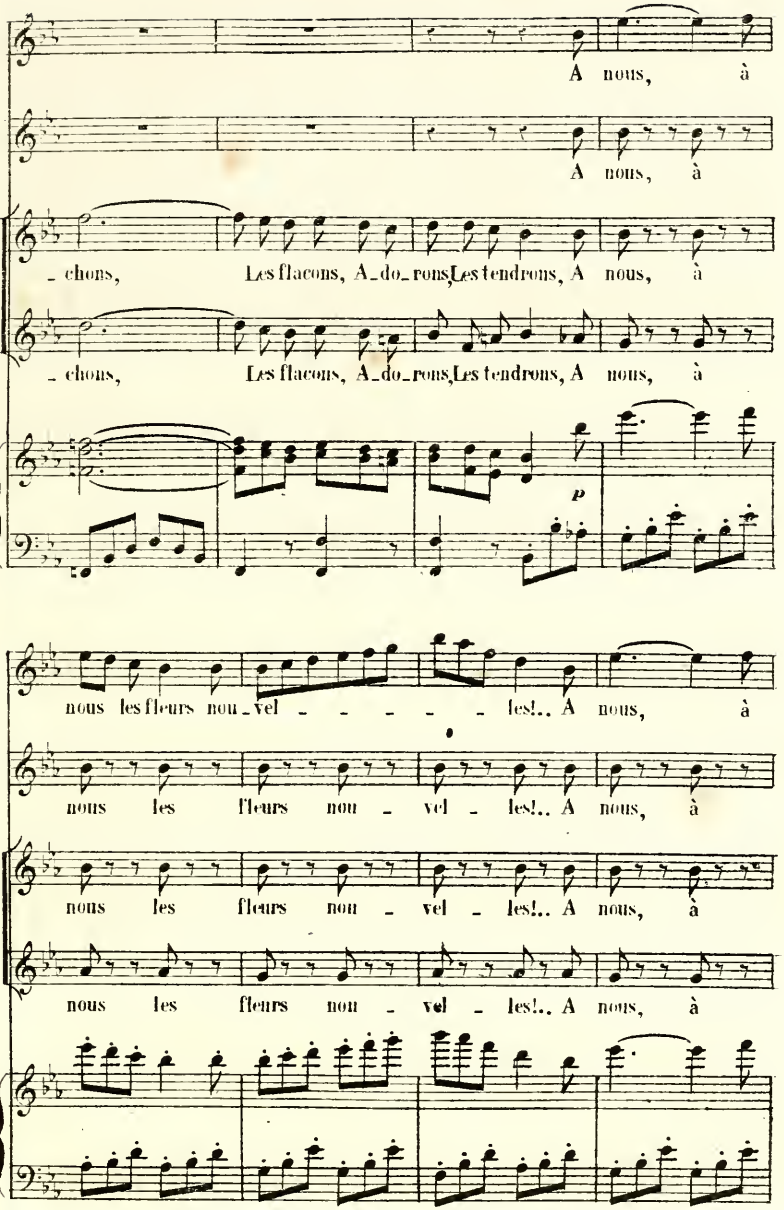
A nous, à
A nous, à
_ chons, Les flacons, A_do_rons, Les tendrons, A nous, à
_ chons, Les flacons, A_do_rons, Les tendrons, A nous, à
p
nous les fleurs nou_vel _ _ _ _ _ les!.. A nous, à
nous les fleurs nou _ vel _ les!.. A nous, à
nous les fleurs nou _ vel _ les!.. A nous, à
nous les fleurs nou _ vel _ les!.. A nous, à

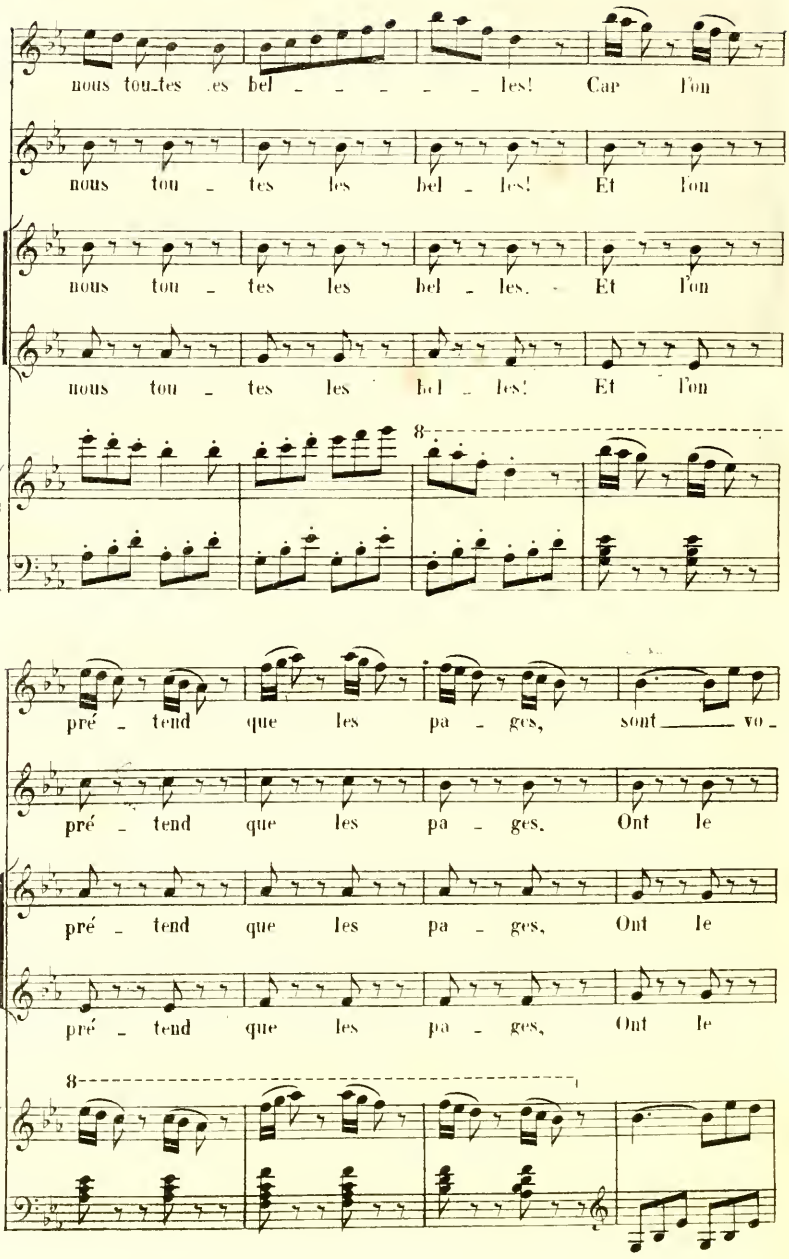
nous tou-tes les bel _ _ _ _ _ les! Car l'on
nous tou _ tes les bel _ les! Et l'on
nous tou _ tes les bel _ les. Et l'on
nous tou _ tes les bel _ les! Et l'on
8
pré _ tend que les pa _ ges, sont _____ vo _
pré _ tend que les pa _ ges. Ont le
pré _ tend que les pa _ ges, Ont le
pré _ tend que les pa _ ges, Ont le
8

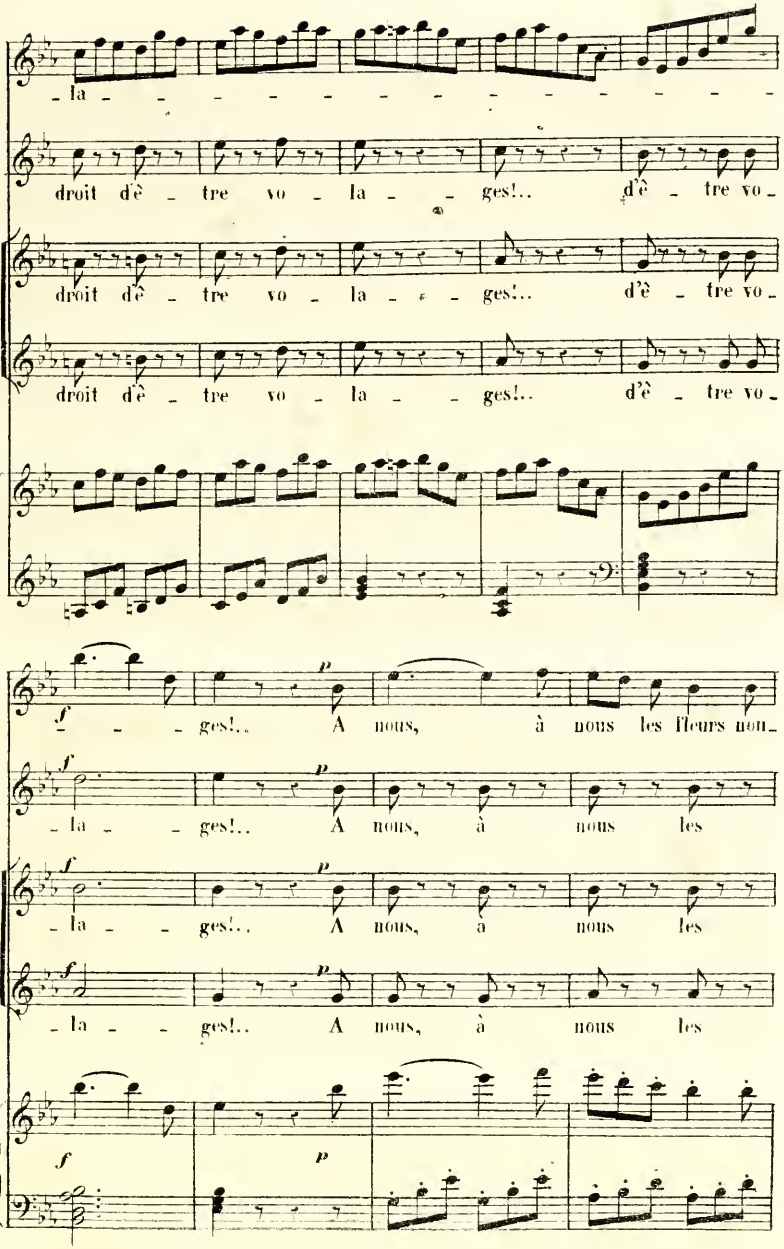
_ la _ _ _ _ _ _ _ _ _ _ _ _ _ _
droit d'ê _ tre vo _ la _ _ ges!.. d'ê _ tre vo _
droit d'ê _ tre vo _ la _ _ ges!.. d'ê _ tre vo _
droit d'ê _ tre vo _ la _ _ ges!.. d'ê _ tre vo _
_ _ _ ges!.. A nous, à nous les fleurs non _
_ la _ _ ges!.. A nous, à nous les
_ la _ _ ges!.. A nous, à nous les
_ la _ _ ges!.. A nous, à nous les

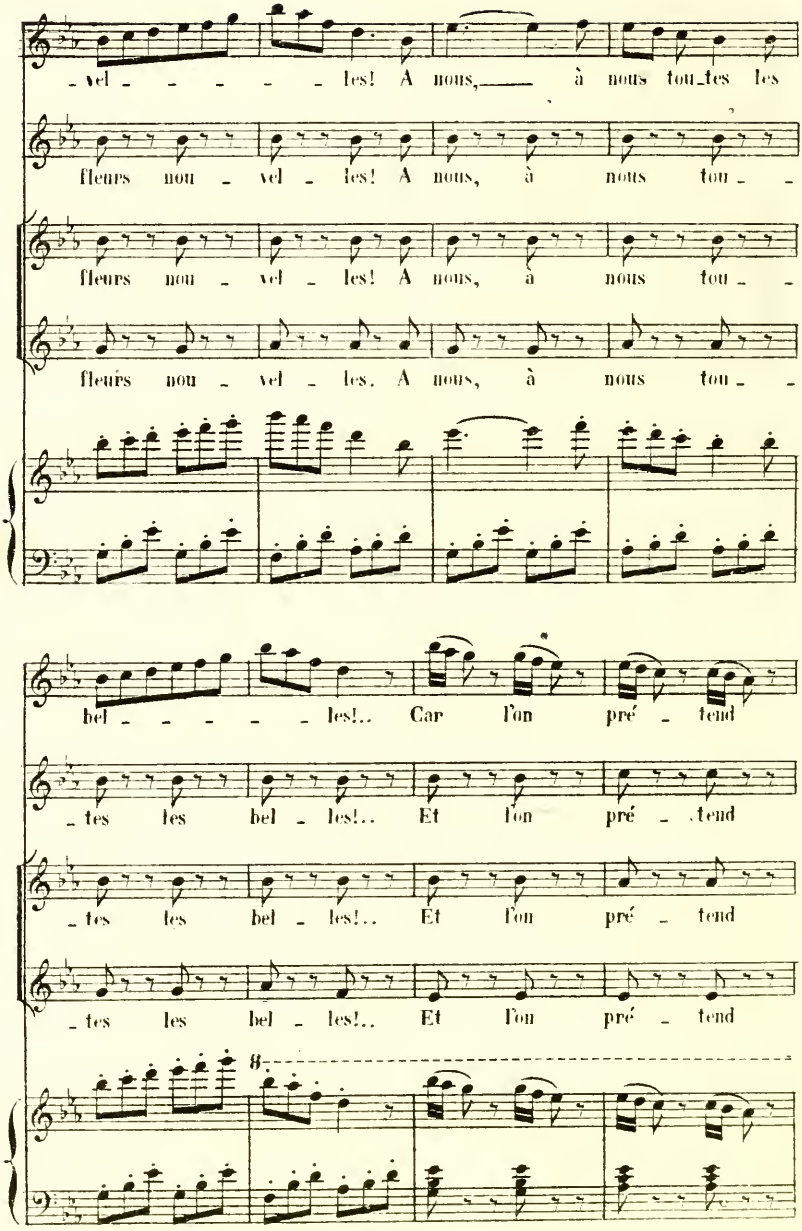
vel - - - - - les! A nous, à nous tou_tes les
fleurs nou - vel - les! A nous, à nous tou - -
fleurs nou - vel - les! A nous, à nous tou - -
fleurs nou - vel - les. A nous, à nous tou - -
bel - - - - - les!.. Car l'on pré - tend
_tes les bel - les!.. Et l'on pré - tend
_tes les bel - les!.. Et l'on pré - tend
_tes les bel - les!.. Et l'on pré - tend
8

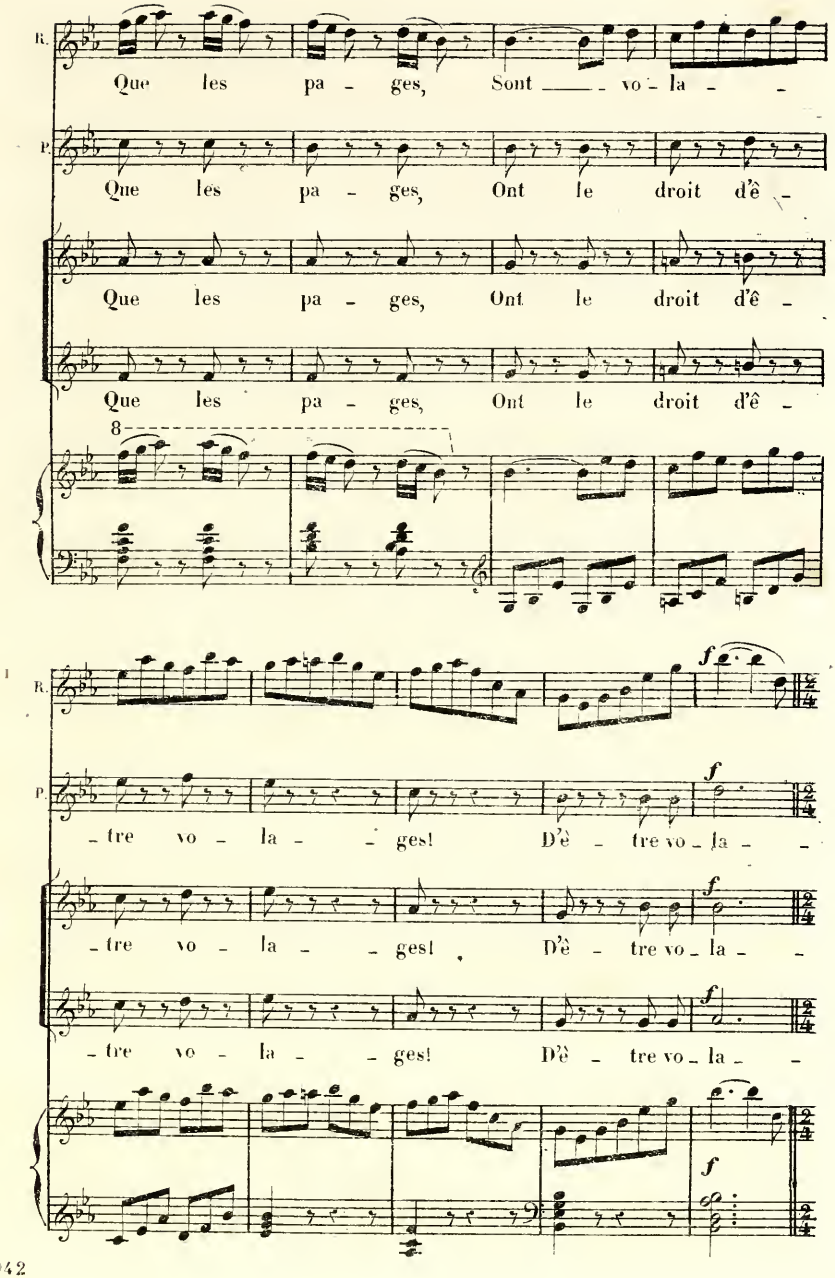
R.
Que les pa - ges, Sont ___ vo - la - -
P.
Que les pa - ges, Ont le droit d'ê -
Que les pa - ges, Ont le droit d'ê -
Que les pa - ges, Ont le droit d'ê -
8
f
-tre vo - la - - ges! D'ê - tre vo - la - -
f
-tre vo - la - - ges! D'ê - tre vo - la - -
f
-tre vo - la - - ges! D'ê - tre vo - la - -
f

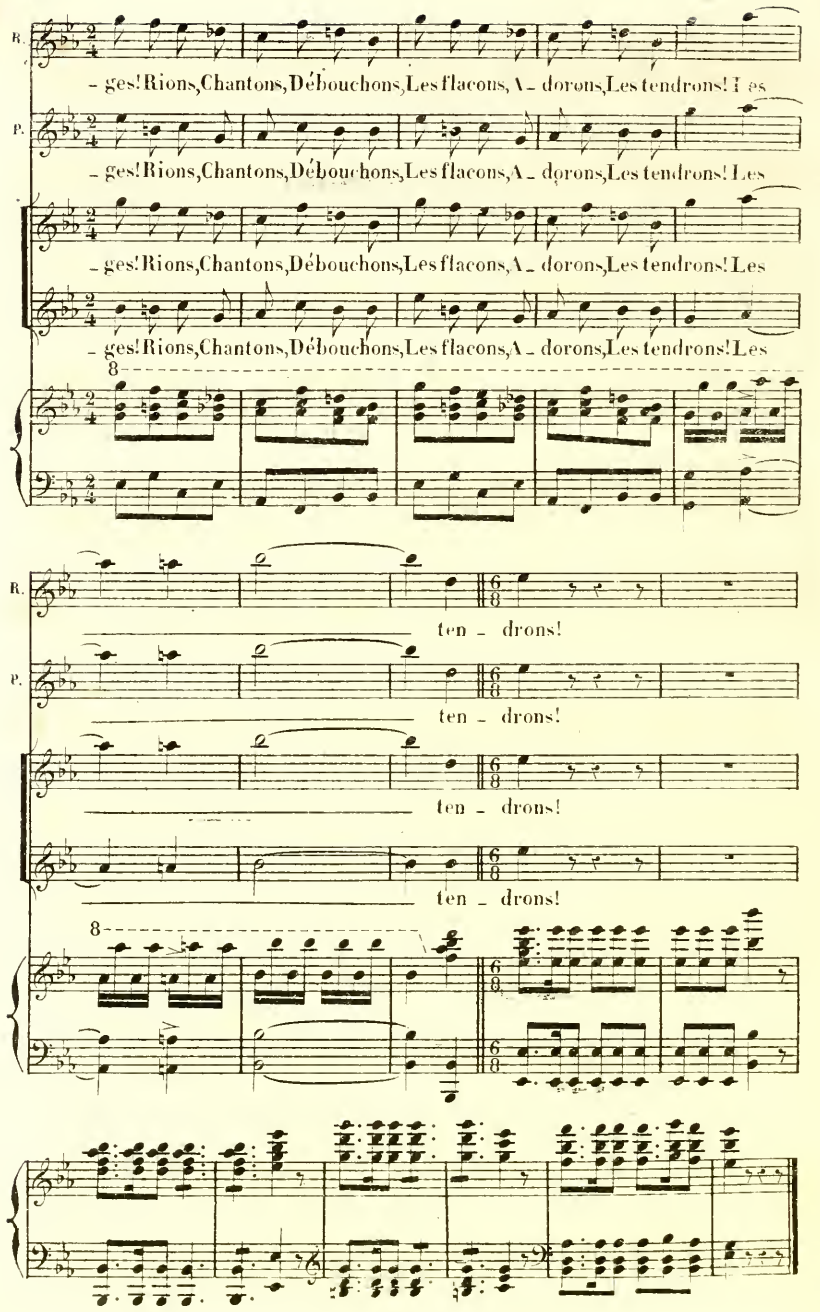
B.
- ges! Rions, Chantons, Débouchons, Les flacons, A - dorons, Les tendrons! Les
P.
- ges! Rions, Chantons, Débouchons, Les flacons, A - dorons, Les tendrons! Les
- ges! Rions, Chantons, Débouchons, Les flacons, A - dorons, Les tendrons! Les
- ges! Rions, Chantons, Débouchons, Les flacons, A - dorons, Les tendrons! Les
8
B.
ten - drons!
P.
ten - drons!
ten - drons!
ten - drons!
8

N. 13.

COUPLETS.

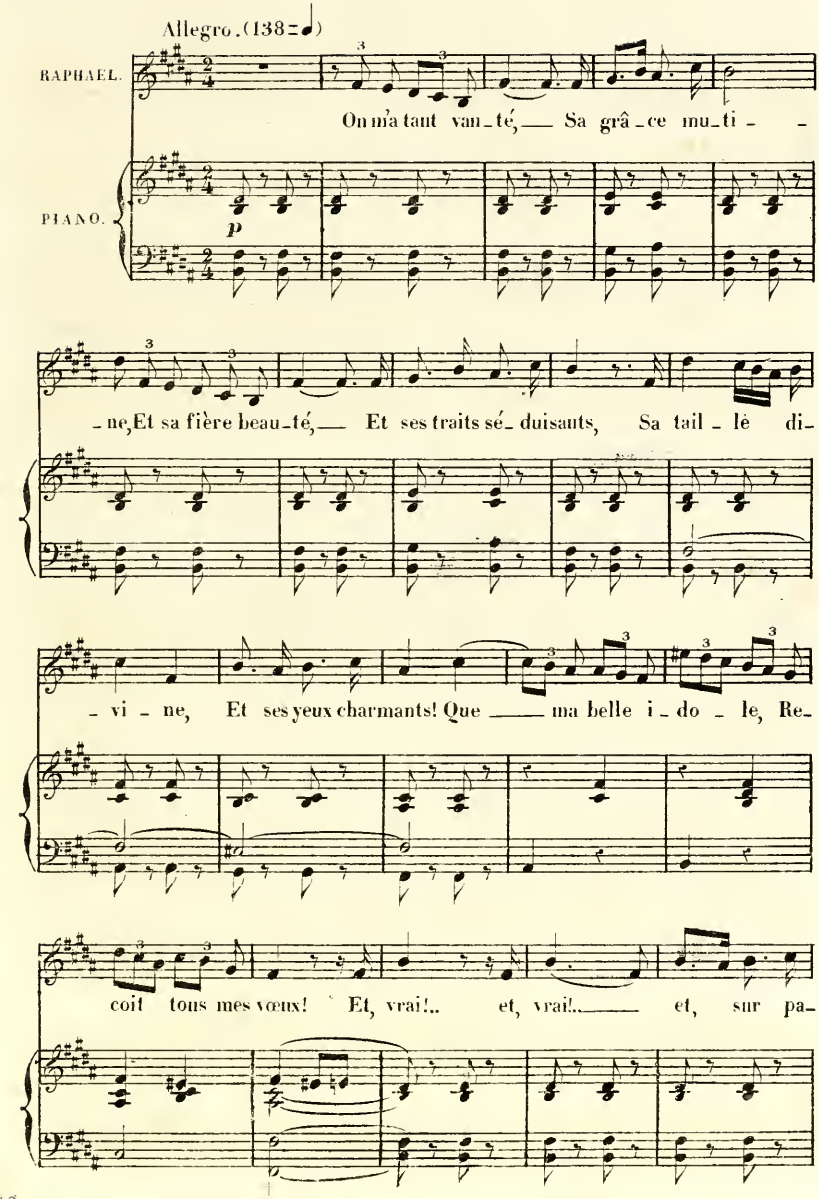

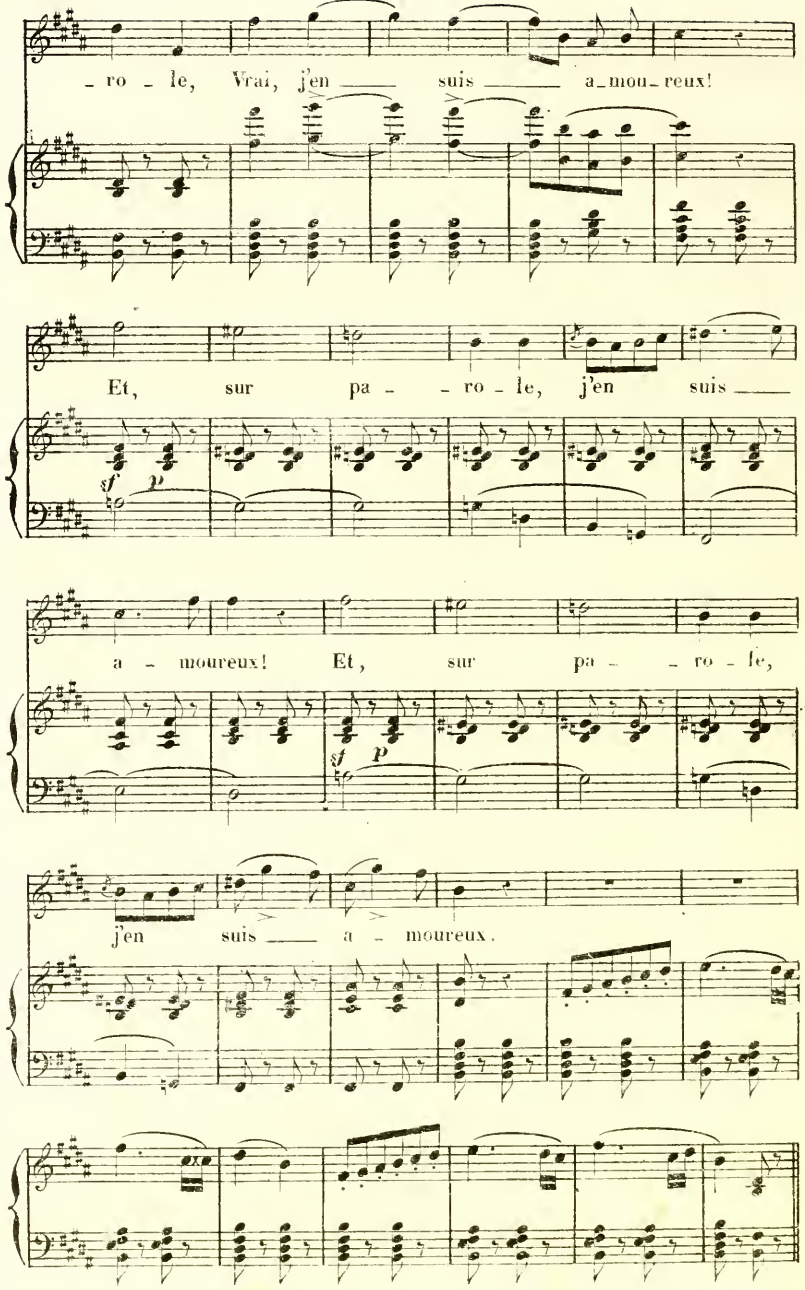
- ro - le, Vrai, j'en ___ suis ___ a-mou-reux!
Et, sur pa - - ro - le, j'en suis ___
sf p
a - moureux! Et, sur pa - - ro - le,
sf p
j'en suis ___ a - moureux.

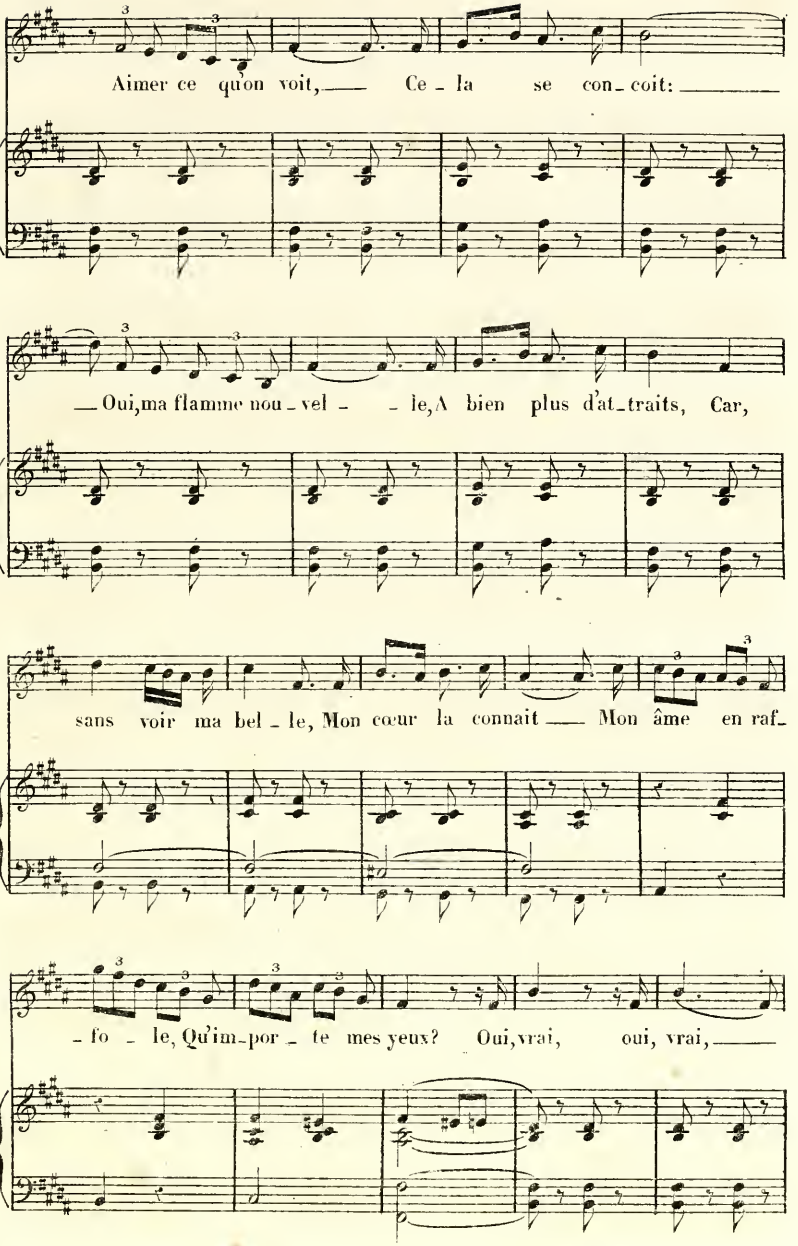
Aimer ce qu'on voit, Ce - la se con - coit:
— Oui, ma flamme nou - vel - - le, Λ bien plus d'at - traits, Car,
sans voir ma bel - le, Mon cœur la connait — Mon âme en raf -
- fo - le, Qu'im - por - te mes yeux? Oui, vrai, oui, vrai,

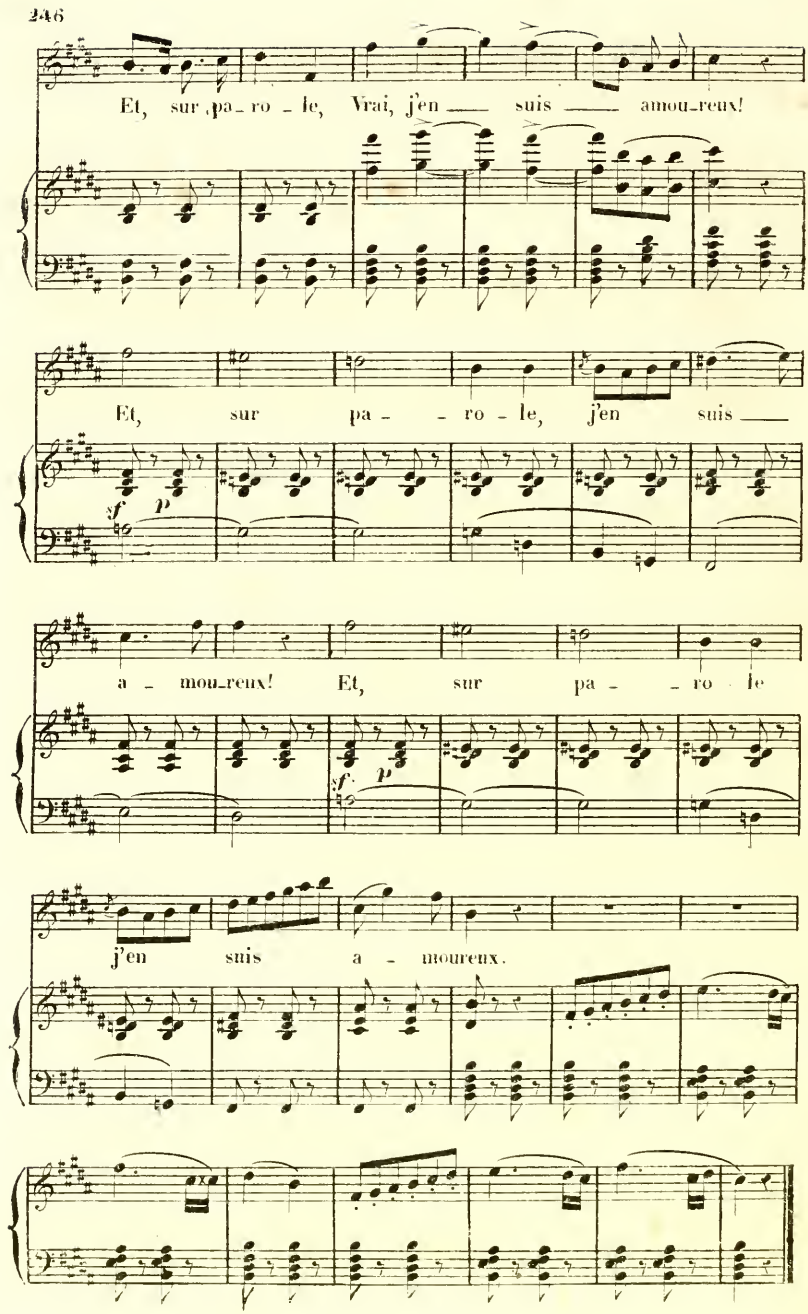
Et, sur pa-ro-le, Vrai, j'en suis amou-reux!
Et, sur pa-ro-le, j'en suis
sf p
a-mou-reux! Et, sur pa-ro-le
sf p
j'en suis a-moureux.

N° 14.

MORCEAU D'ENSEMBLE.

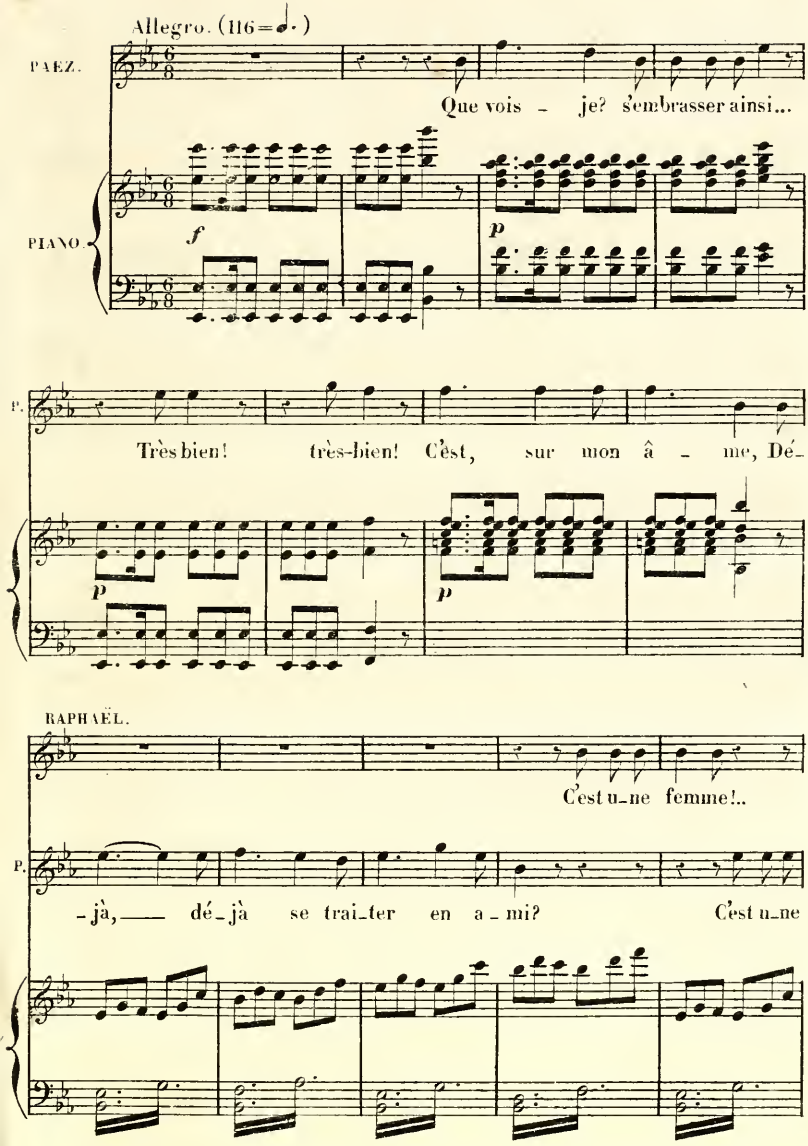

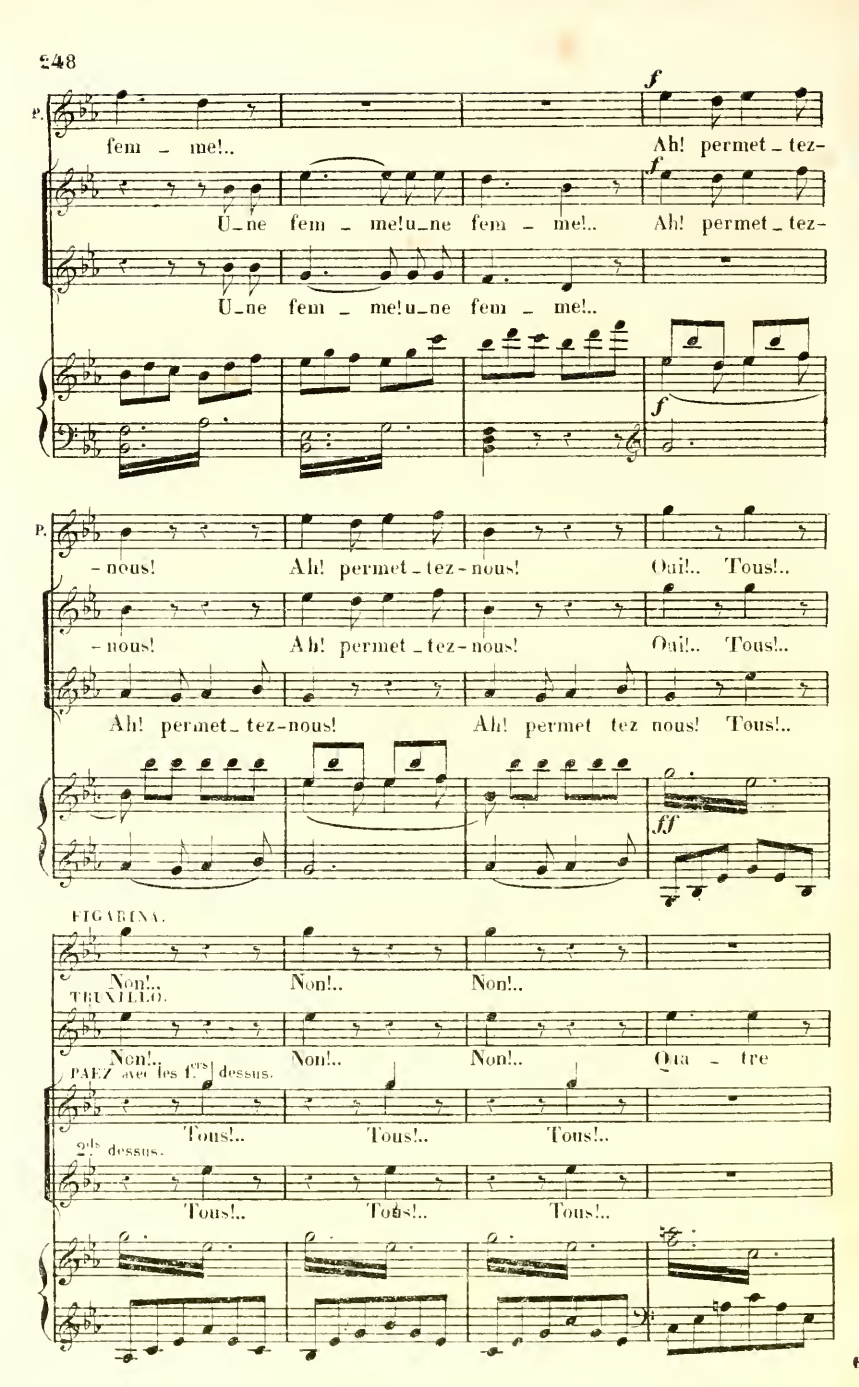
P.
fem - me!..
Ah! permet - tez-
U_ne fem - me! u_ne fem - me!..
Ah! permet - tez-
U_ne fem - me! u_ne fem - me!..
P.
- nous!
Ah! permet - tez - nous!
Oui!.. Tous!..
- nous!
Ah! permet - tez - nous!
Oui!.. Tous!..
Ah! permet - tez-nous!
Ah! permet tez nous! Tous!..
FIGARINA.
Non!..
Non!..
Non!..
TRUXILLO.
Non!..
Non!..
Non!..
Qua - tre
PAEZ avec les 1.ers dessus.
Tous!..
Tous!..
Tous!..
2.ds dessus.
Tous!..
Tous!..
Tous!..

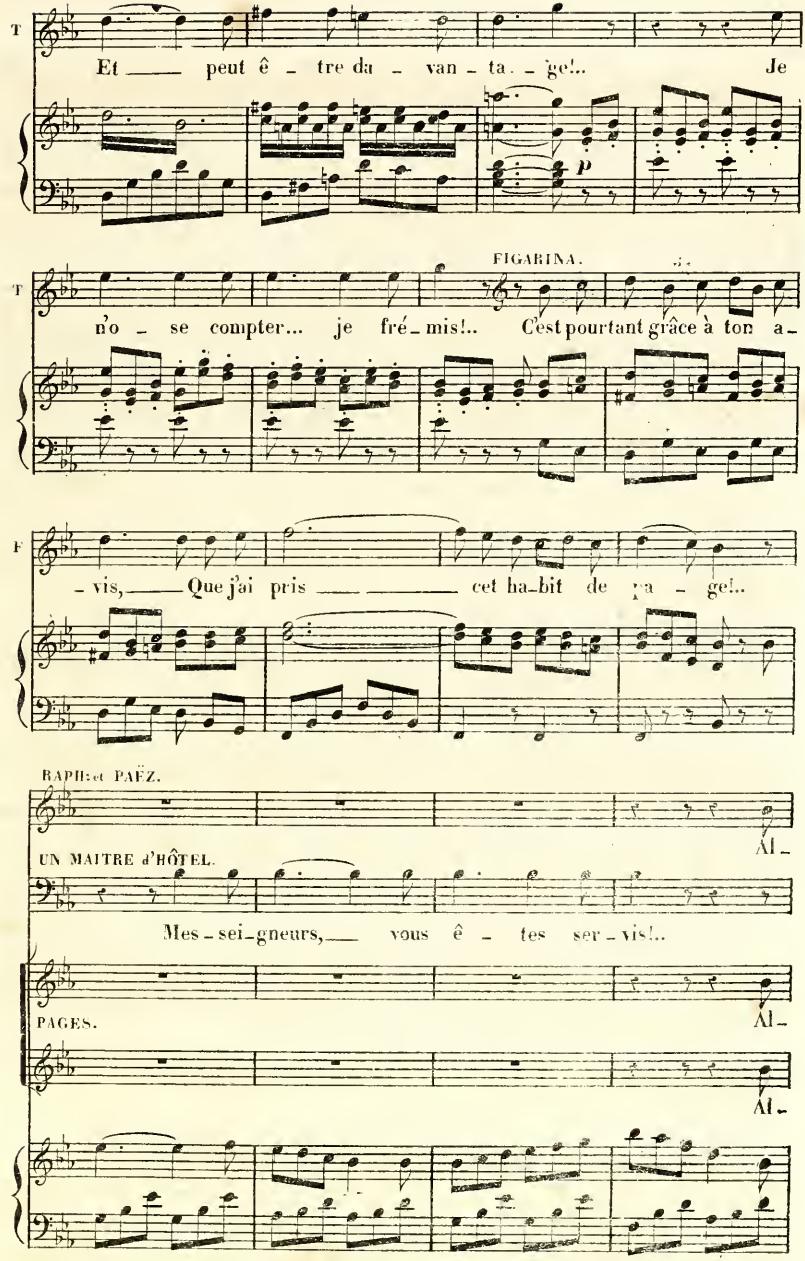
T
Et ___ peut ê - tre da - van - ta - ge!.. Je
p
FIGARINA.
T
n'o - se compter... je fré - mis!.. C'est pourtant grâce à ton a -
F
- vis, ___ Que j'ai pris ___ ___ cet ha-bit de va - ge!..
RAPHAël PAËZ.
UN MAITRE d'HÔTEL.
Al -
Mes - sei - gneurs, ___ vous ê - tes ser - vis!..
PAGES.
Al -
Al -

2.

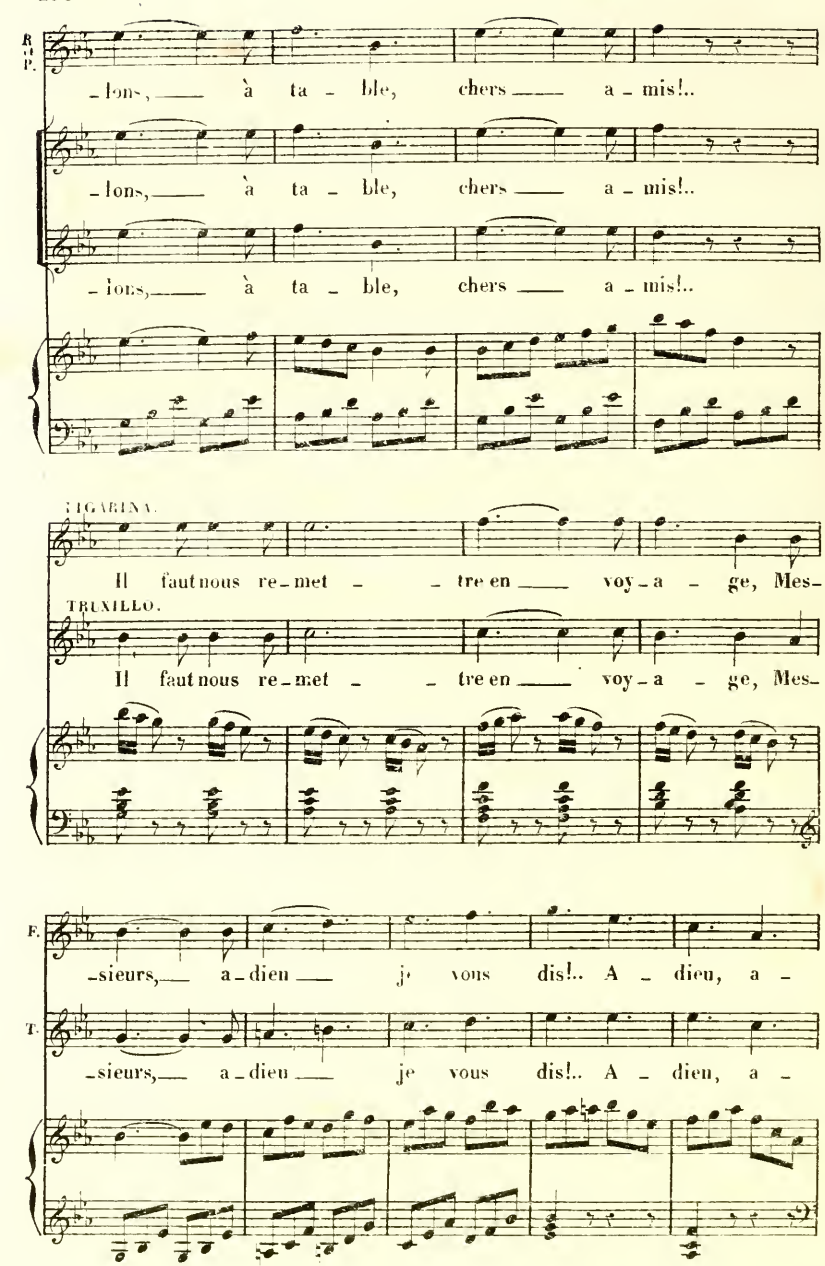
R. P.
-lons, à ta - ble, chers a - mis!..
-lons, à ta - ble, chers a - mis!..
-lons, à ta - ble, chers a - mis!..
FIGARINA.
Il faut nous re - met - tre en voy - a - ge, Mes-
TRUXILLO.
Il faut nous re - met - tre en voy - a - ge, Mes-
F.
-sieurs, a - dieu je vous dis!.. A - dieu, a -
T.
-sieurs, a - dieu je vous dis!.. A - dieu, a -

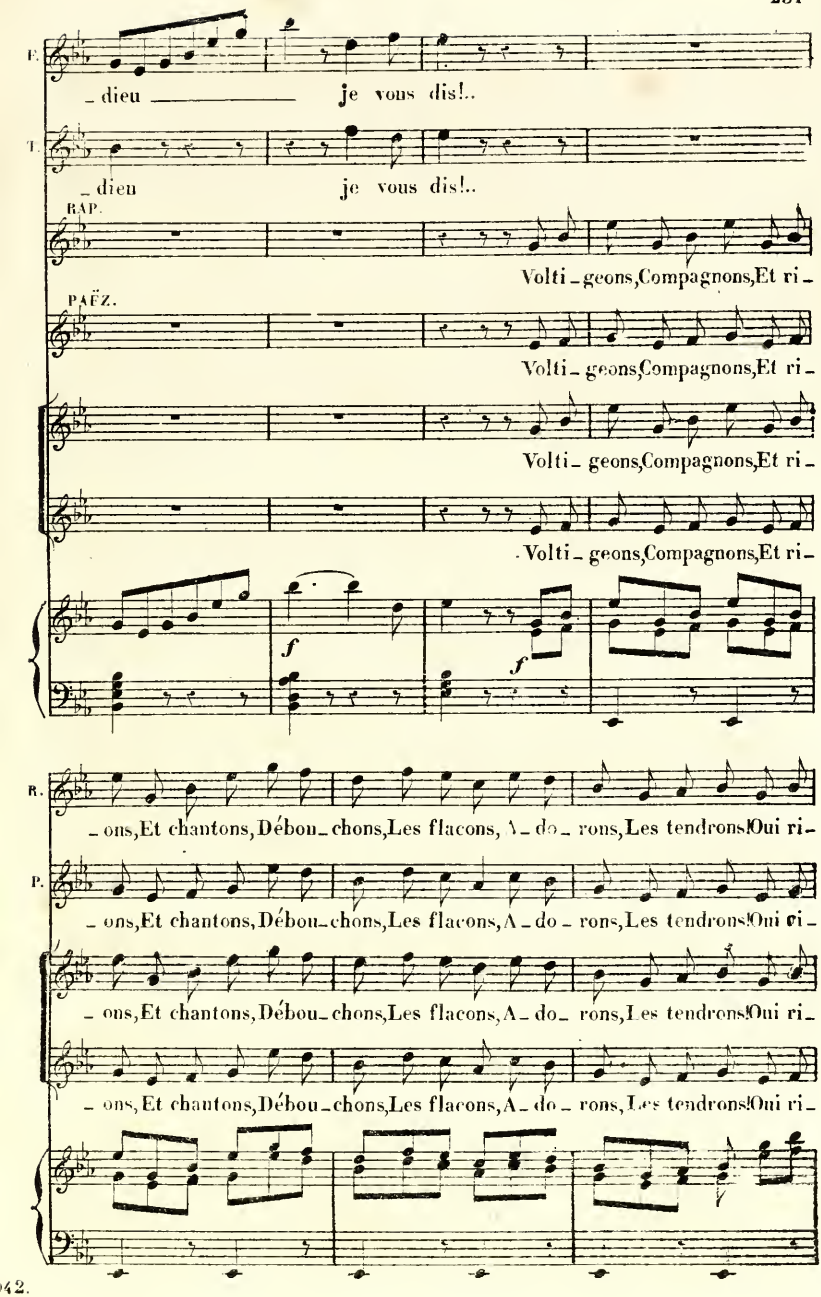
F.
_dieu je vous dis!..
T.
_dieu je vous dis!..
RAP.
Volti_geons,Compagnons,Et ri_
PAËZ.
Volti_geons,Compagnons,Et ri_
Volti_geons,Compagnons,Et ri_
Volti_geons,Compagnons,Et ri_
f
f
R.
_ons,Et chantons,Débou_chons,Les flacons,A_do_rons,Les tendrons!Oui ri_
P.
_ons,Et chantons,Débou_chons,Les flacons,A_do_rons,Les tendrons!Oui ri_
_ons,Et chantons,Débou_chons,Les flacons,A_do_rons,Les tendrons!Oui ri_
_ons,Et chantons,Débou_chons,Les flacons,A_do_rons,Les tendrons!Oui ri_

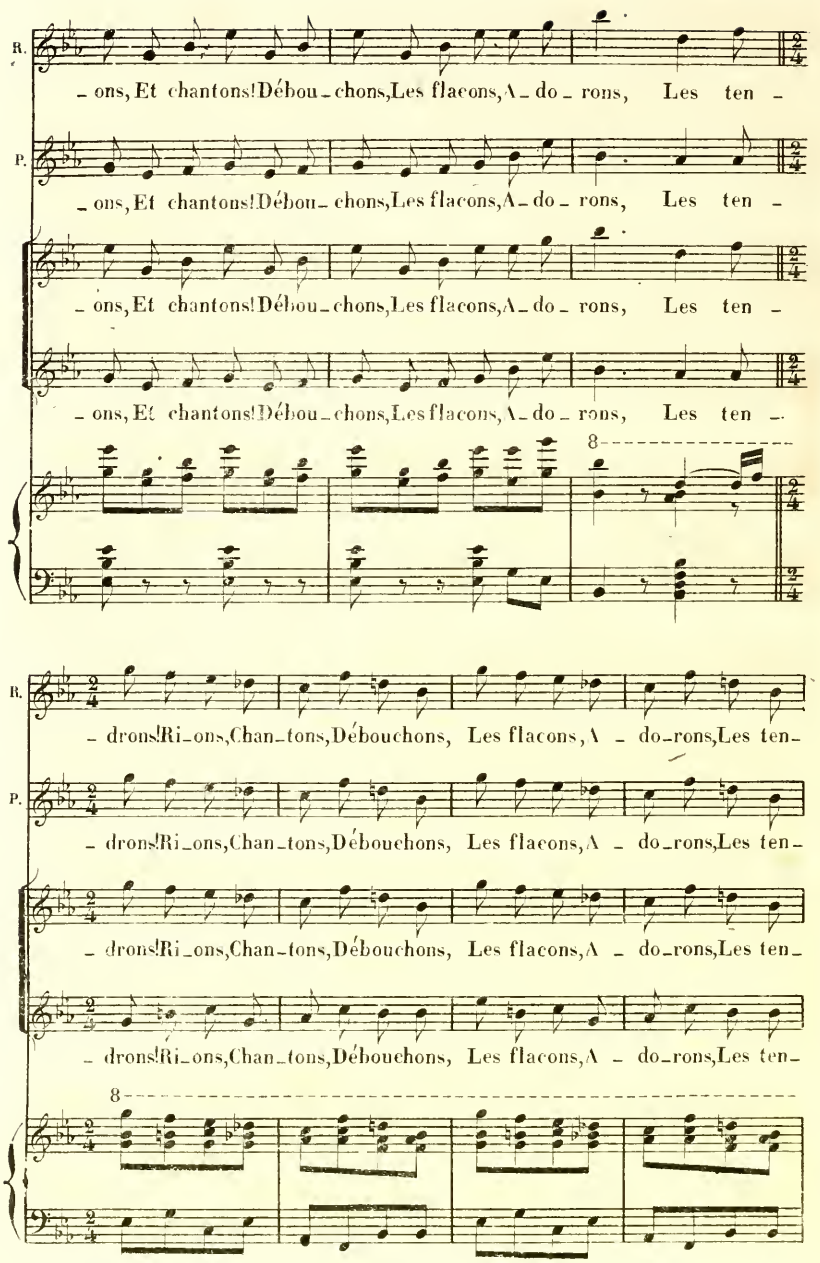
R.
- ons, Et chantons! Débou - chons, Les flacons, A - do - rons, Les ten -
P.
- ons, Et chantons! Débou - chons, Les flacons, A - do - rons, Les ten -
- ons, Et chantons! Débou - chons, Les flacons, A - do - rons, Les ten -
- ons, Et chantons! Débou - chons, Les flacons, A - do - rons, Les ten -
8
- drons! Ri - ons, Chan - tons, Débouchons, Les flacons, A - do - rons, Les ten -
- drons! Ri - ons, Chan - tons, Débouchons, Les flacons, A - do - rons, Les ten -
- drons! Ri - ons, Chan - tons, Débouchons, Les flacons, A - do - rons, Les ten -
- drons! Ri - ons, Chan - tons, Débouchons, Les flacons, A - do - rons, Les ten -
8

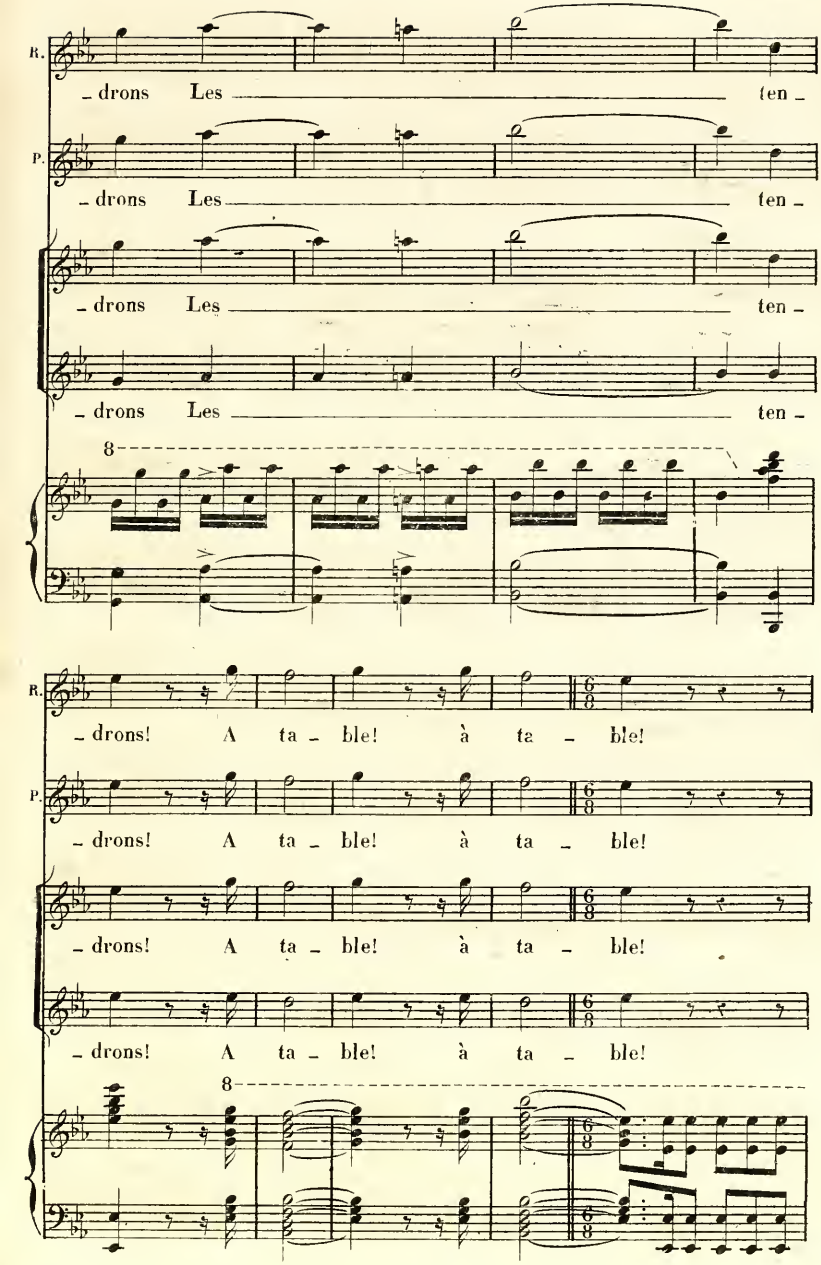
R.
– drons Les ten –
P.
– drons Les ten –
– drons Les ten –
– drons Les ten –
8
R.
– drons! A ta – ble! à ta – ble!
P.
– drons! A ta – ble! à ta – ble!
– drons! A ta – ble! à ta – ble!
– drons! A ta – ble! à ta – ble!
8

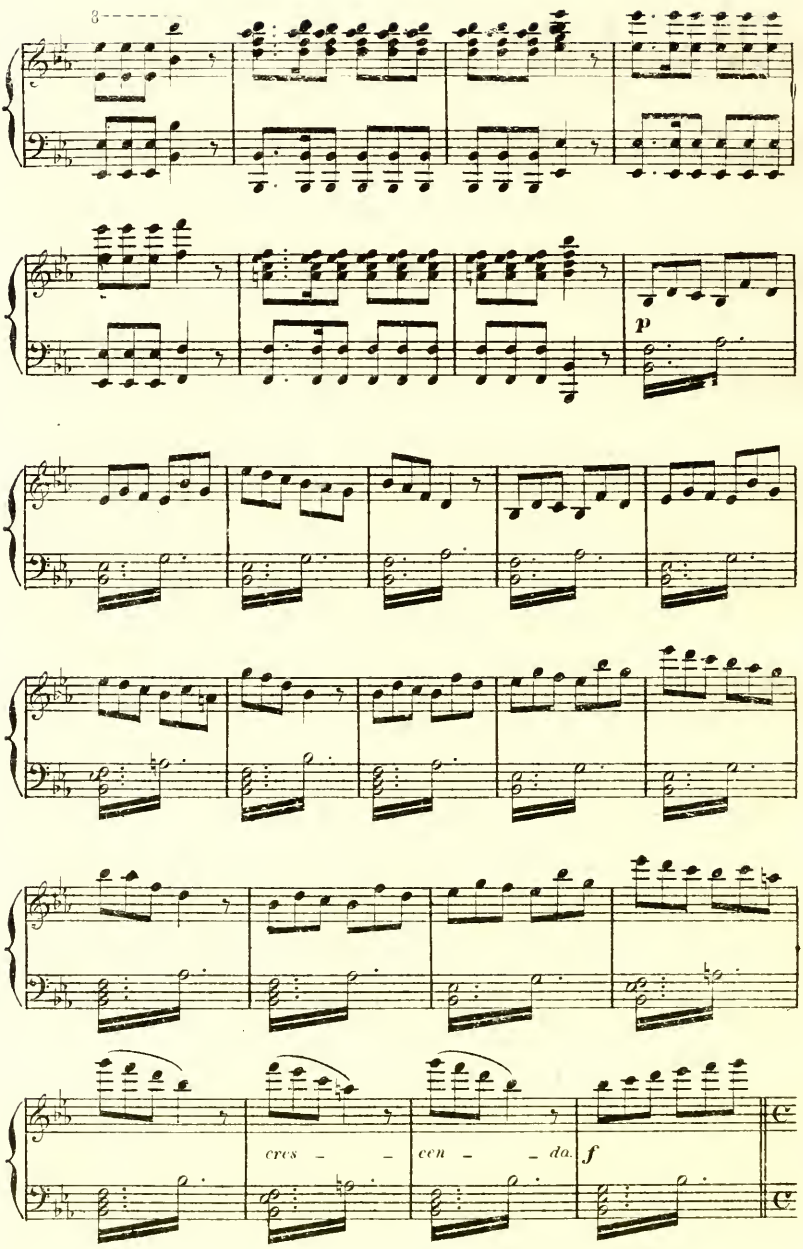
3
p
cres - - -
cen - - - do.
f

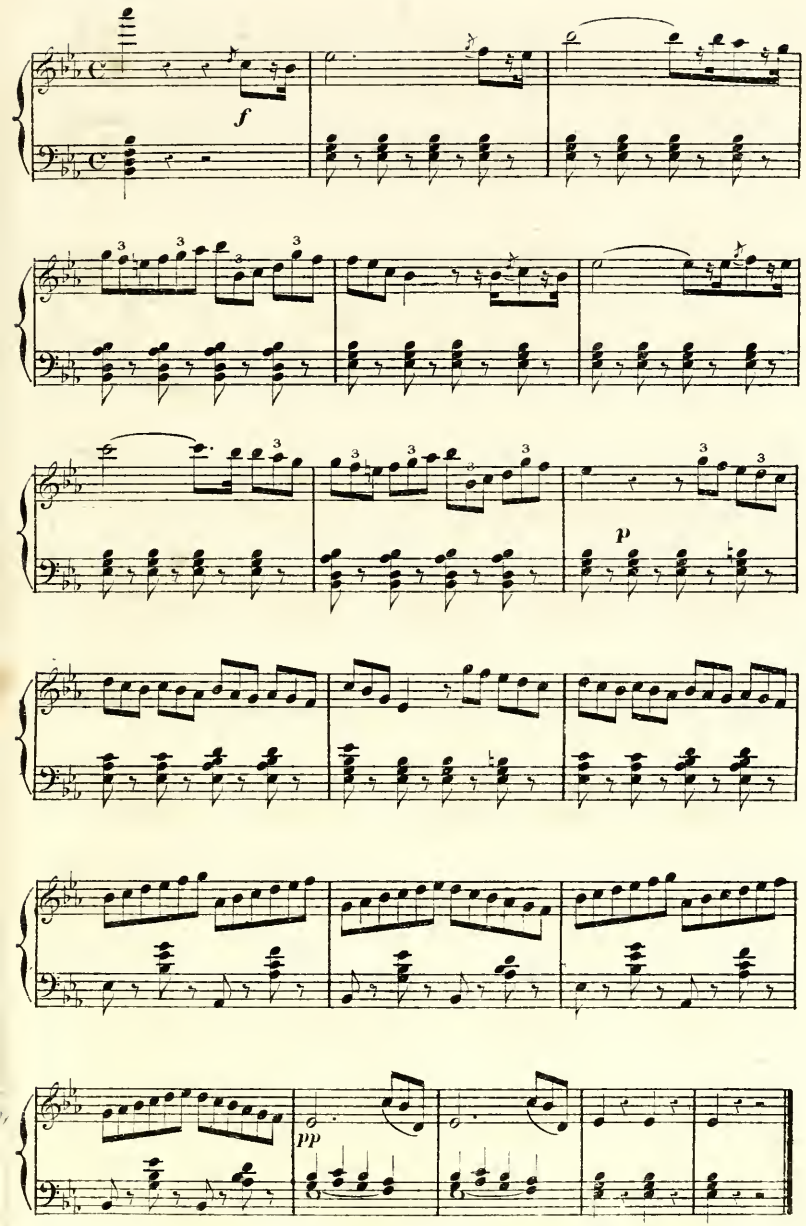
f
p
pp

N°. 15. AIR.

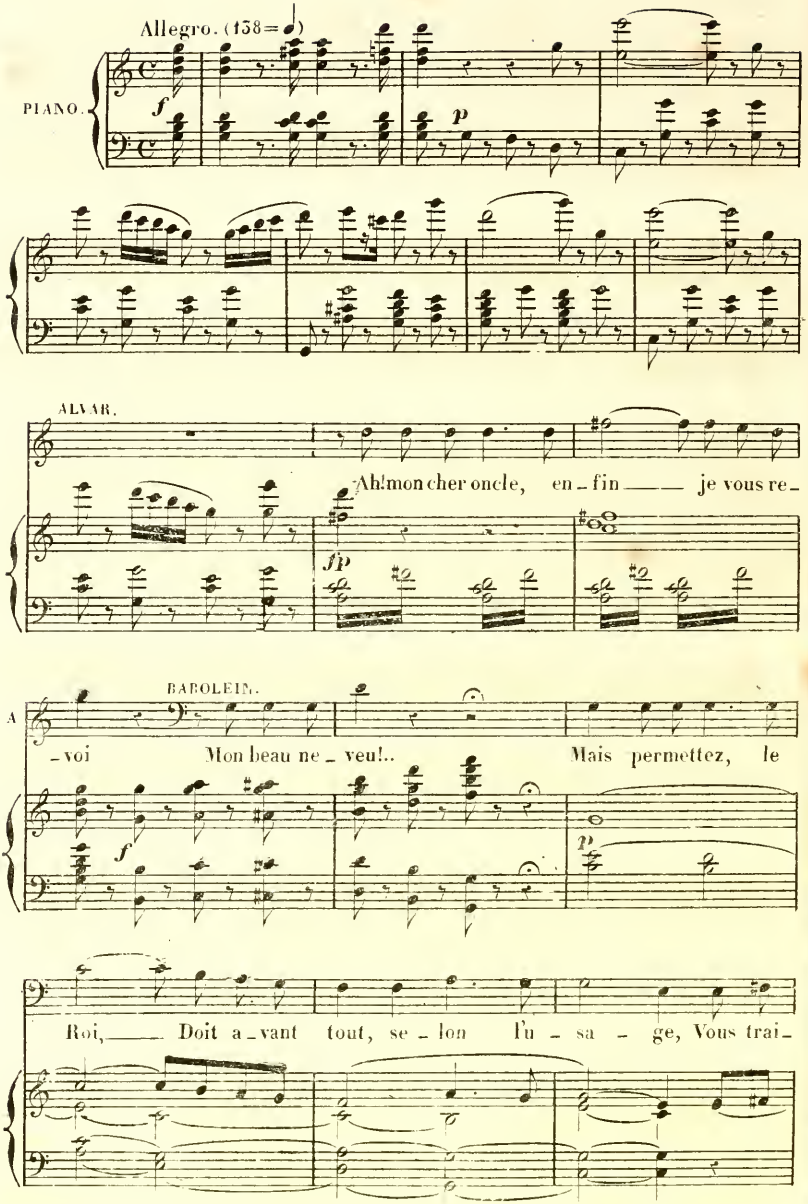
Allegro. (138=♩)
PIANO.
f
p
ALVAR.
Ah! mon cher oncle, en - fin —— je vous re -
fp
A
BABOLEIN.
- voi Mon beau ne - veu!.. Mais permettez, le
f
p
Roi, —— Doit a - vant tout, se - lon l'u - sa - ge, Vous trai -

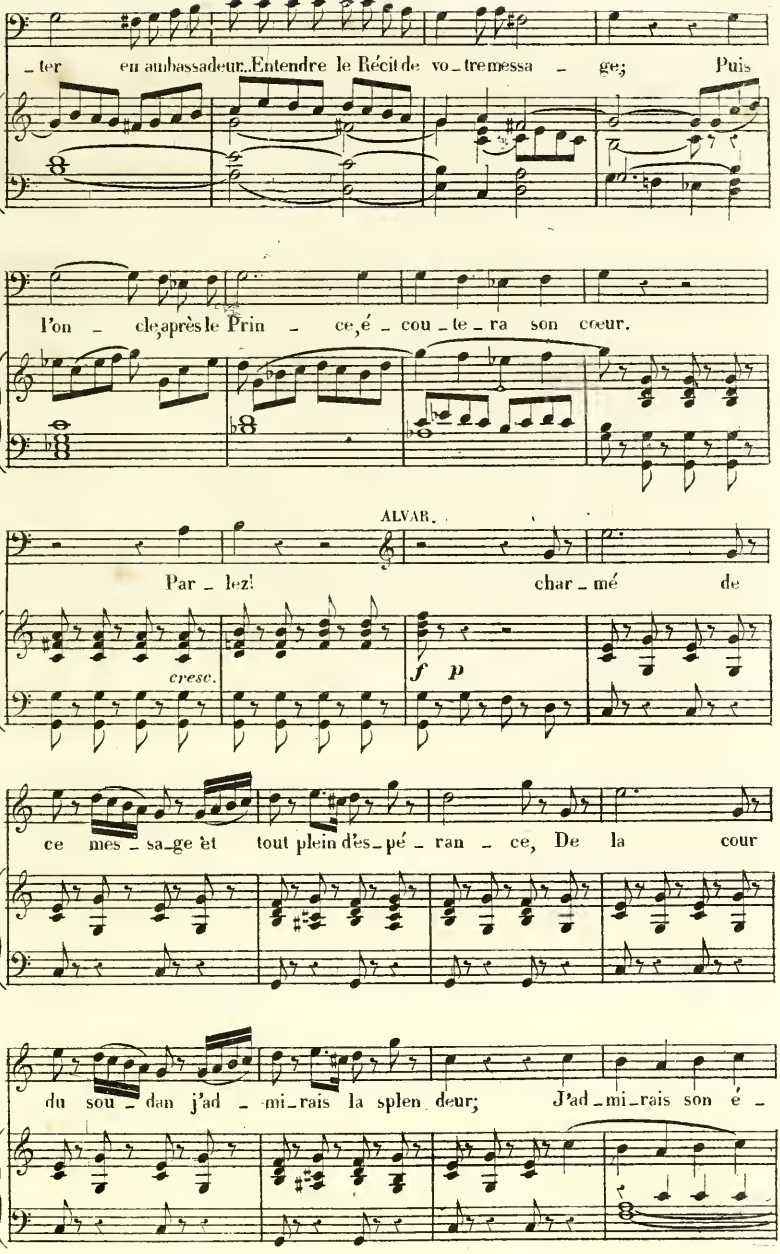
_ter en ambassadeur..Entendre le Récit de vo_tre messa _ ge; Puis
l'on _ cle, après le Prin _ ce, é _ cou _ te _ ra son cœur.
ALVAR.
Par _ lez! char _ mé de
cresc.
f p
ce mes _ sa _ ge et tout plein d'es _ pé _ ran _ ce, De la cour
du sou _ dan j'ad _ mi _ rais la splen deur; J'ad _ mi _ rais son é _

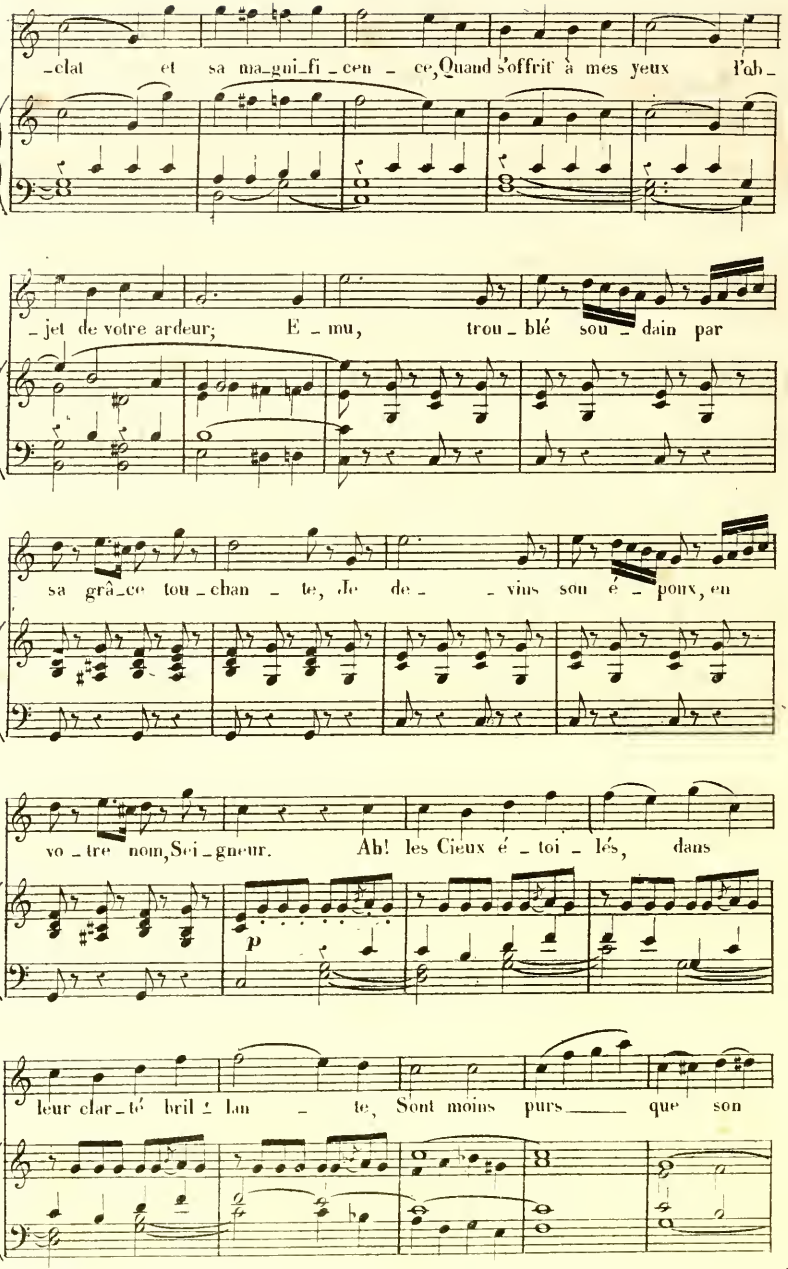
-clat et sa ma-gni-fi-cen-ce, Quand s'offrit à mes yeux l'ob-
-jet de votre ardeur; E-mu, trou-blé sou-dain par
sa grâ-ce tou-chan-te, Je de- vins sou é-poux, en
vo-tre nom, Sei-gneur. Ah! les Cieux é-toi-lés, dans
p
leur clar-té bril-lan-te, Sont moins purs que son

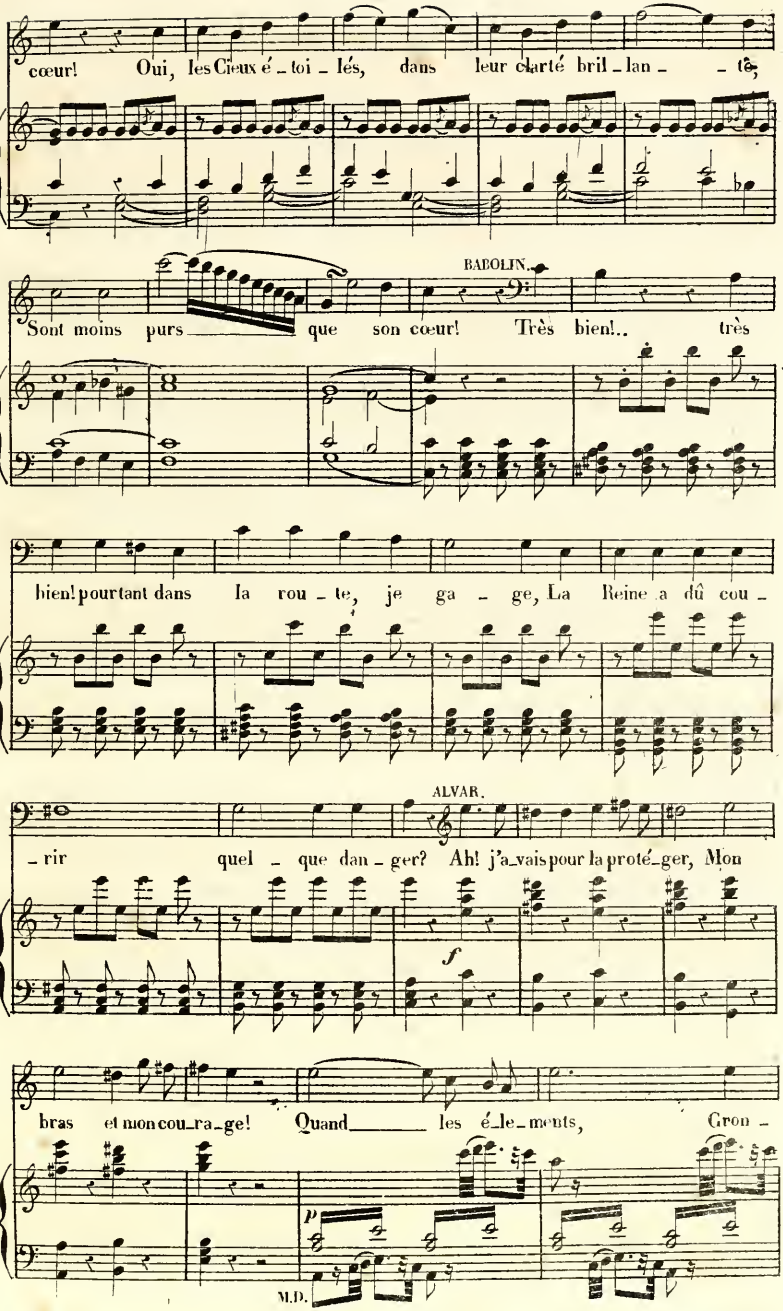
cœur! Oui, les Cieux é_toi_lés, dans leur clarté bril_lan_ _tê;
BAROLIN.
Sont moins purs que son cœur! Très bien!.. très
bien! pourtant dans la rou_te, je ga_ge, La Reine a dû cou_
ALVAR.
_rir quel_que dan_ger? Ah! j'a_vais pour la proté_ger, Mon
f
bras et mon cou_ra_ge! Quand les é_le_ments, Gron_
p
M.D.

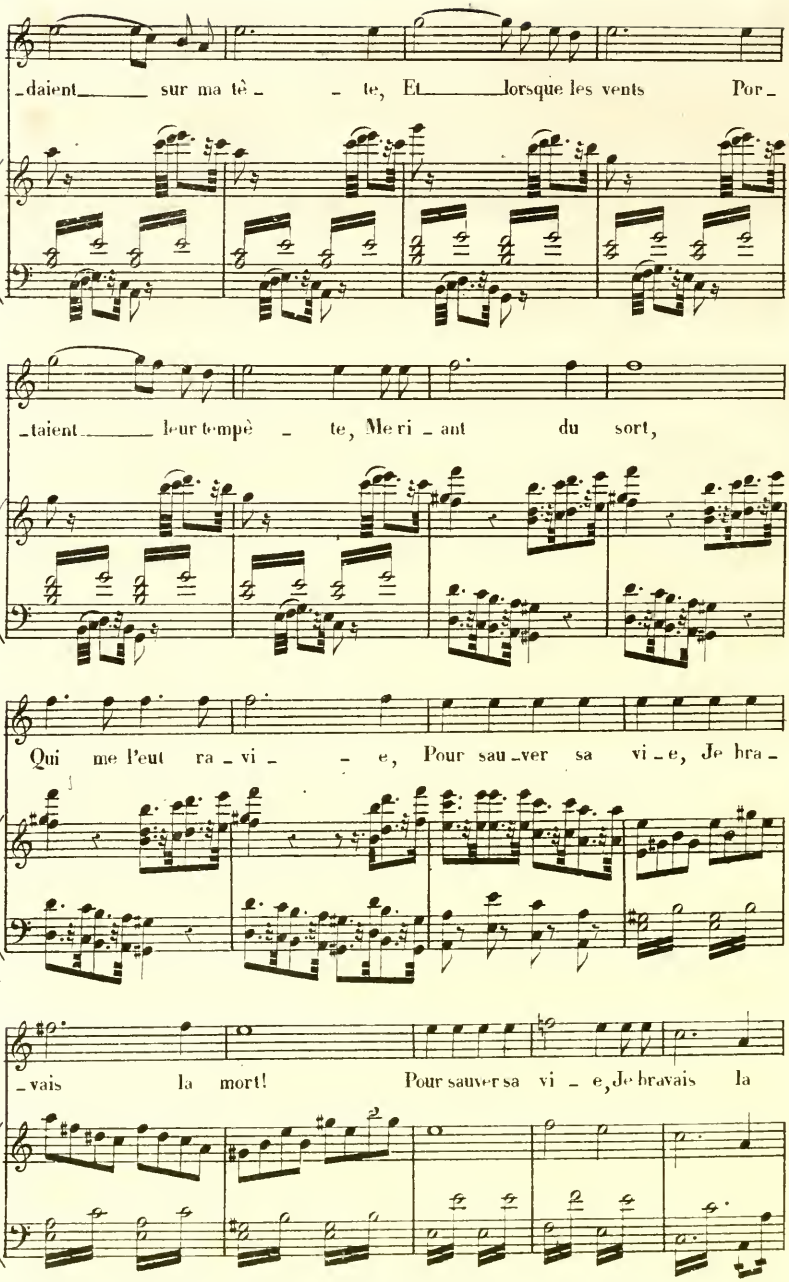
daient sur ma tê - te, Et lorsque les vents Por -
taient leur tempê - te, Me ri - ant du sort,
Qui me l'eut ra - vi - e, Pour sau - ver sa vi - e, Je bra -
vais la mort! Pour sauver sa vi - e, Je bravais la

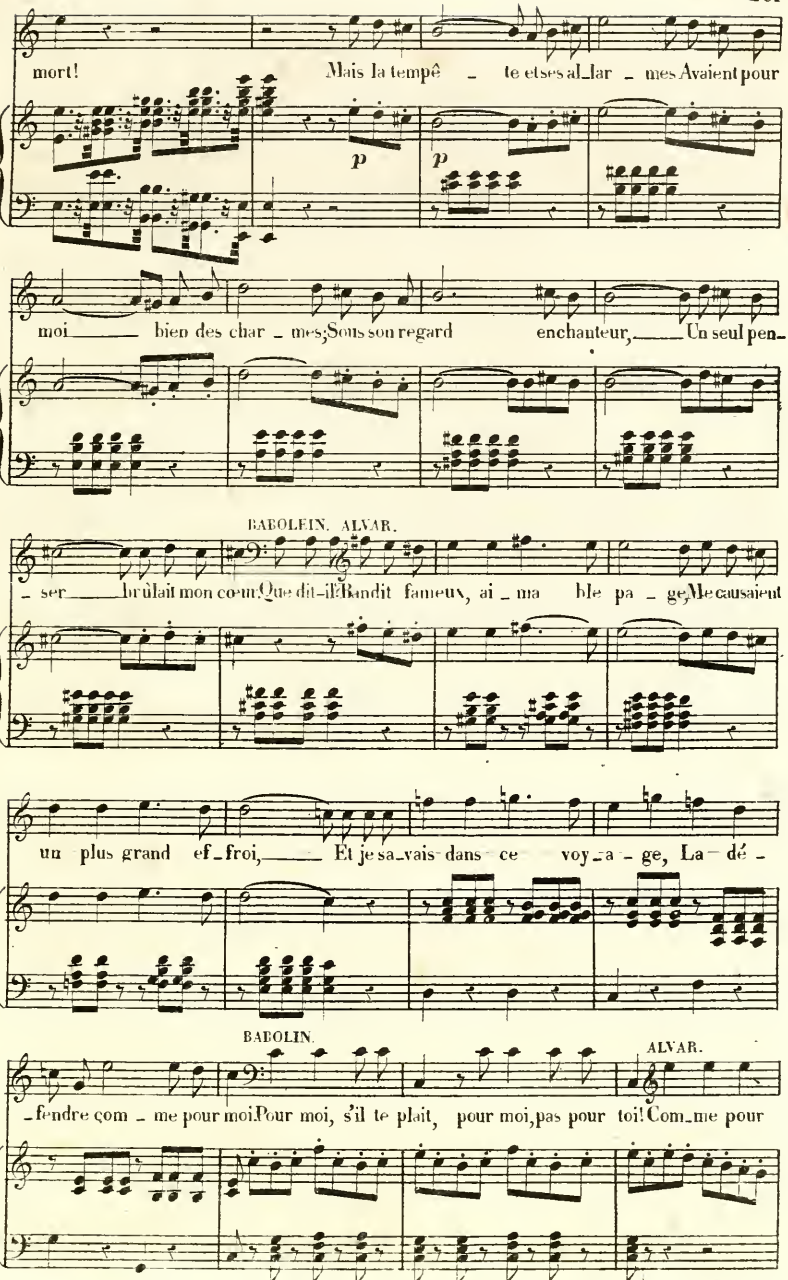
mort! Mais la tempê - te et ses al_lar - mes Avaient pour
p
p
moi bien des char - mes; Sous son regard enchanteur, Un seul pen-
BABOLEIN. ALVAR.
- ser brûlait mon coeur! Que dit-il? Bandit fameux, ai - ma ble pa - ge, Me causaient
un plus grand ef_froi, Et je sa_vais dans ce voy_a - ge, La dé -
BABOLIN. ALVAR.
-fendre com - me pour moi! Pour moi, s'il te plait, pour moi, pas pour toi! Com_me pour

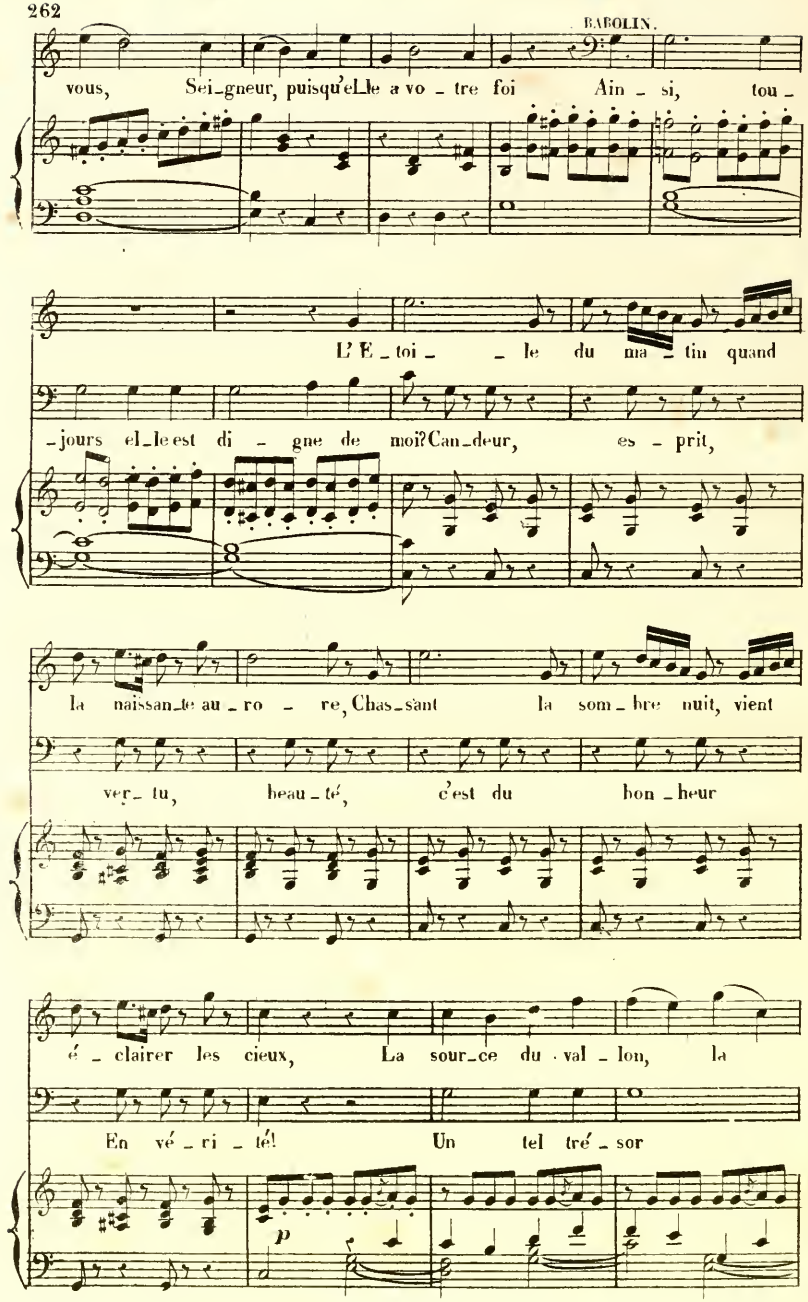
BABOLIN.
vous, Sei-gneur, puisqu'elle a vo-tre foi Ain-si, tou-
L'E-toi- -le du ma-tin quand
-jours elle est di- gne de moi? Can-deur, es- prit,
la naissan-te au-ro- re, Chas-sant la som-bre nuit, vient
ver- tu, beau-té, c'est du bon-heur
é- clairer les cieux, La sour-ce du val-lon, la
En vé-ri-té! Un tel tré-sor
p

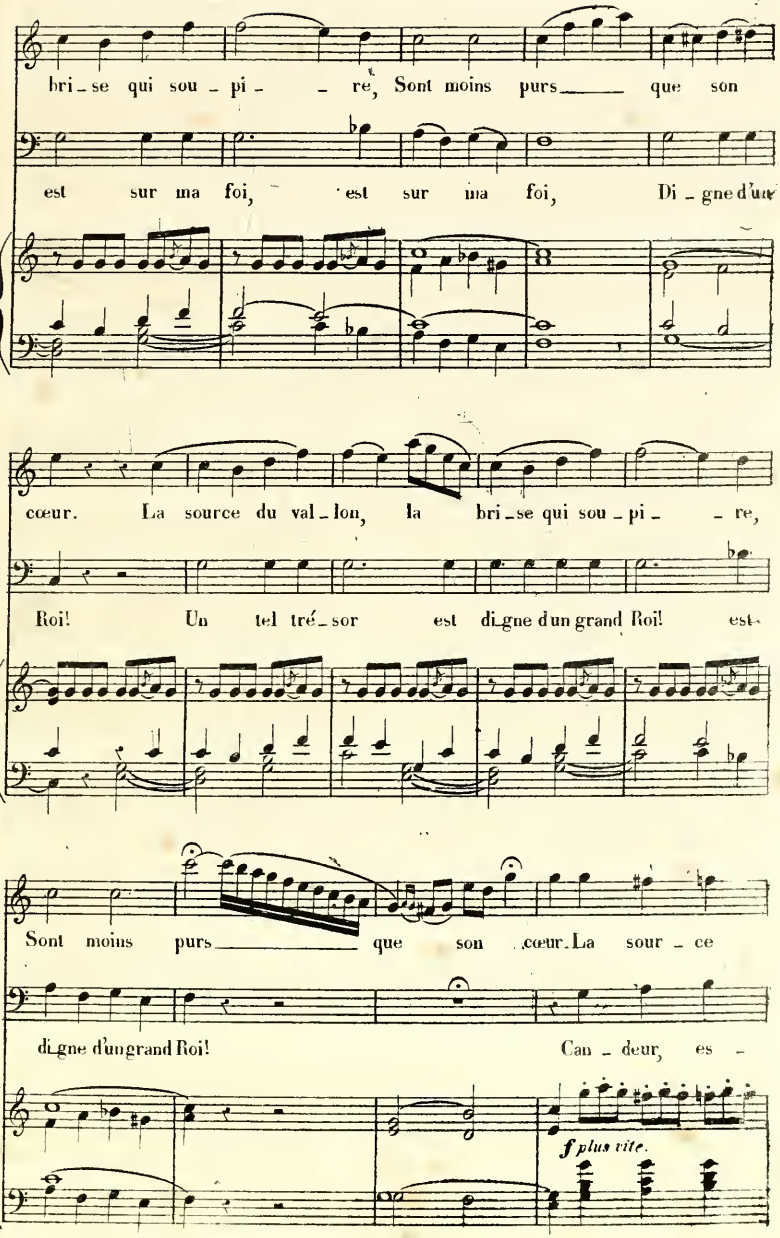
bri_se qui sou_pi_ _ re, Sont moins purs_____ que son
est sur ma foi, est sur ma foi, Di_gne d'un
cœur. La source du val_lon, la bri_se qui sou_pi_ _ re,
Roi! Un tel tré_sor est di_gne d'un grand Roi! est-
Sont moins purs_____ que son cœur. La sour_ce
di_gne d'un grand Roi! Can_deur, es_
f plus vite.

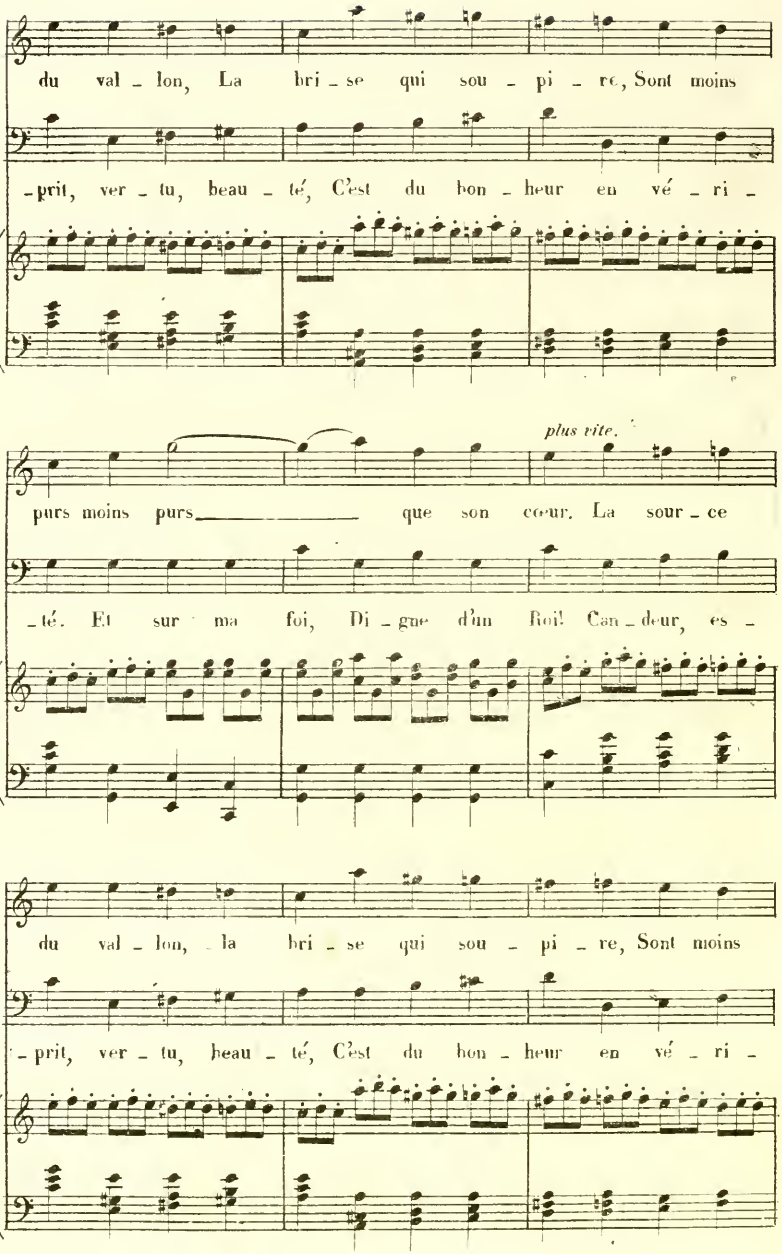
du val - lon, La bri - se qui sou - pi - re, Sont moins
- prit, ver - tu, beau - té, C'est du bon - heur en vé - ri -
plus vite.
purs moins purs que son cœur. La sour - ce
- té. Et sur ma foi, Di - gne d'un Roi! Can - deur, es -
du val - lon, la bri - se qui sou - pi - re, Sont moins
- prit, ver - tu, beau - té, C'est du bon - heur en vé - ri -

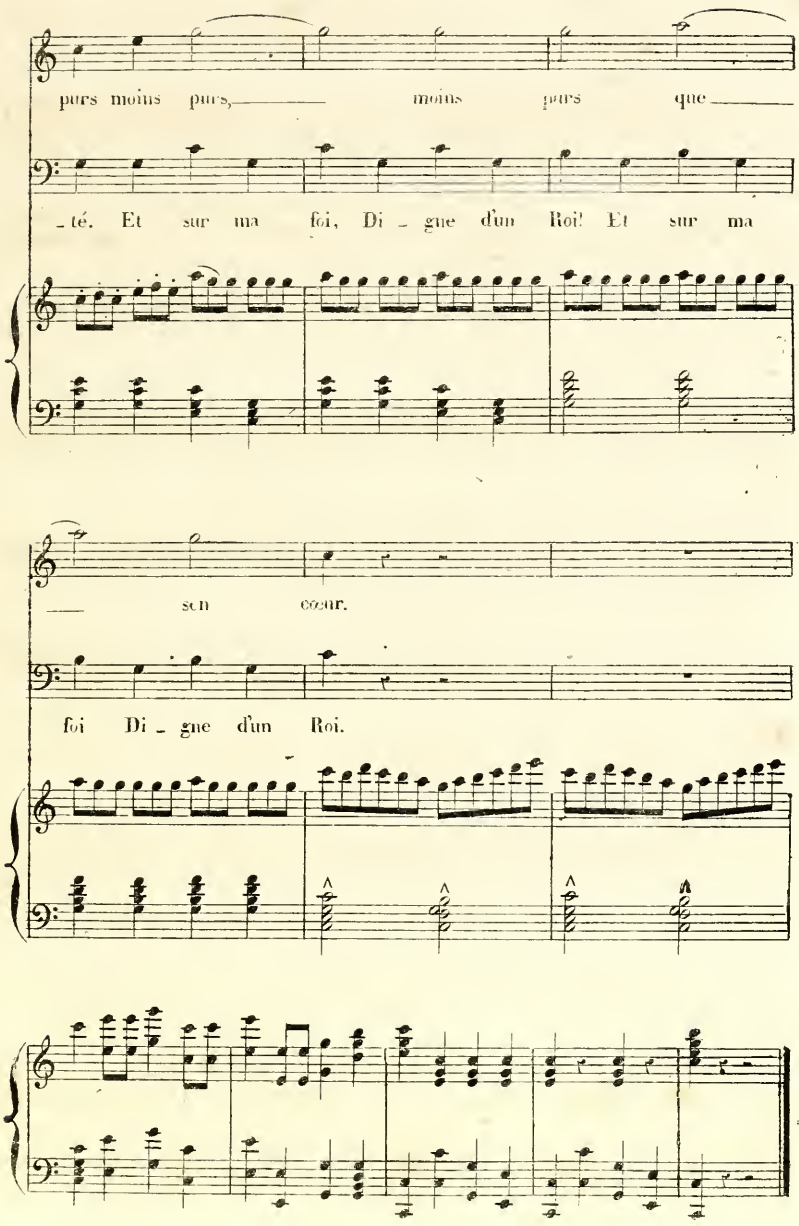
purs moins purs, moins purs que
_té. Et sur ma foi, Di _ gne d'un Roi! Et sur ma
sen cœur.
foi Di _ gne d'un Roi.

N.° 16.

MÉLODRAME.

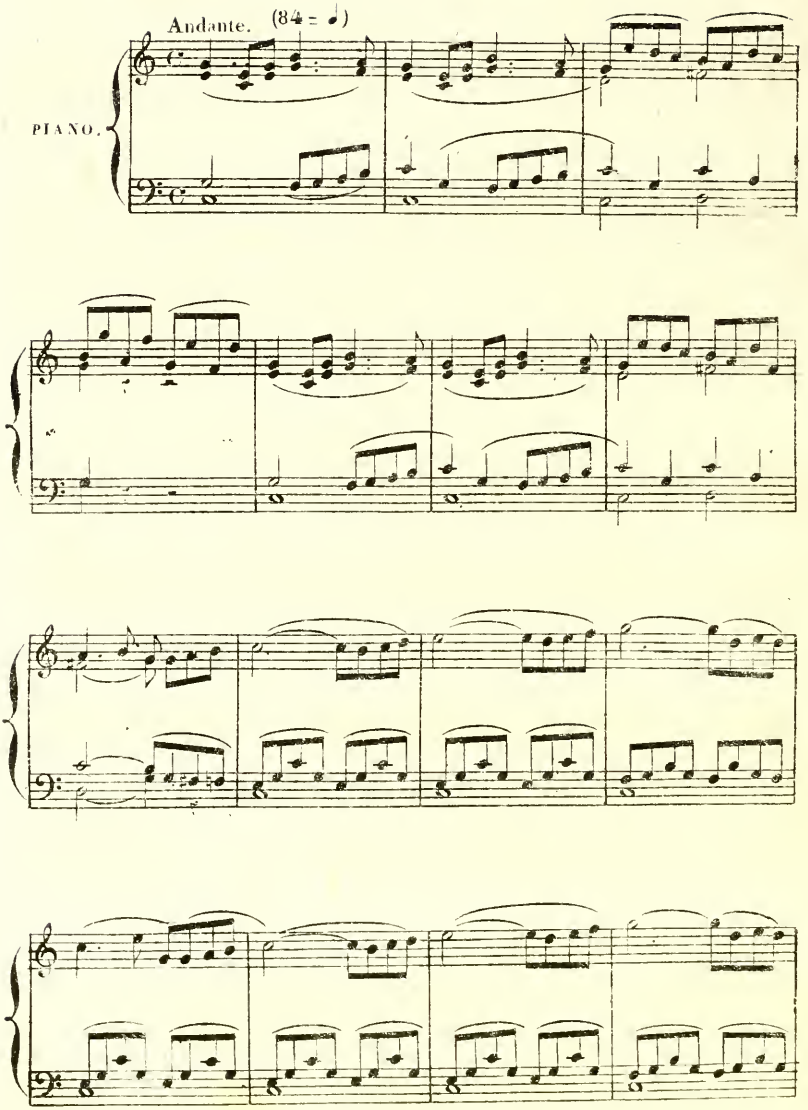

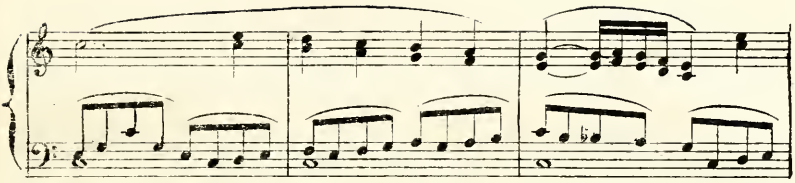

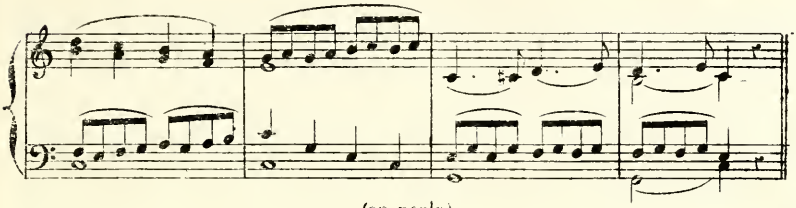

(on parle)

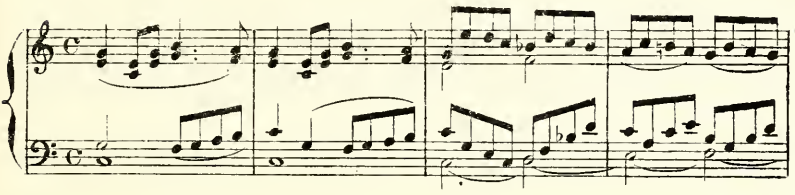

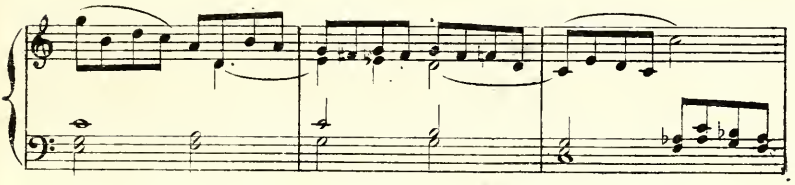

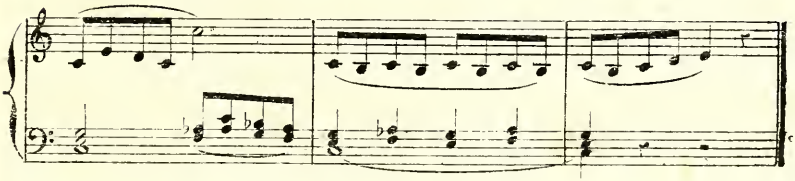

N° 17.

AIR.

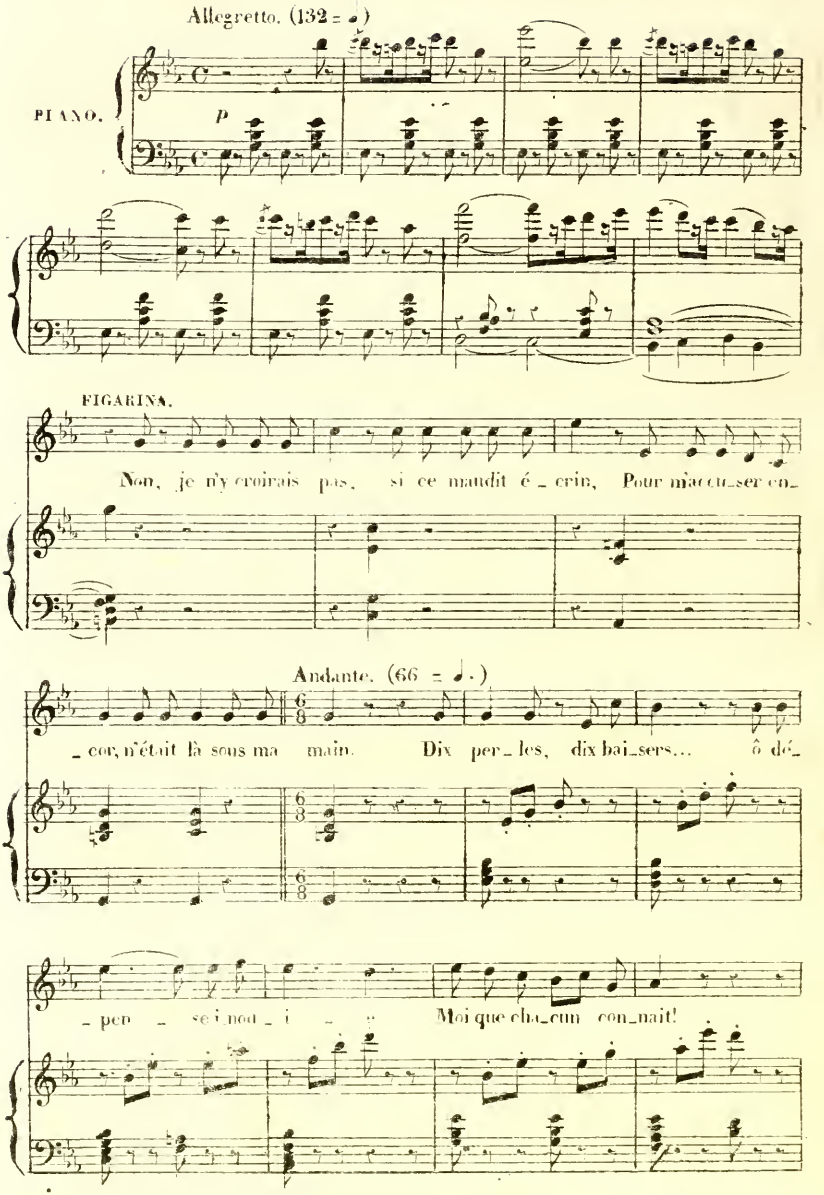
Allegretto. (132 = ♩)
PIANO.
p
FIGARINA.
Non, je n'y croirais pas, si ce maudit é_crin, Pour m'accu_ser con_
Andante. (66 = ♩.)
_cor, n'était là sous ma main. Dix per_les, dix bai_sers... ô dé_
_per _ se i nou_i _ _ Moi que cha_cun con_nait!

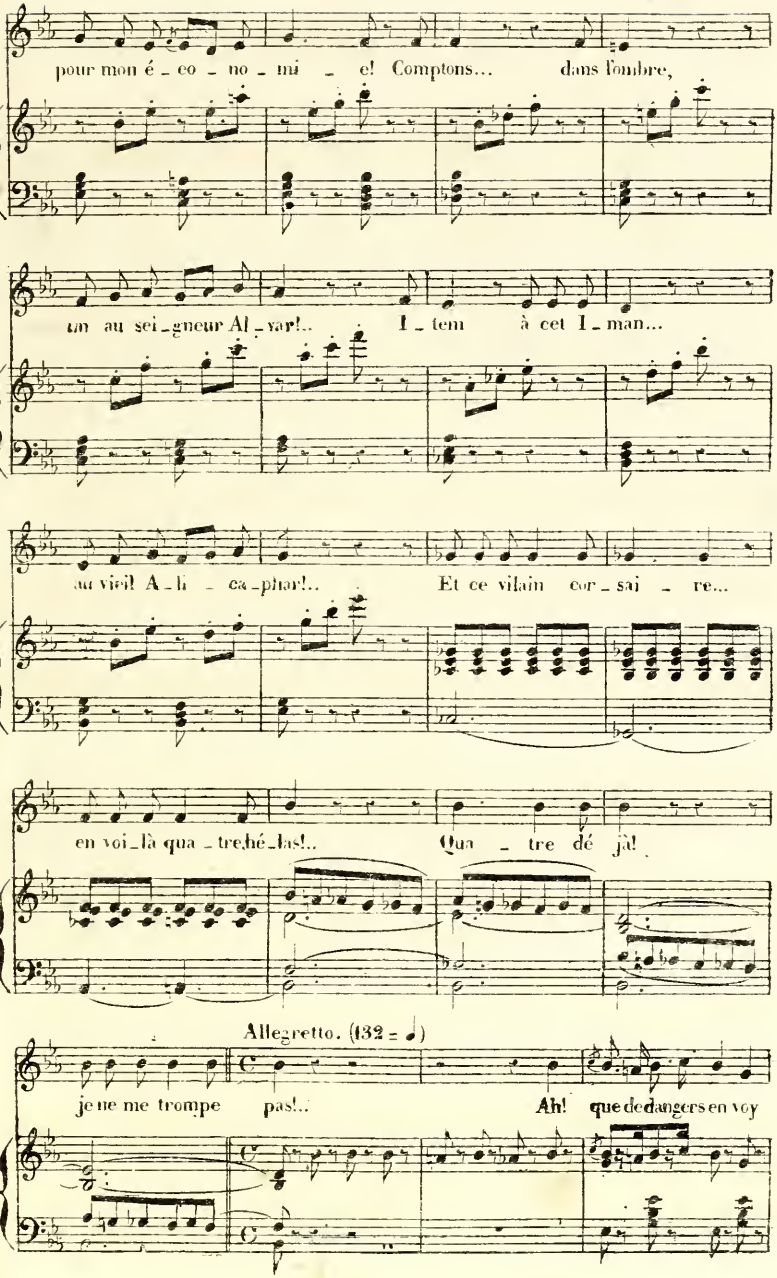
pour mon é - co - no - mi - e! Comptons... dans l'ombre,
un au sei - gneur Al - var!.. I - tem à cet I - man...
au vieil A - li - ca - phar!.. Et ce vilain cor - sai - re...
en voi - là qua - tre, hé - las!.. Qua - tre dé jà!
Allegretto. (132 = 𝅗𝅥)
je ne me trompe pas!.. Ah! que de dangers en voy

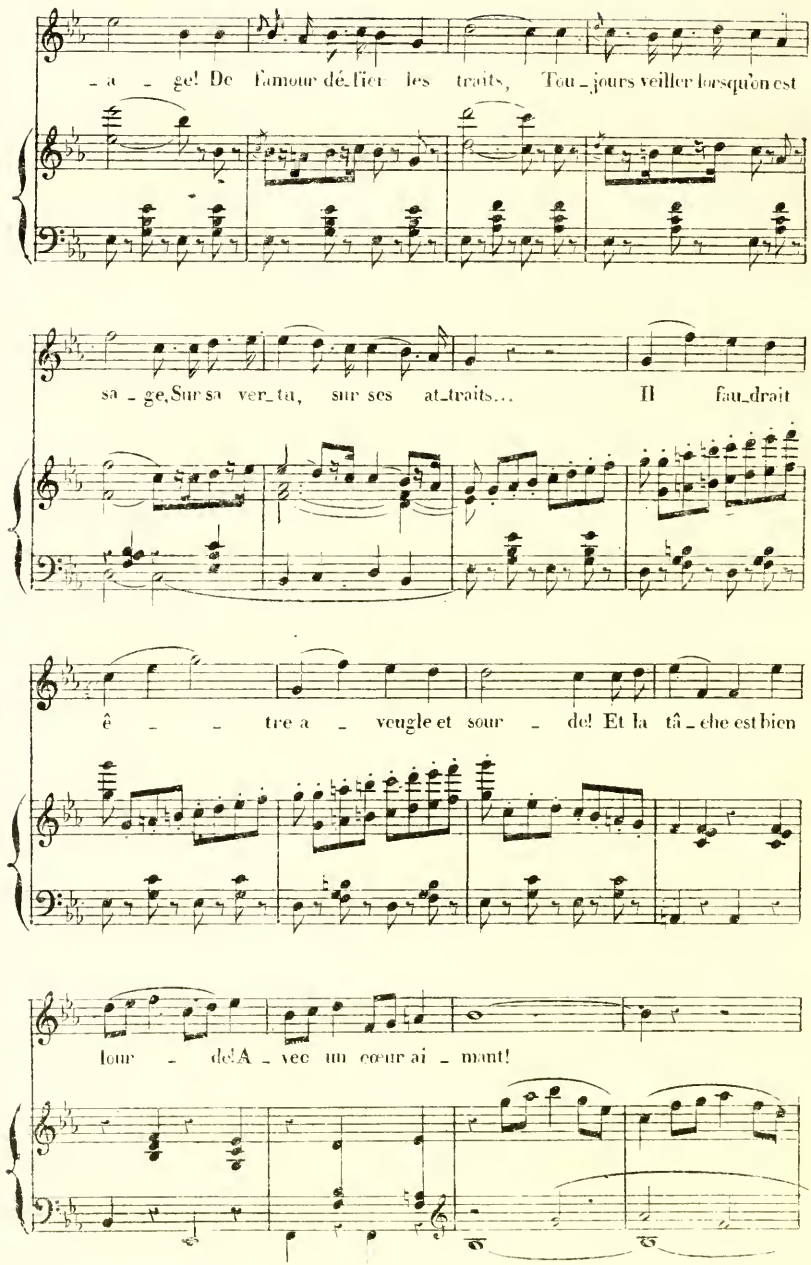
- a - ge! De l'amour dé-fier les traits, Tou-jours veiller lorsqu'on est
sa - ge, Sur sa ver-tu, sur ses at-traits... Il fau-drait
ê - - tre a - veugle et sour - de! Et la tâ-che est bien
lour - de! A - vec un cœur ai - mant!

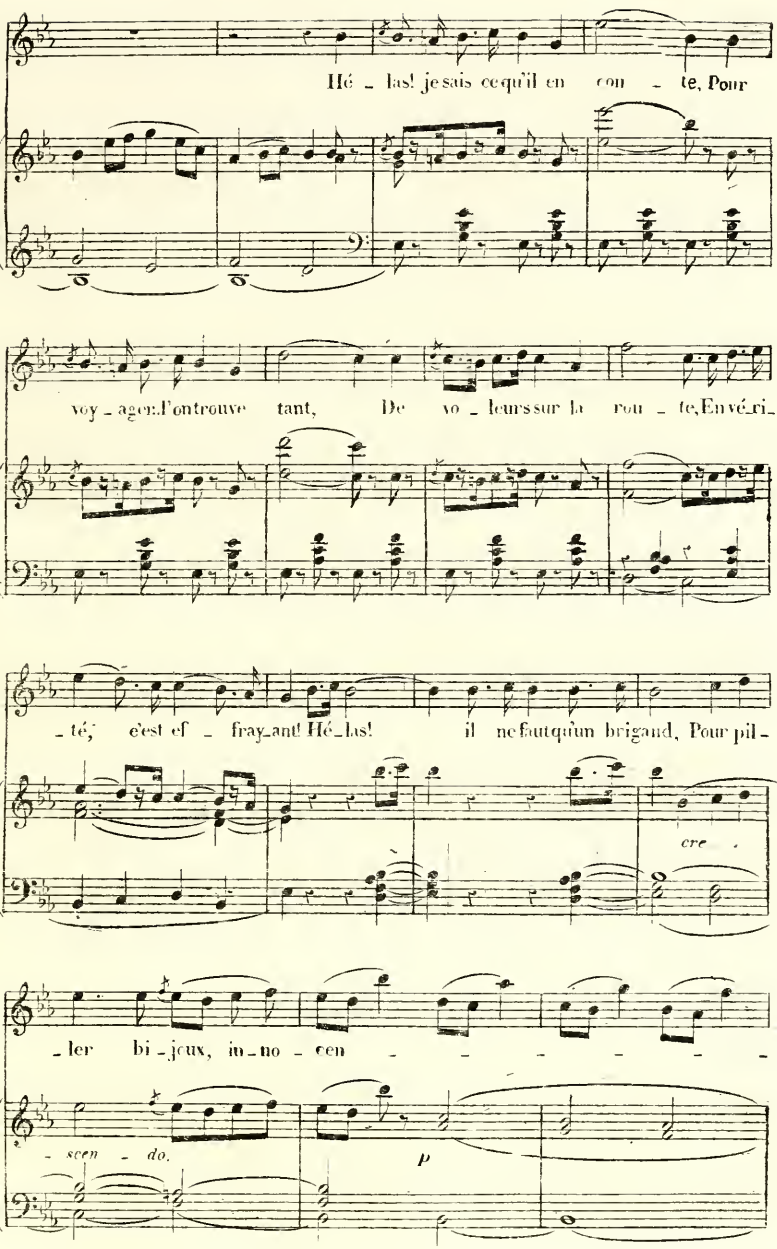
Hé - las! je sais ce qu'il en con - te, Pour
voy - ager: J'en trouve tant, De vo - leurs sur la rou - te, En vé - ri -
- té, c'est ef - fray - ant! Hé - las! il ne faut qu'un brigand, Pour pil -
cre
- ler bi - joux, in - no - cen
- scen - do.
p

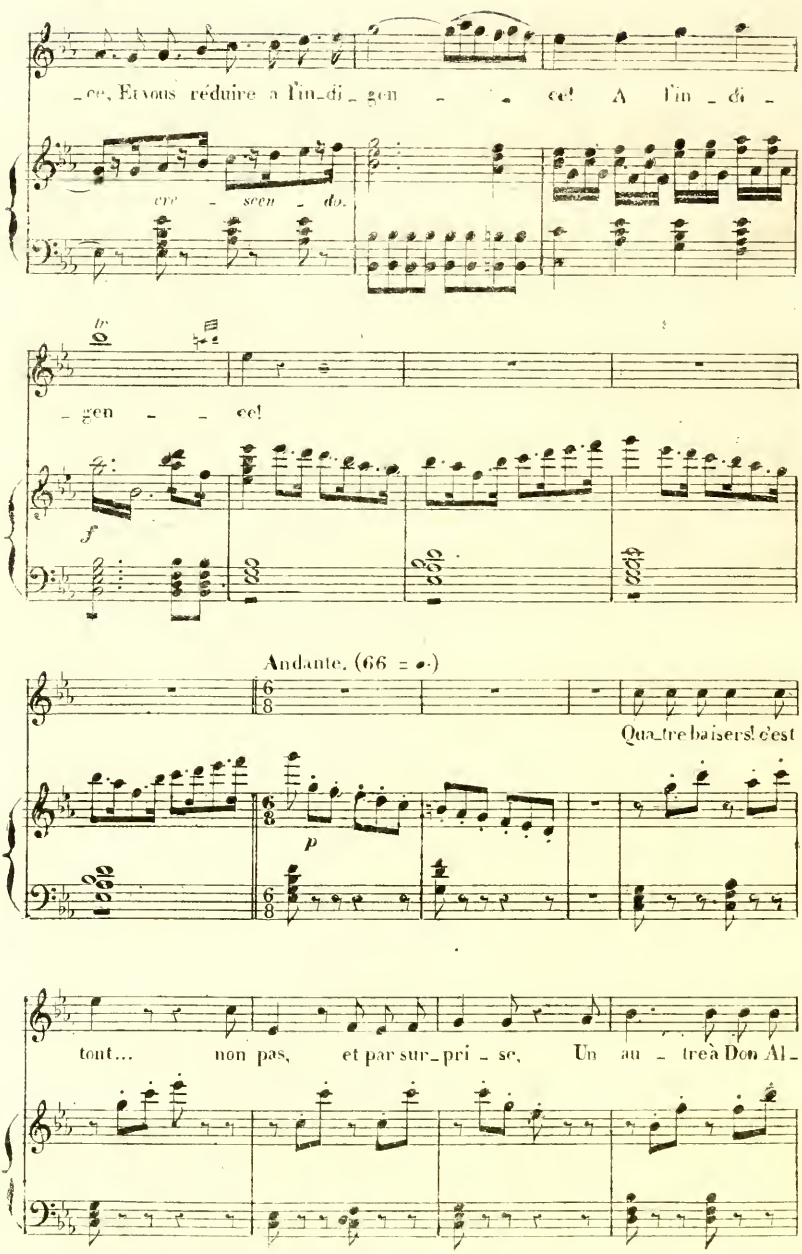
_ce, Et vous réduire a l'in_di_gen _ _ ce! A l'in_di_
cre _ scen _ do.
_gen _ _ ce!
Andante. (66 = ♩.)
Qua_tre baisers! c'est
tout... non pas, et par sur_pri_se, Un au_tre à Don Al_

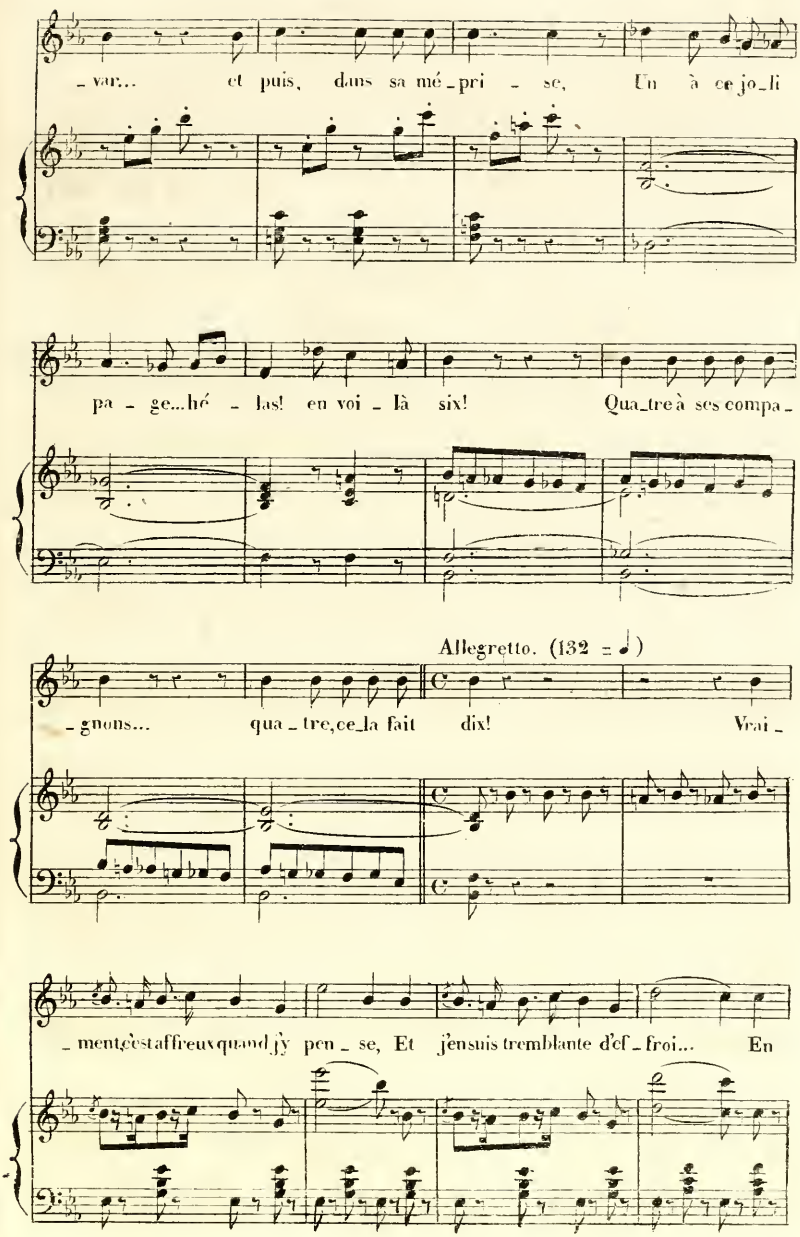
- var... et puis, dans sa mé - pri - se, Un à ce jo - li
pa - ge...hé - las! en voi - là six! Qua - tre à ses compa -
Allegretto. (132 = ♩)
- gnons... qua - tre, ce - la fait dix! Vrai -
- ment c'est affreux quand j'y pen - se, Et j'en suis tremblante d'ef - froi... En

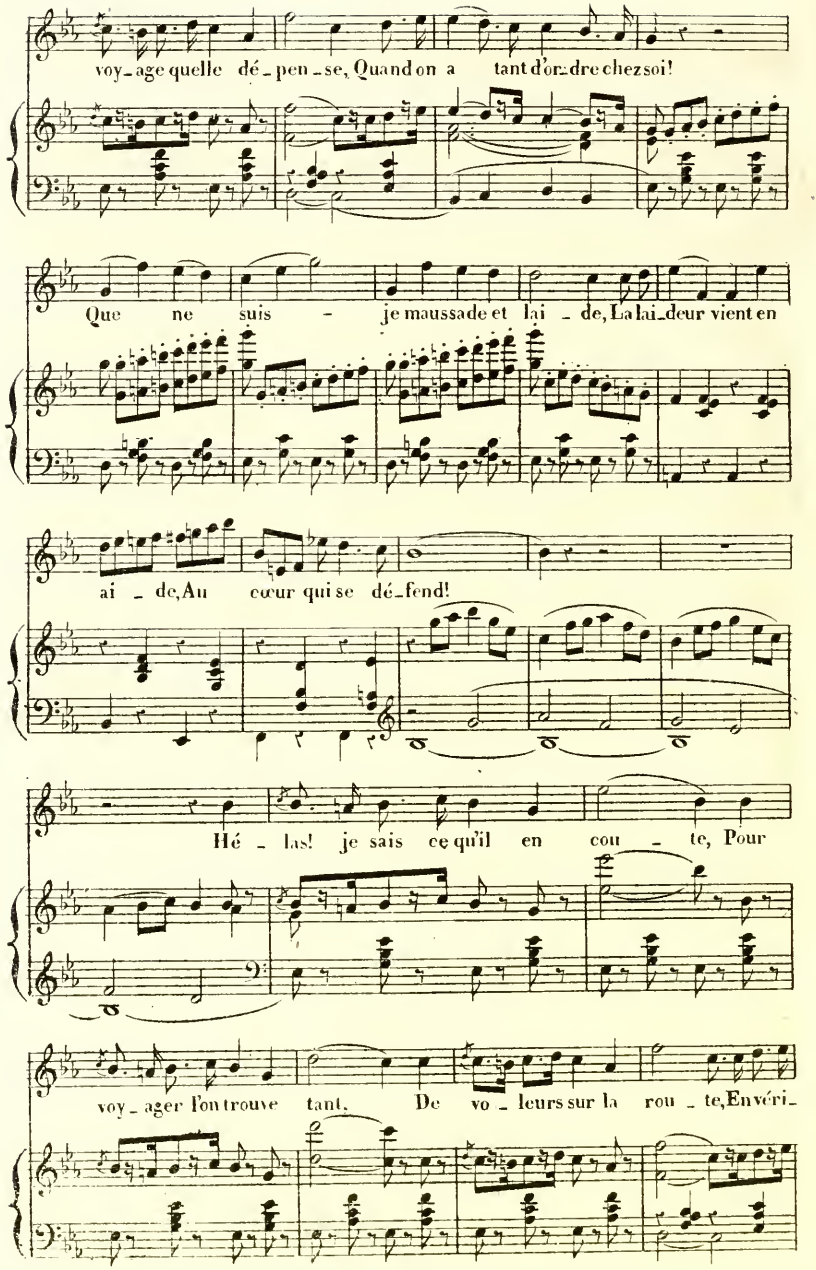
voy_age quelle dé_pen_se, Quand on a tant d'or_dre chez soi!
Que ne suis - je maussade et lai - de, La lai_deur vient en
ai - de, Au cœur qui se dé_fend!
Hé - las! je sais ce qu'il en cou - te, Pour
voy_ager l'on trouve tant. De vo - leurs sur la rou - te, En véri_

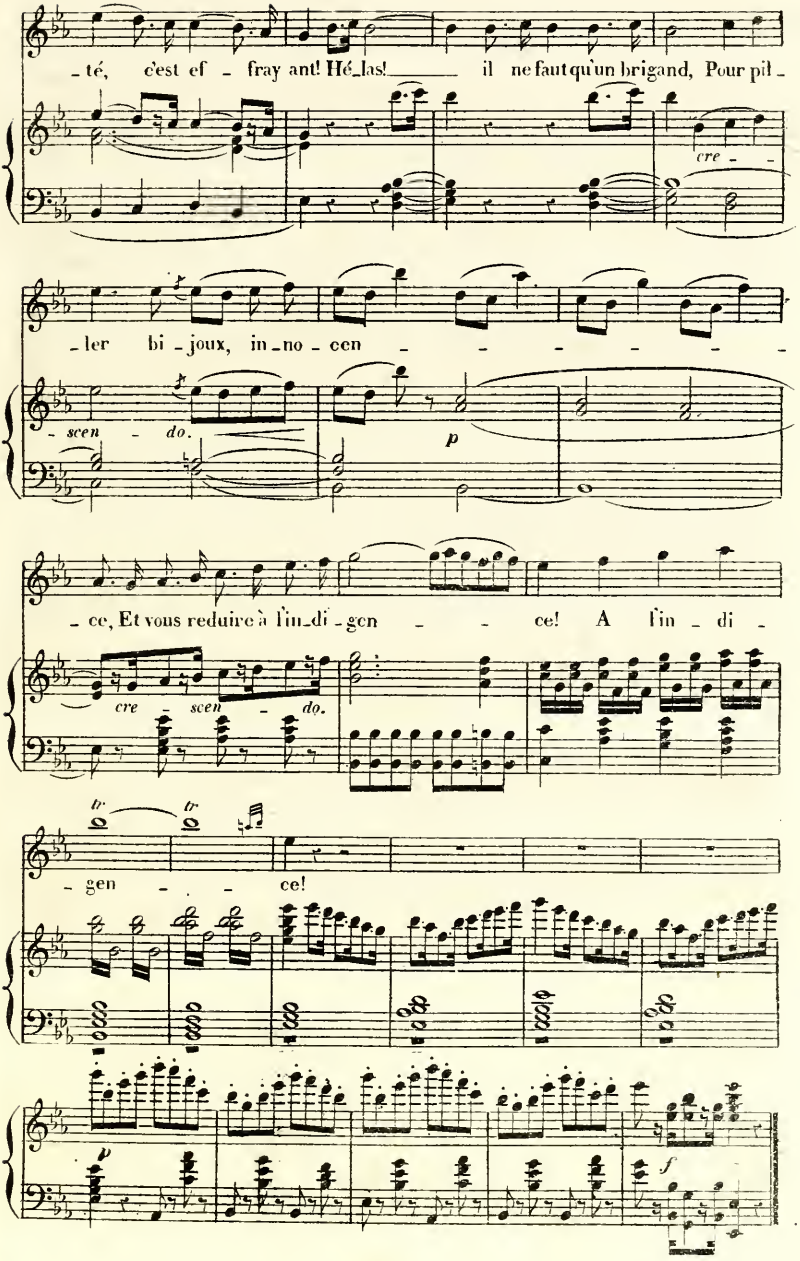
té, c'est ef - fray ant! Hé_las! il ne faut qu'un brigand, Pour pil -
cre - -
ler bi - joux, in_no - cen - - - - - - -
scen - do.
p
ce, Et vous reduire à l'in_di - gen - - ce! A l'in - di -
cre - scen - do.
tr
tr
gen - - ce!
p
f

N° 18.

COUPLETS.

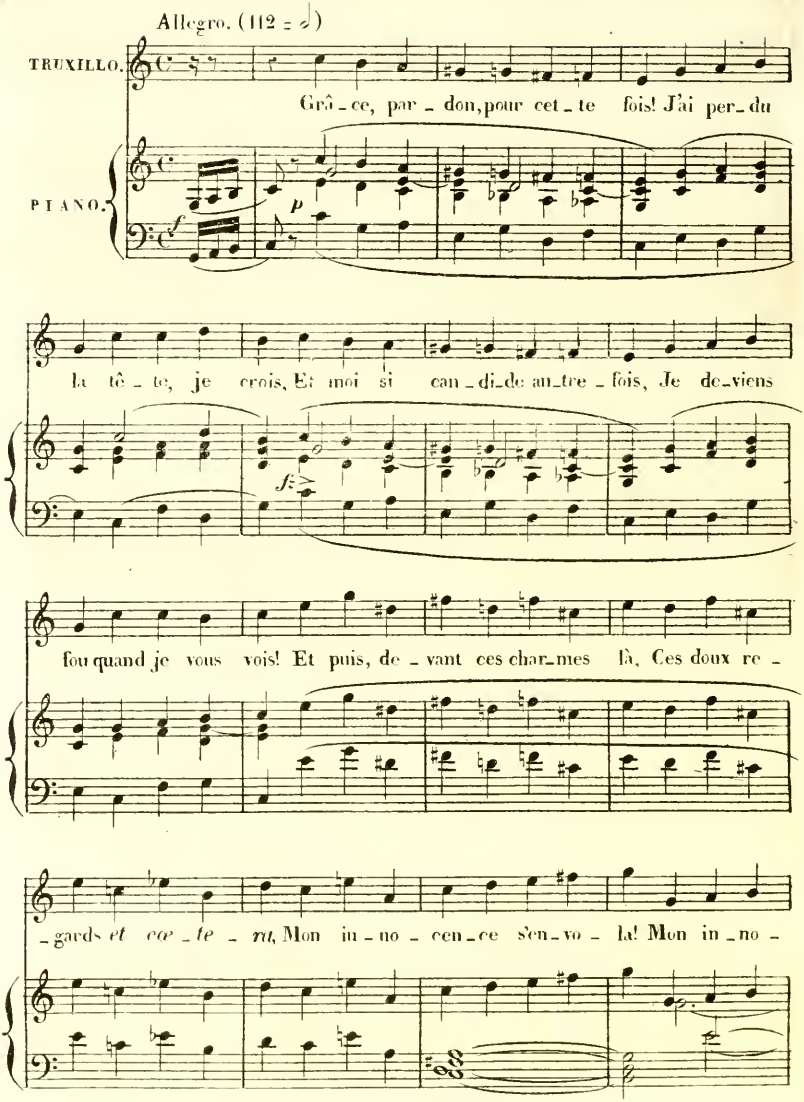

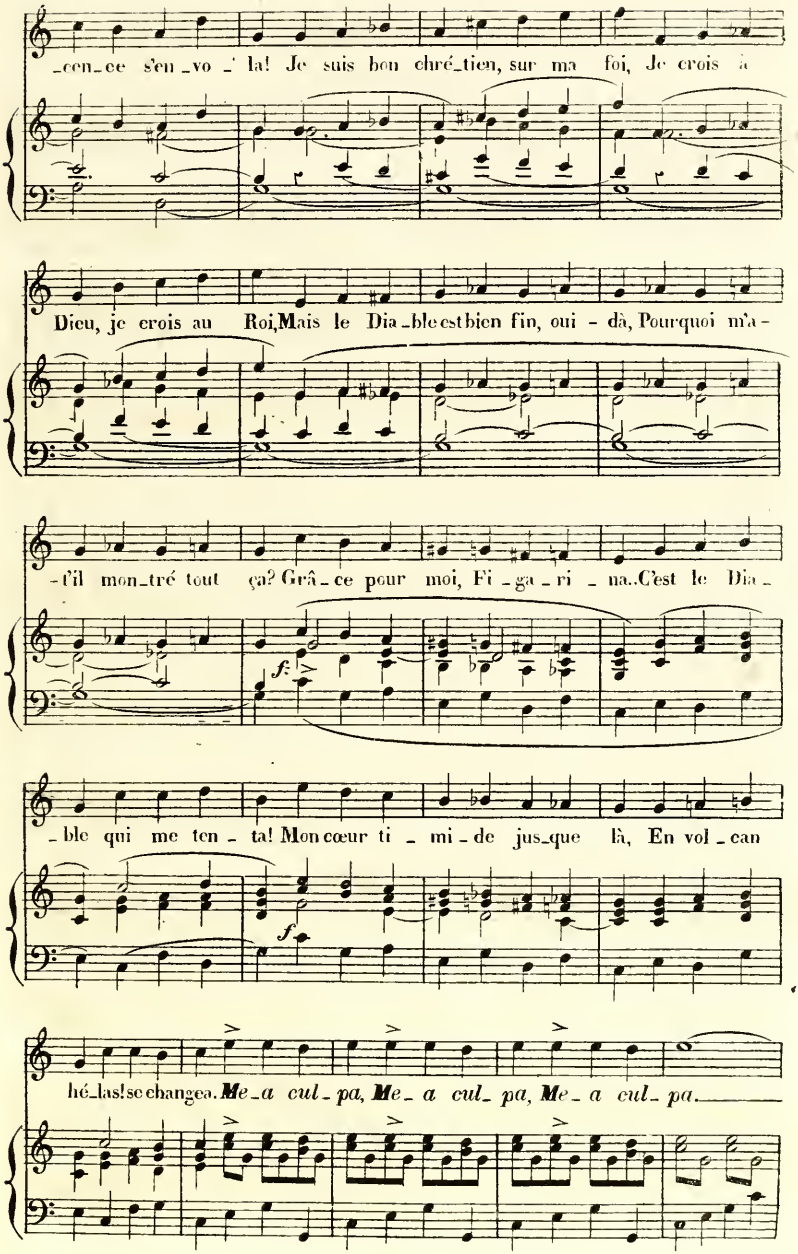
_cen_ce s'en _vo _ la! Je suis bon chré_tien, sur ma foi, Je crois à
Dieu, je crois au Roi, Mais le Dia_ble est bien fin, oui - dà, Pourquoi m'a -
-t'il mon_tré tout ça? Grâ_ce pour moi, Fi_ga_ri _na. C'est le Dia_
f
_ble qui me ten _ ta! Mon cœur ti _ mi _ de jus_que là, En vol _ can
f
hé_las! se change a. Me_a cul_pa, Me_a cul_pa, Me_a cul_pa.

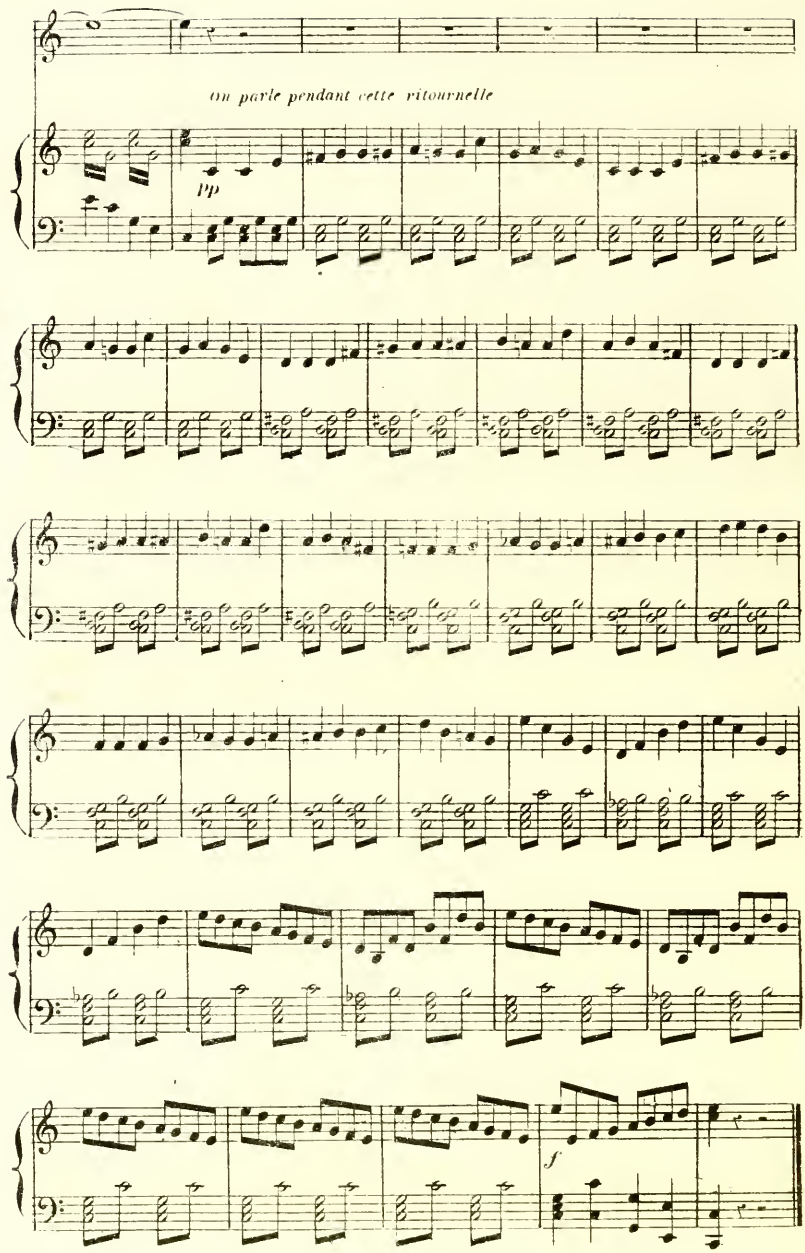
On parle pendant cette ritournelle
pp
f

N° 19.

DUETTO.

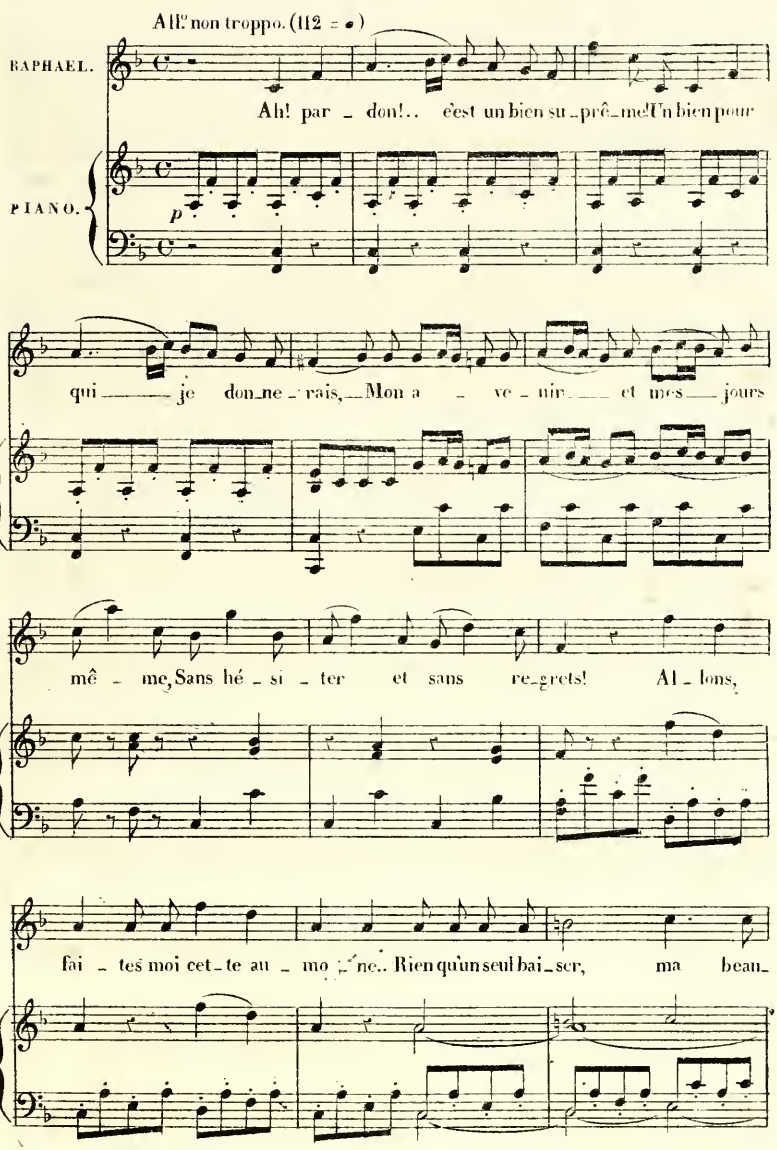
All° non troppo. (112 = ♩)
RAPHAEL.
Ah! par - don!.. c'est un bien su-prê-me! Un bien pour
PIANO.
p
qui — je don-ne-rais, — Mon a - ve-nir — et mes — jours
mê - me, Sans hé - si - ter et sans re-grets! Al - lons,
fai - tes moi cet-te au - mô - ne.. Rien qu'un seul bai-ser, ma beau-

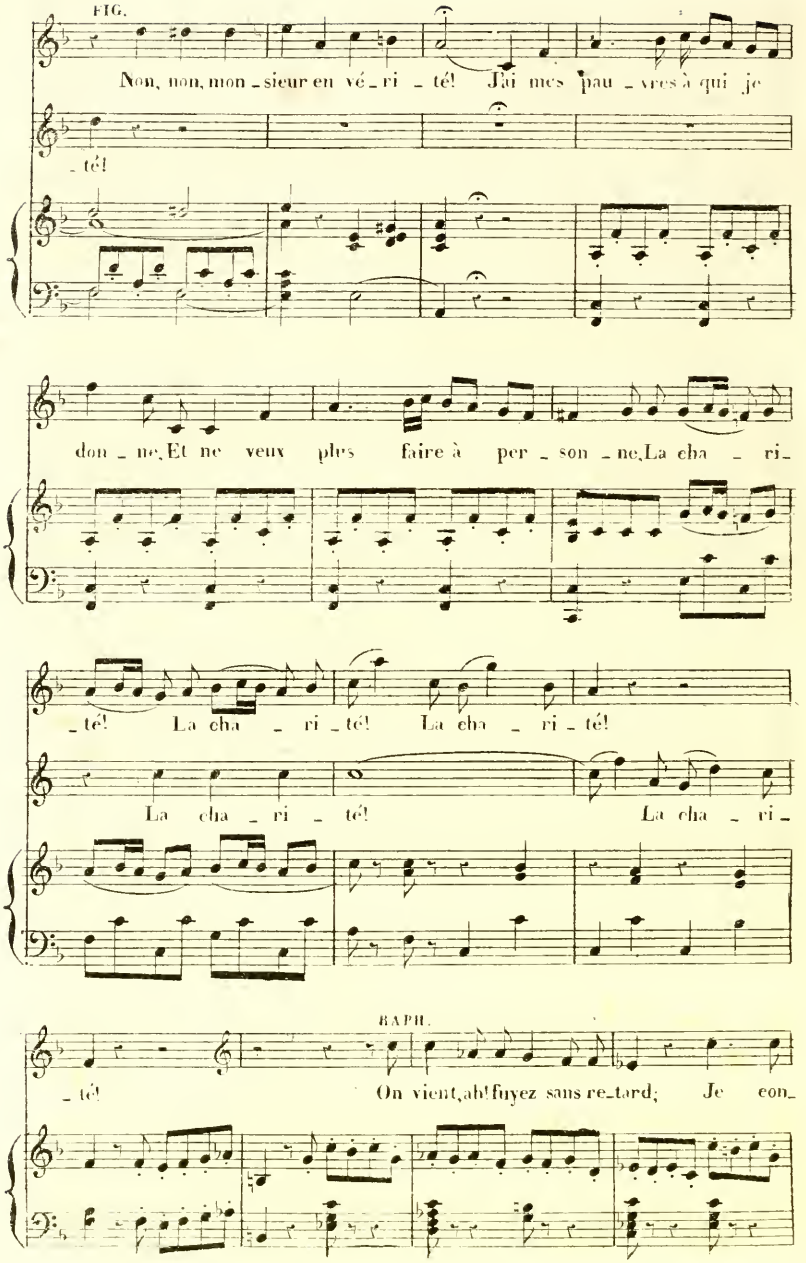
FIG.
Non, non, mon - sieur en vé - ri - té! J'ai mes pau - vres à qui je
- té!
don - ne, Et ne veux plus faire à per - son - ne, La cha - ri -
- té! La cha - ri - té! La cha - ri - té!
La cha - ri - té! La cha - ri -
RAPH.
- té! On vient, ah! fuyez sans re - tard; Je con -

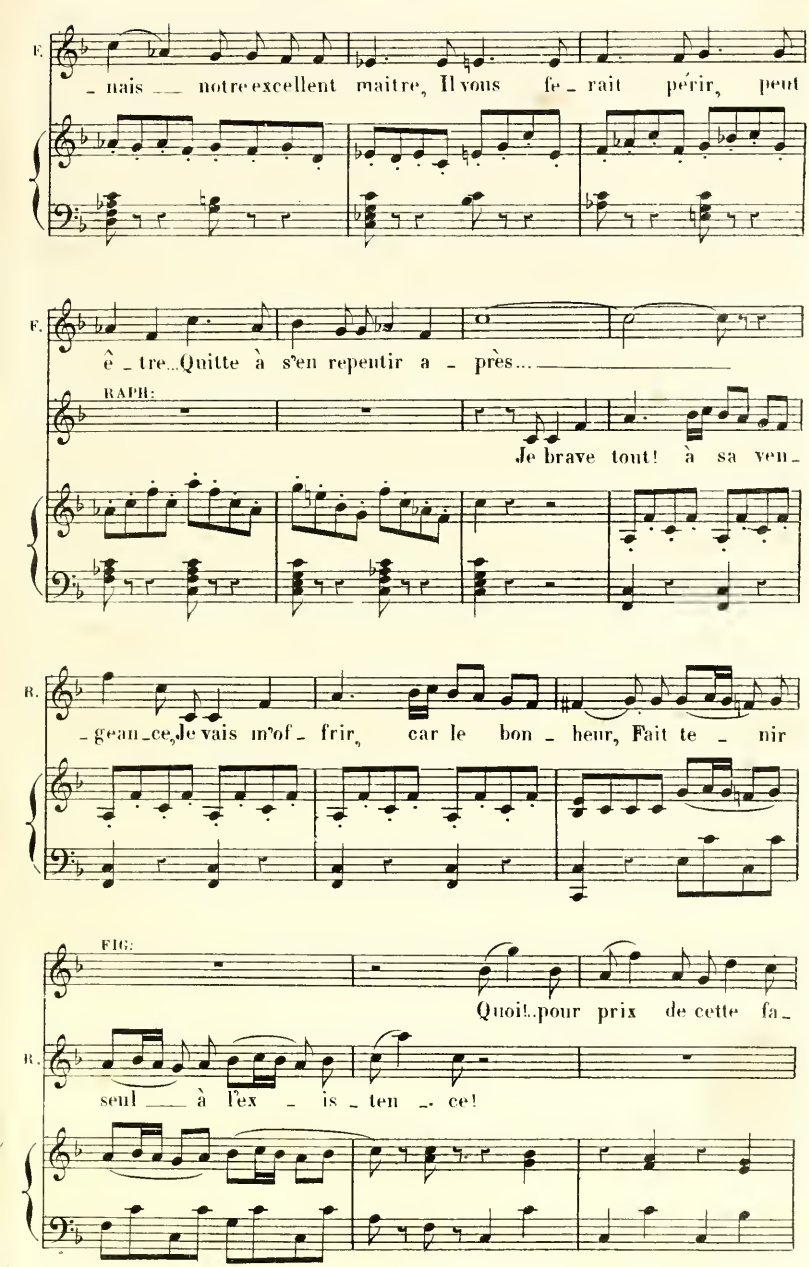
E.
– nais — notre excellent maître, Il vous fe – rait périr, peut
F.
ê – tre... Quitte à s'en repentir a – près...
RAPH:
Je brave tout! à sa ven –
R.
– geance, Je vais m'of – frir, car le bon – heur, Fait te – nir
FIG:
Quoi!.. pour prix de cette fa –
R.
seul — à l'ex – is – ten – ce!

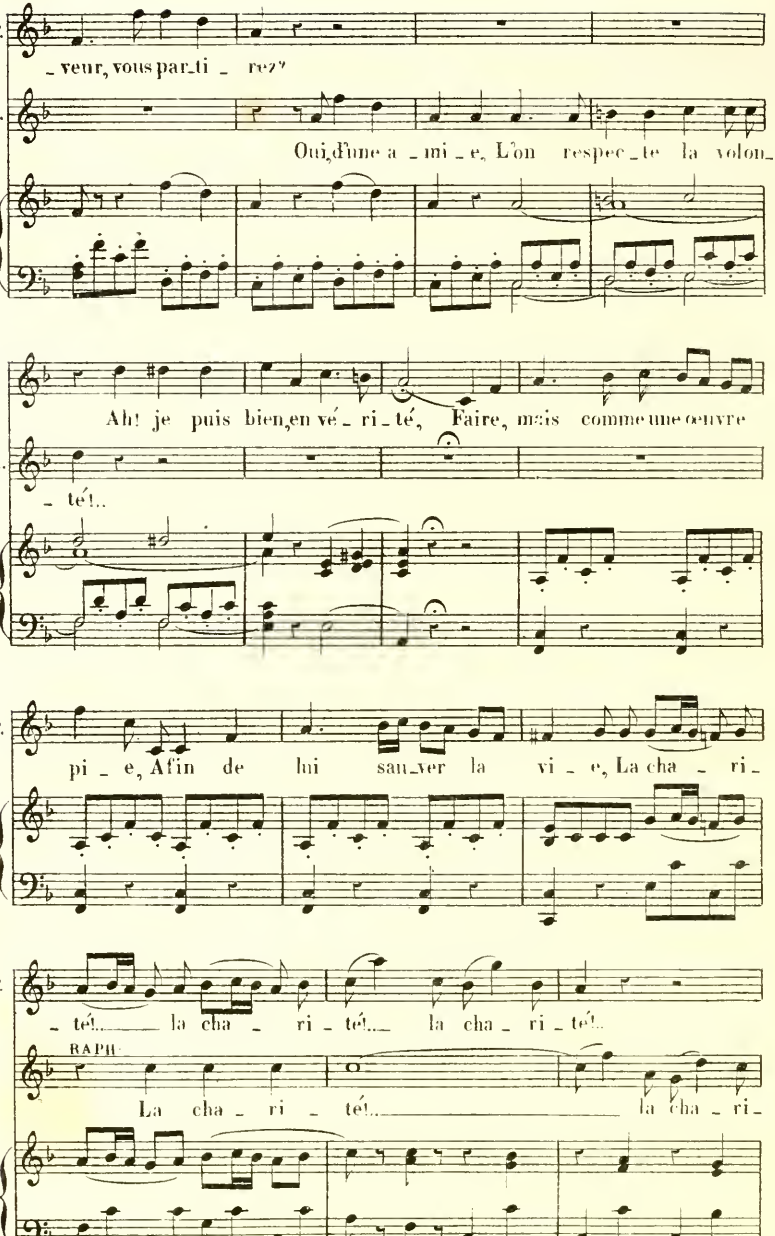
F.
_veur, vous par_ti _ rez?
R.
Oui, d'une a _ mi _ e, L'on respec _ te la volon_
F.
Ah! je puis bien, en vé _ ri _ té, Faire, mais comme une œuvre
R.
_ té!..
F.
pi _ e, Afin de lui sau_ver la vi _ e, La cha _ ri_
F.
_ té!... la cha _ ri _ té!... la cha _ ri _ té!..
RAPH.
La cha _ ri _ té!... la cha _ ri_

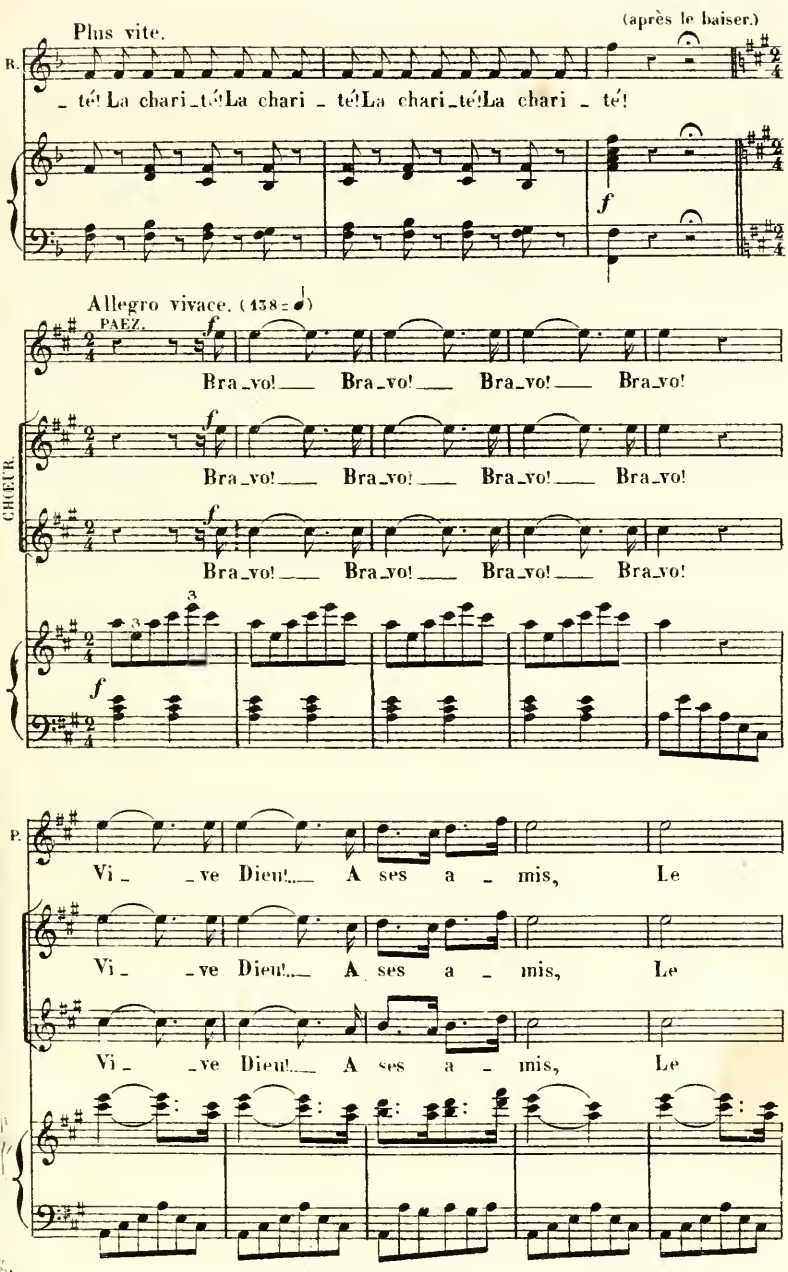
Plus vite.
(après le baiser.)
B.
_ té! La chari_té! La chari _ té! La chari_té! La chari _ té!
f
Allegro vivace. (138 = 𝅗𝅥)
PAEZ.
f
Bra_vo! Bra_vo! Bra_vo! Bra_vo!
CHŒUR.
Bra_vo! Bra_vo! Bra_vo! Bra_vo!
Bra_vo! Bra_vo! Bra_vo! Bra_vo!
3
P.
Vi _ _ve Dieu! A ses a _ mis, Le
Vi _ _ve Dieu! A ses a _ mis, Le
Vi _ _ve Dieu! A ses a _ mis, Le

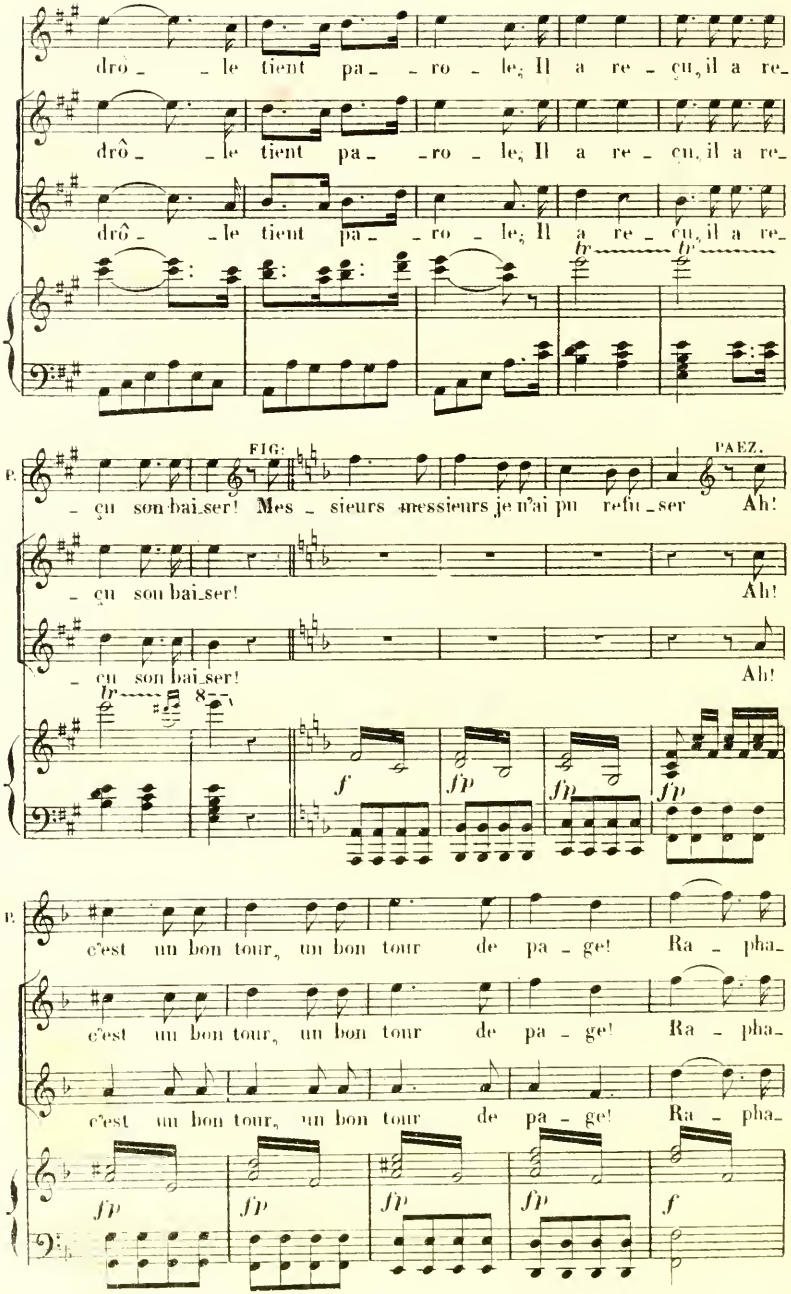
drô_ _le tient pa_ _ro_le; Il a re_çu, il a re_
drô_ _le tient pa_ _ro_le; Il a re_çu, il a re_
drô_ _le tient pa_ _ro_le; Il a re_çu, il a re_
tr
tr
FIG:
PAEZ.
P.
_çu son bai_ser! Mes_sieurs messieurs je n'ai pu refu_ser Ah!
_çu son bai_ser! Ah!
_çu son bai_ser! Ah!
tr
8
f
fp
fp
fp
P.
c'est un bon tour, un bon tour de pa_ge! Ra_pha_
c'est un bon tour, un bon tour de pa_ge! Ra_pha_
c'est un bon tour, un bon tour de pa_ge! Ra_pha_
fp
fp
fp
fp
f

E.

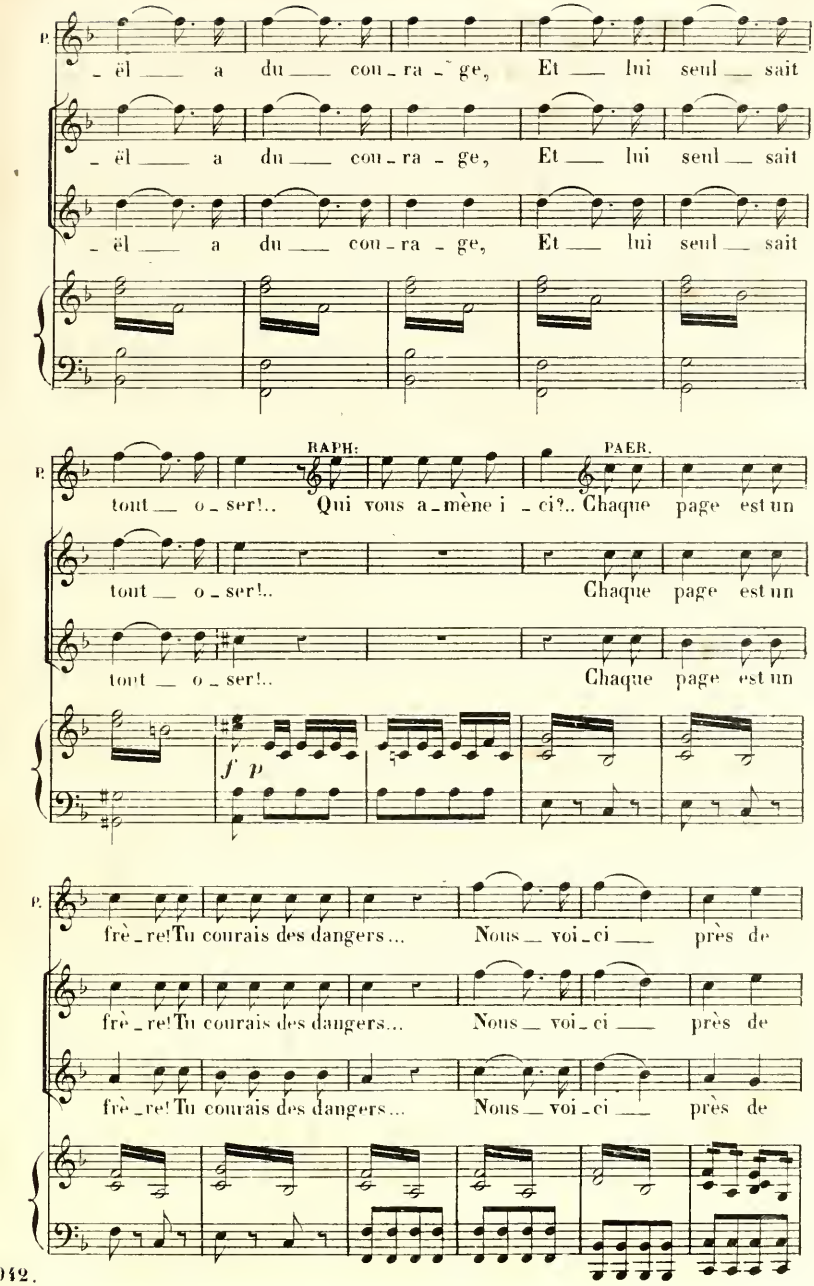
P.
ël a du cou ra ge, Et lui seul sait
ël a du cou ra ge, Et lui seul sait
ël a du cou ra ge, Et lui seul sait
RAPH:
PAER.
tout o ser!.. Qui vous a mène i ci?.. Chaque page est un
tout o ser!.. Chaque page est un
tout o ser!.. Chaque page est un
f p
frè re! Tu courais des dangers... Nous voi ci près de
frè re! Tu courais des dangers... Nous voi ci près de
frè re! Tu courais des dangers... Nous voi ci près de

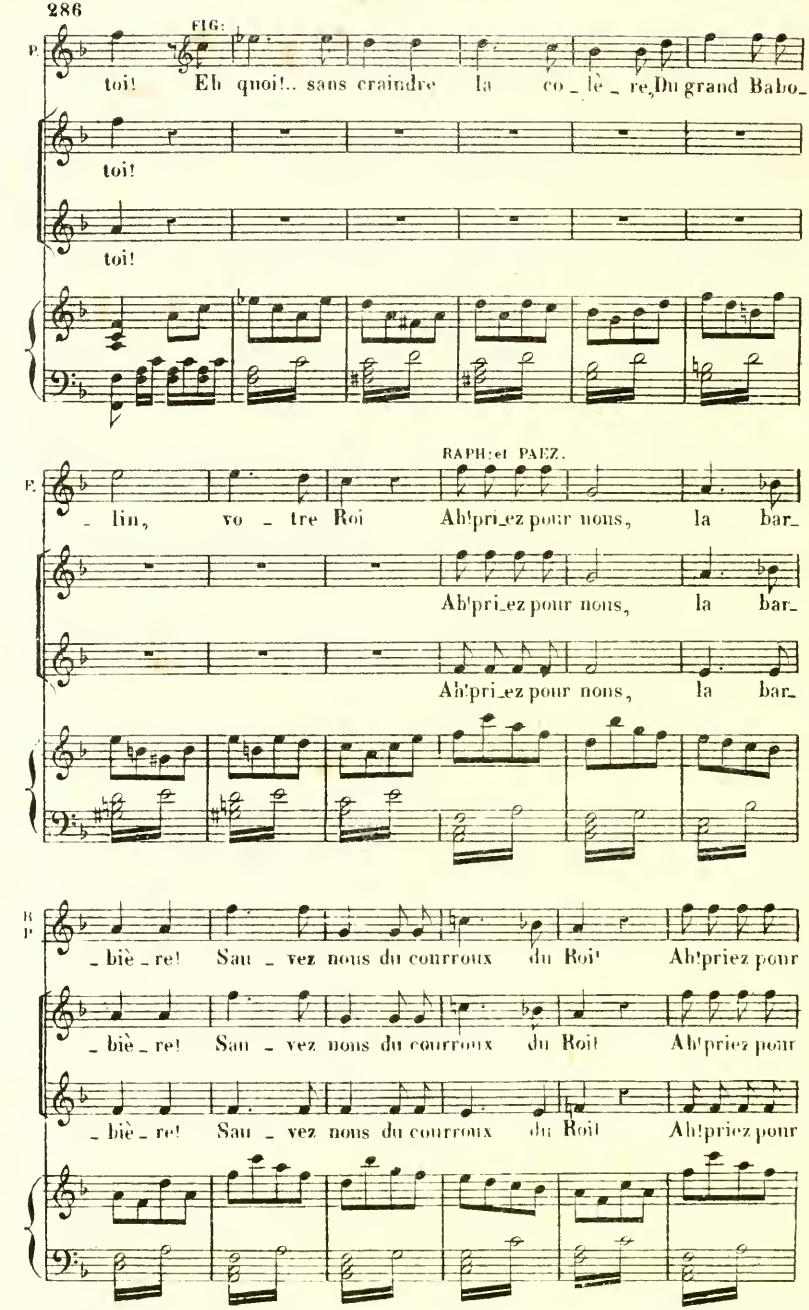
FIG:
P.
toi! Eh quoi!.. sans craindre la co_lè_re, Du grand Babo_
toi!
toi!
RAPH: et PAEZ.
P.
_lin, vo_tre Roi Ah! pri_ez pour nous, la bar_
Ah! pri_ez pour nous, la bar_
Ah! pri_ez pour nous, la bar_
B
P
_biè_re! Sau_vez nous du courroux du Roi! Ah! priez pour
_biè_re! Sau_vez nous du courroux du Roi! Ah! priez pour
_biè_re! Sau_vez nous du courroux du Roi! Ah! priez pour

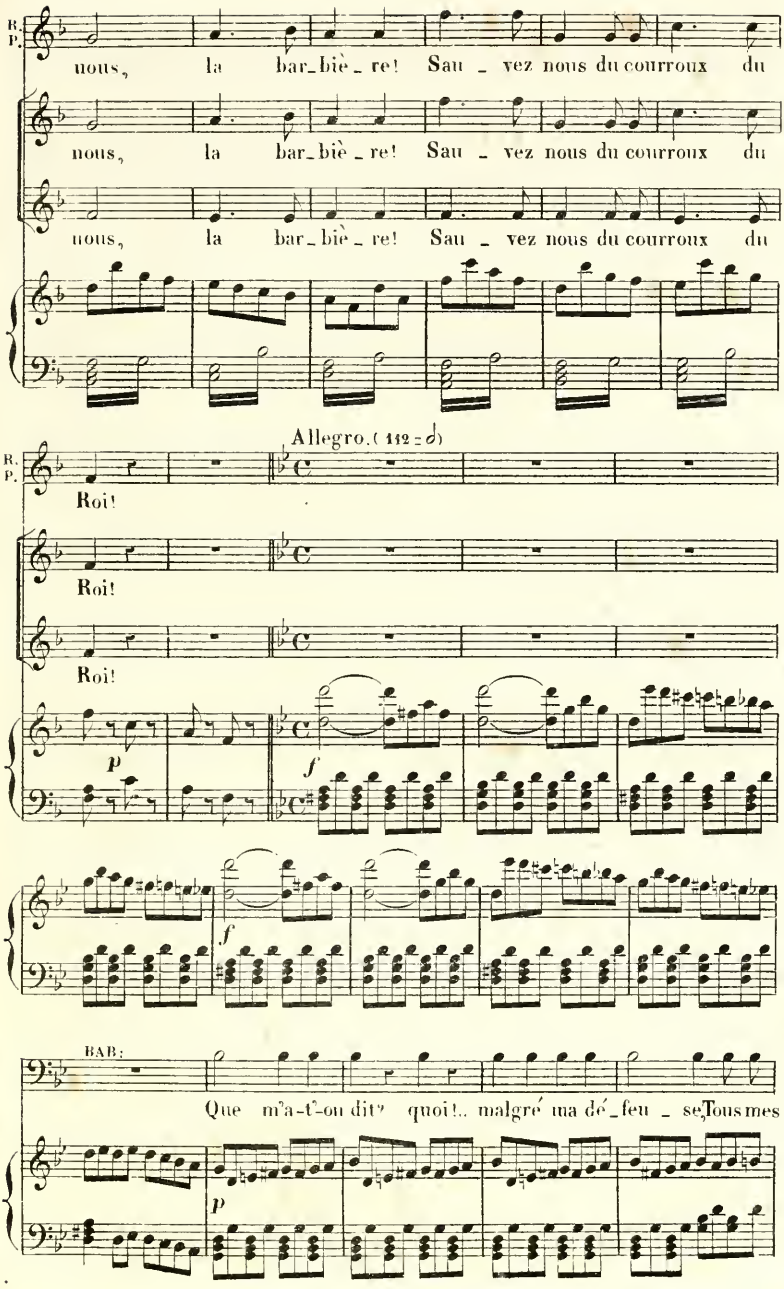
R.
P.
nous, la bar_biè_re! Sau _ vez nous du courroux du
nous, la bar_biè_re! Sau _ vez nous du courroux du
nous, la bar_biè_re! Sau _ vez nous du courroux du
Allegro. (112 = d)
R.
P.
Roi!
Roi!
Roi!
p
f
f
BAR.
Que m'a-t-on dit? quoi!.. malgré ma dé_feu _ se, Tous mes
p

42.

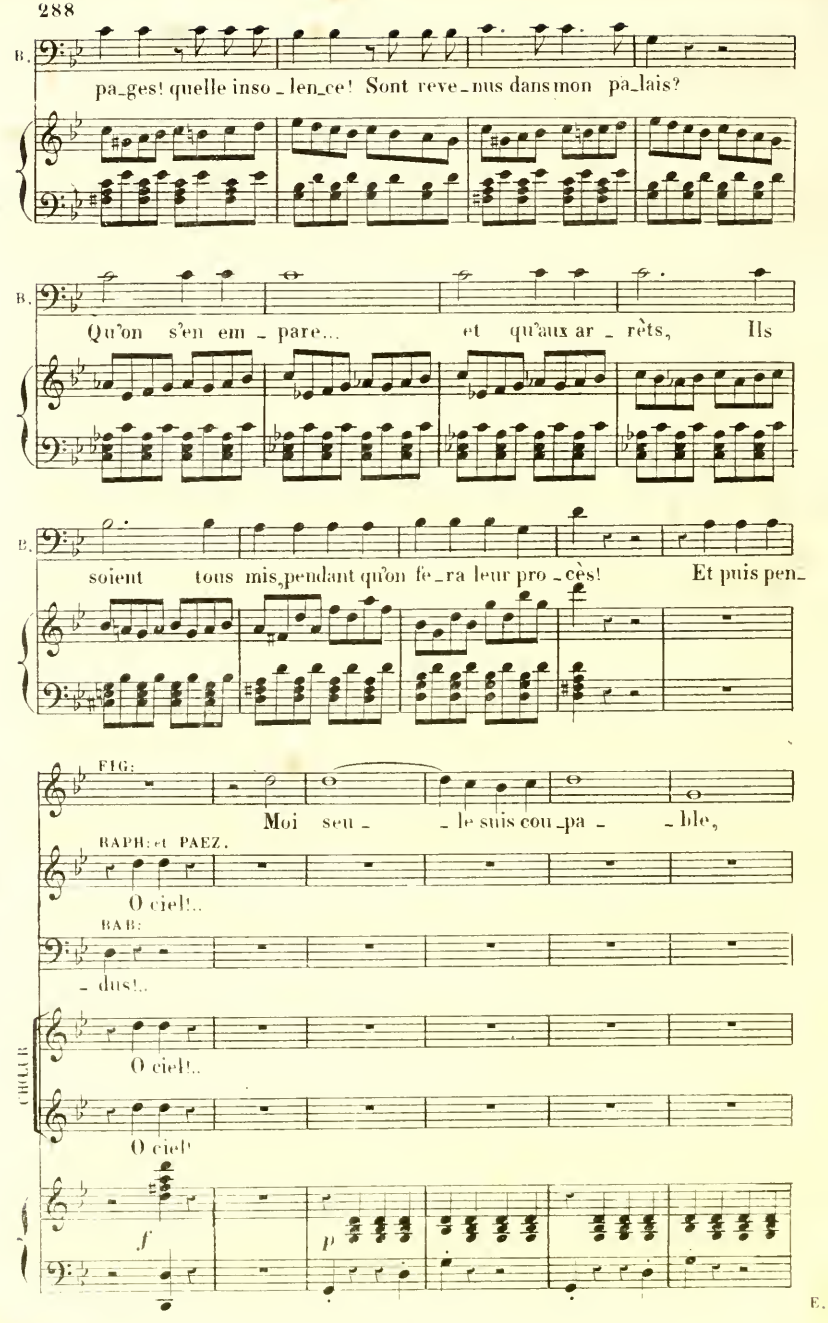
B.
pa_ges! quelle inso_len_ce! Sont reve_nus dans mon pa_lais?
B.
Qu'on s'en em_pare... et qu'aux ar_rêts, Ils
B.
soient tous mis, pendant qu'on fe_ra leur pro_cès! Et puis pen_
FIG:
Moi seu_ _le suis cou_pa_ _ble,
RAPH: et PAEZ.
O ciel!..
RAB:
_dus!..
CHŒUR
O ciel!..
O ciel!
f
p

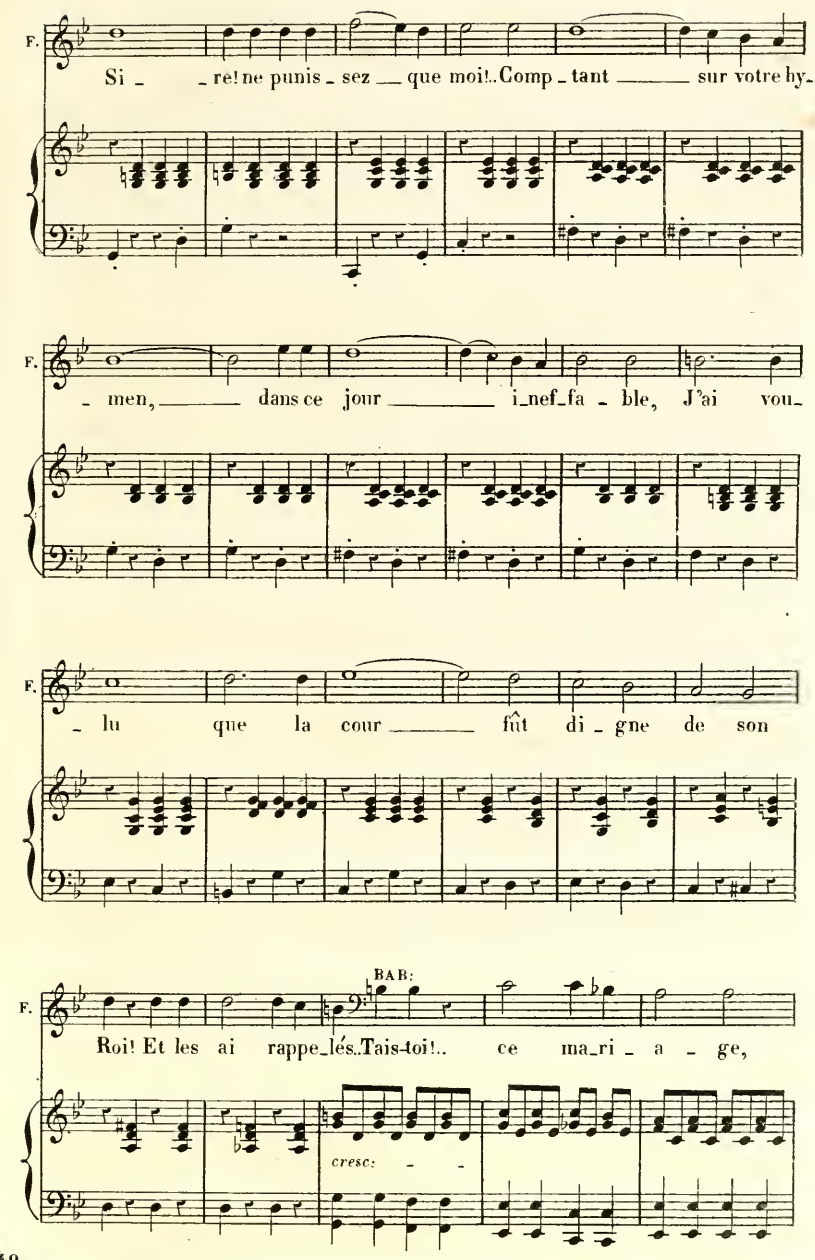
F.
Si _ _re! ne punis _ sez __ que moi!..Comp _ tant _____ sur votre hy-
F.
_ men, _____ dans ce jour _____ i_nef_fa _ ble, J'ai vou-
F.
_ lu que la cour _____ fût di _ gne de son
BAB:
F.
Roi! Et les ai rappe_lés..Tais-toi!.. ce ma_ri _ a _ ge,
cresc: _ _

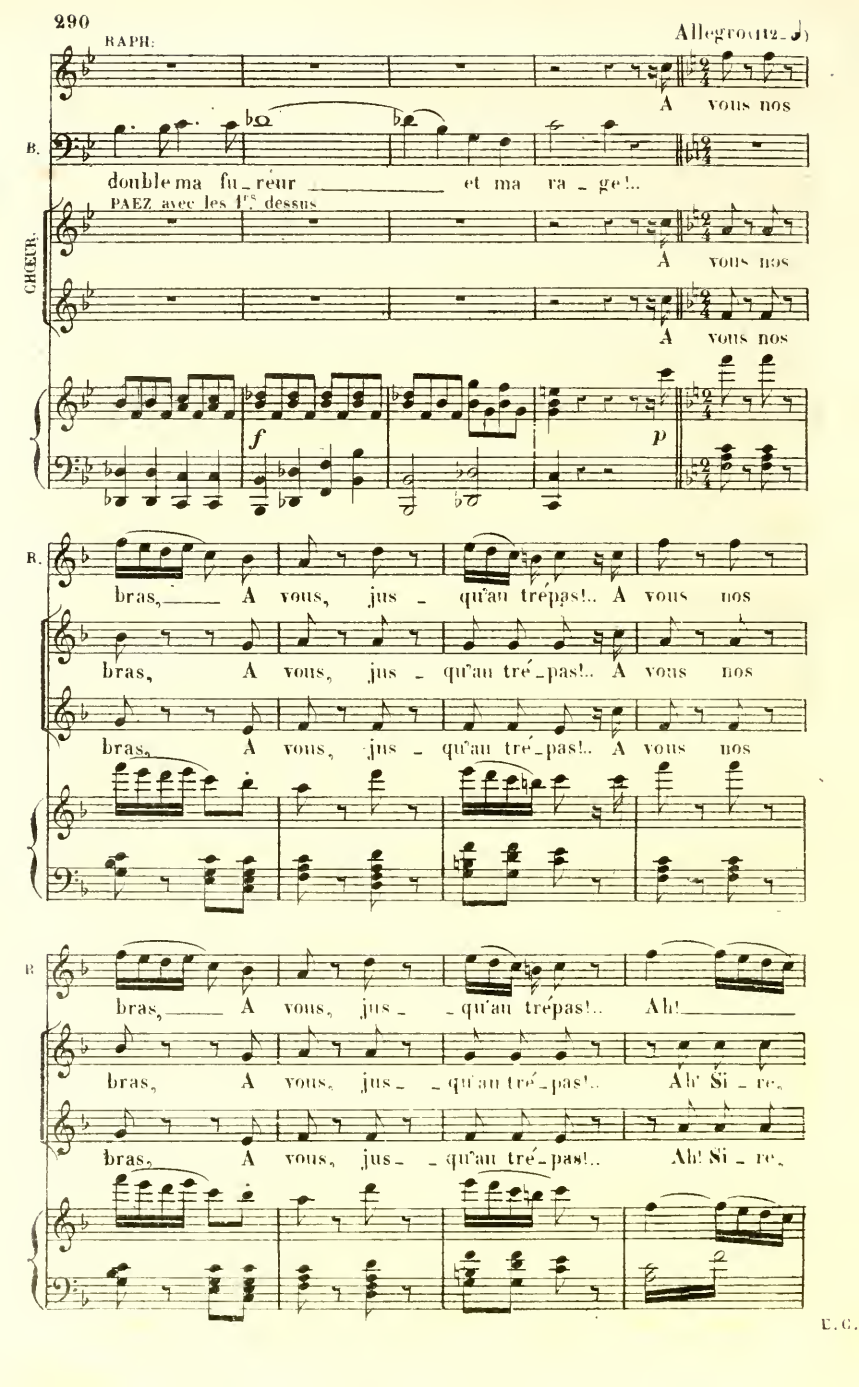
RAPH.
Allegro (♩=♩)
A vous nos
B.
double ma fu_reur et ma ra_ge!..
PAEZ avec les 1ers dessus
CHŒUR.
A vous nos
A vous nos
f
p
B.
bras, A vous, jus_qu'au trépas!.. A vous nos
bras, A vous, jus_qu'au tré_pas!.. A vous nos
bras, A vous, jus_qu'au tré_pas!.. A vous nos
B
bras, A vous, jus_qu'au trépas!.. Ah!
bras, A vous, jus_qu'au tré_pas!.. Ah! Si_re,
bras, A vous, jus_qu'au tré_pas!.. Ah! Si_re,

E.G.

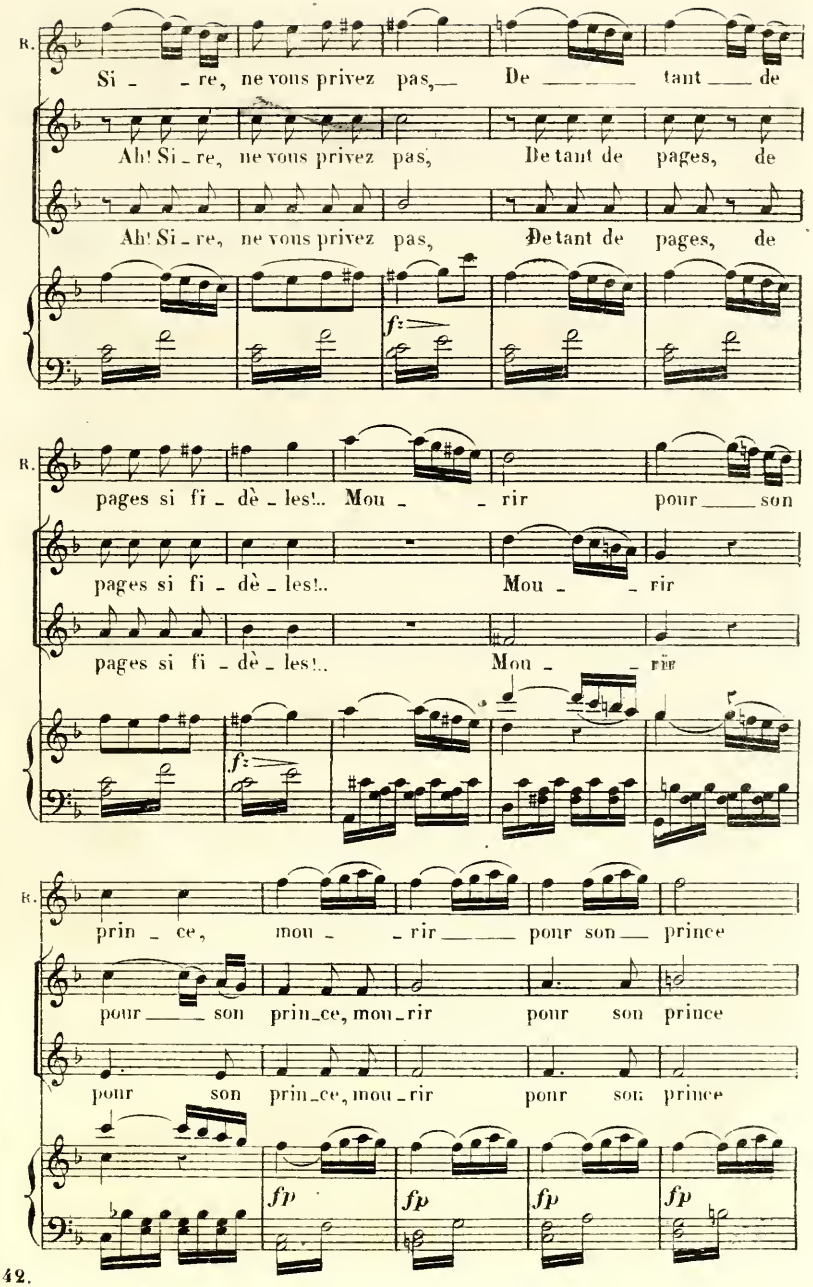
R.
Si _ _ re, ne vous privez pas, De _____ tant ___ de
Ah! Si _ re, ne vous privez pas, De tant de pages, de
Ah! Si _ re, ne vous privez pas, De tant de pages, de
f:
R.
pages si fi _ dè _ les!.. Mou _ _ rir pour ___ son
pages si fi _ dè _ les!.. Mou _ _ rir
pages si fi _ dè _ les!.. Mou _ _ rir
f:
R.
prin _ ce, mou _ _ rir ____ pour son ___ prince
pour ____ son prin_ce, mou_rir pour son prince
pour son prin_ce, mou_rir pour son prince
fp
fp
fp
fp

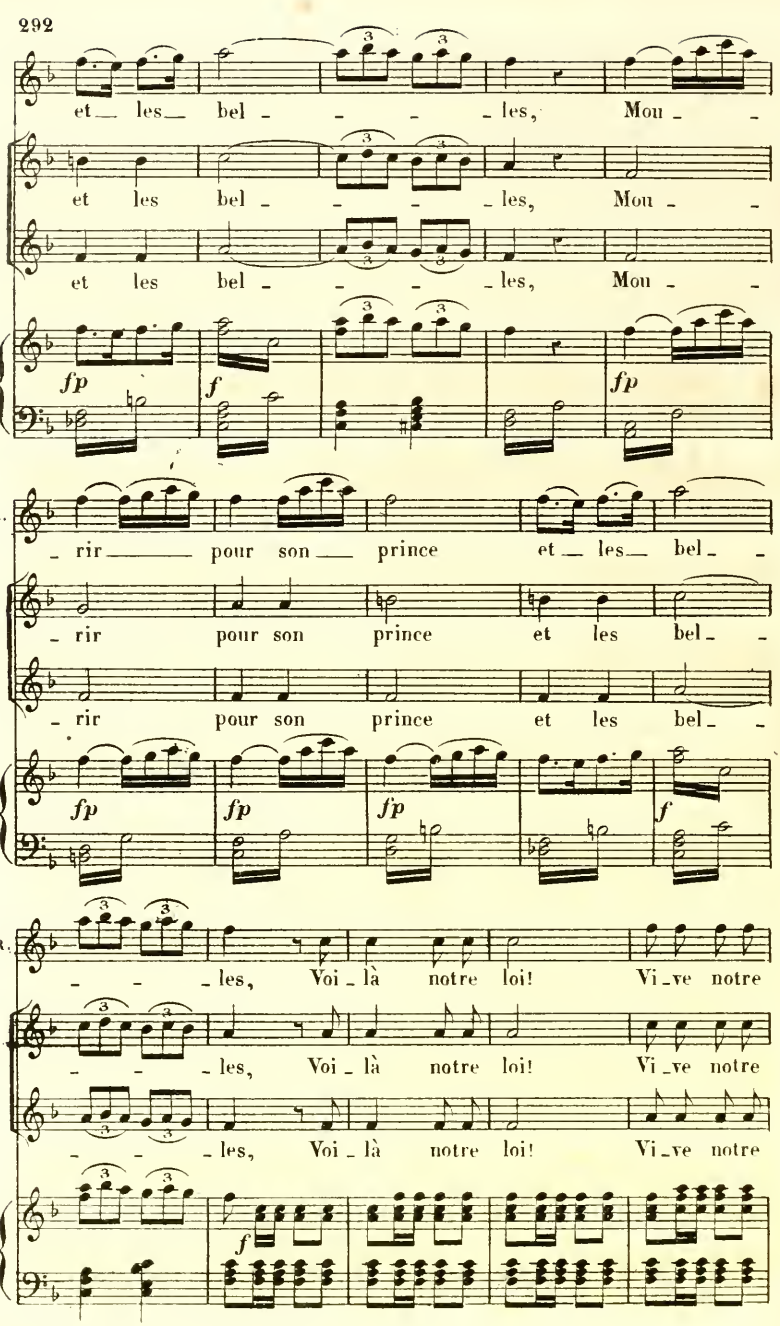
et les bel - les, Mou -
et les bel - les, Mou -
et les bel - les, Mou -
fp f fp
R.
- rir pour son prince et les bel -
- rir pour son prince et les bel -
- rir pour son prince et les bel -
fp fp fp f
R.
- les, Voi - là notre loi! Vi - ve notre
- les, Voi - là notre loi! Vi - ve notre
- les, Voi - là notre loi! Vi - ve notre
f

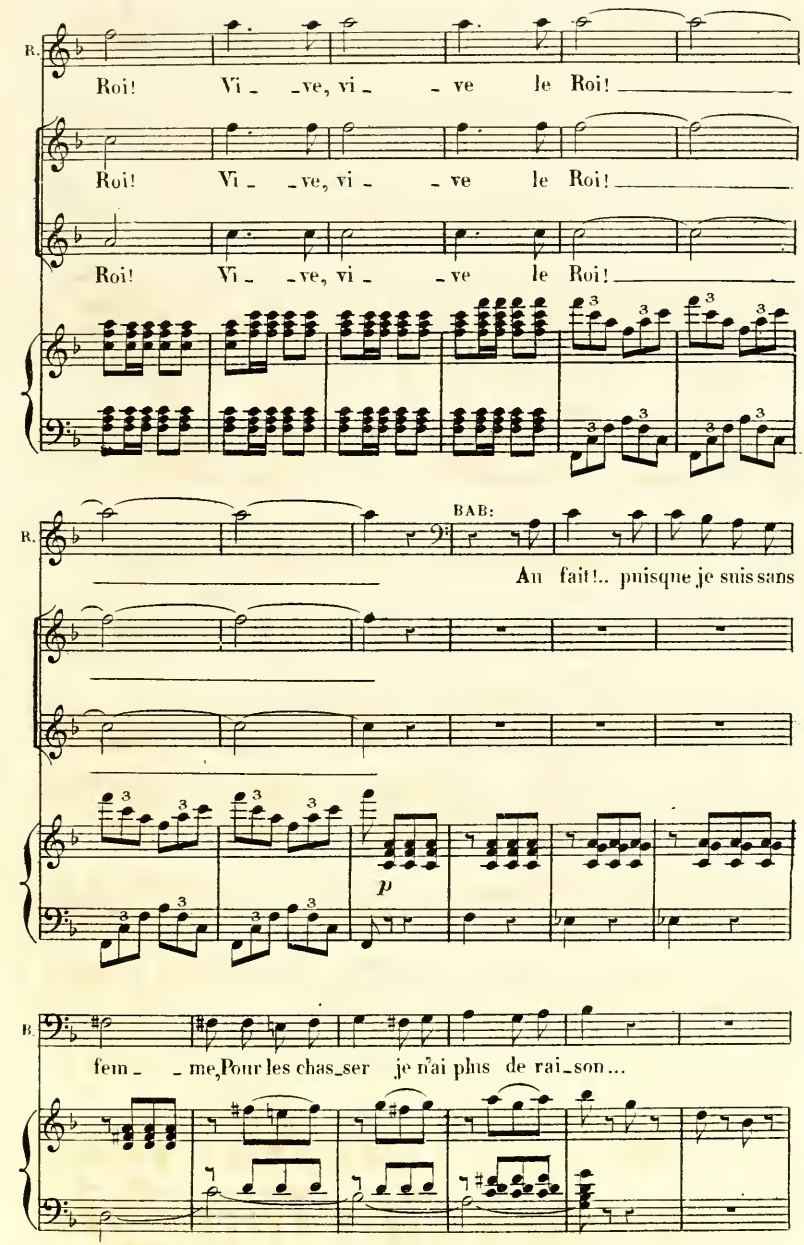
R.
Roi! Vi_ _ve, vi_ _ve le Roi!
Roi! Vi_ _ve, vi_ _ve le Roi!
Roi! Vi_ _ve, vi_ _ve le Roi!
BAB:
Au fait!.. puisque je suis sans
p
B.
fem_ _me, Pour les chas_ser je n'ai plus de rai_son...

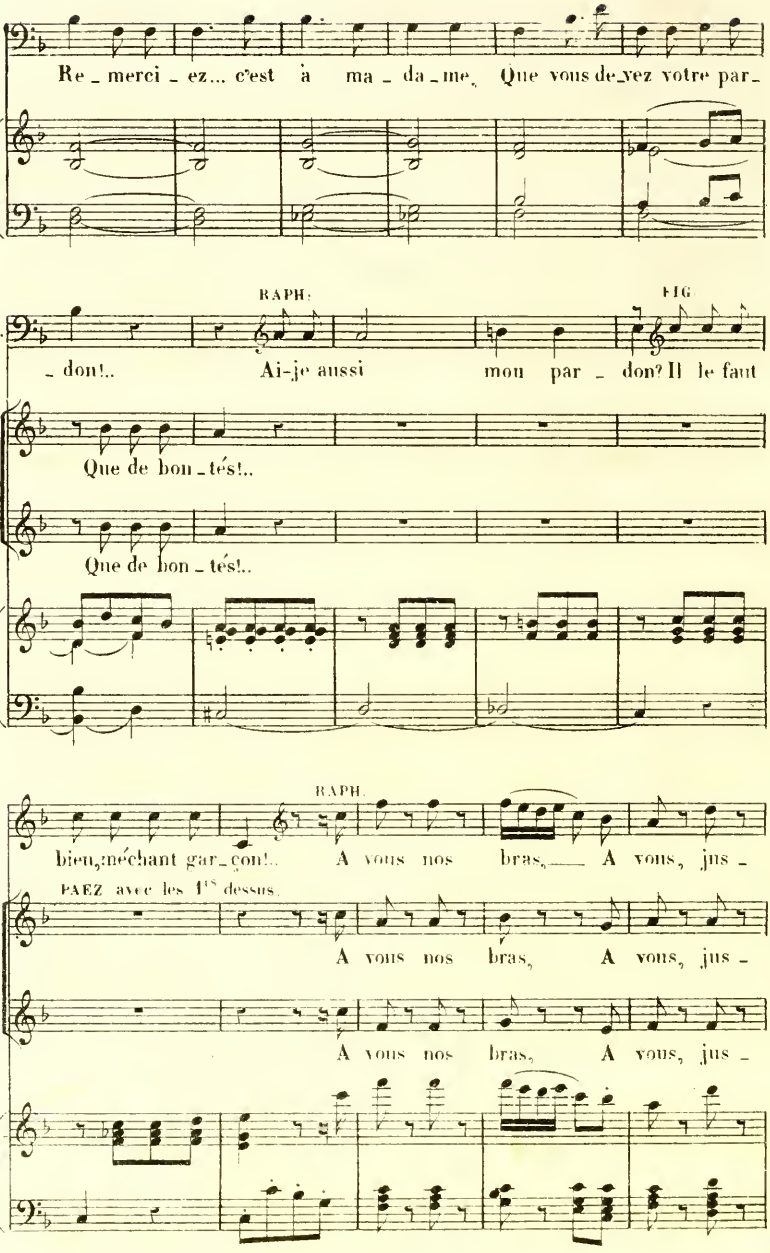
B.
Re_merci_ez... c'est à ma_da_me, Que vous de_vez votre par_
RAPH.
FIG
B.
_don!.. Ai-je aussi mon par_don? Il le faut
CHŒUR.
Que de bon_tés!..
Que de bon_tés!..
RAPH.
F.
bien, méchant gar_çon!.. A vous nos bras, A vous, jus_
PAEZ avec les 1ers dessus.
A vous nos bras, A vous, jus_
A vous nos bras, A vous, jus_

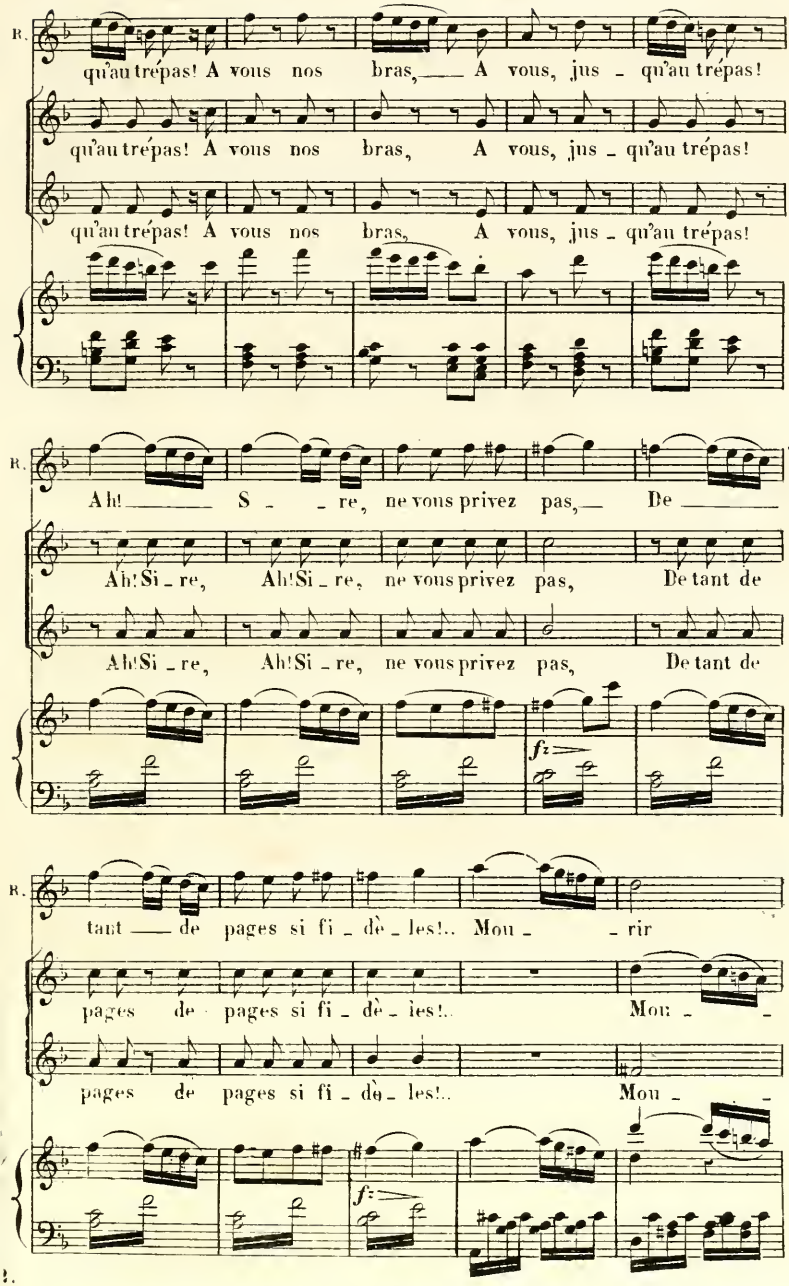
R.
qu'au trépas! A vous nos bras, A vous, jus - qu'au trépas!
qu'au trépas! A vous nos bras, A vous, jus - qu'au trépas!
qu'au trépas! A vous nos bras, A vous, jus - qu'au trépas!
R.
Ah! S - re, ne vous privez pas, De
Ah! Si - re, Ah! Si - re, ne vous privez pas, De tant de
Ah! Si - re, Ah! Si - re, ne vous privez pas, De tant de
f
R.
tant de pages si fi - dè - les!.. Mou - rir
pages de pages si fi - dè - les!.. Mou -
pages de pages si fi - dè - les!.. Mou -
f

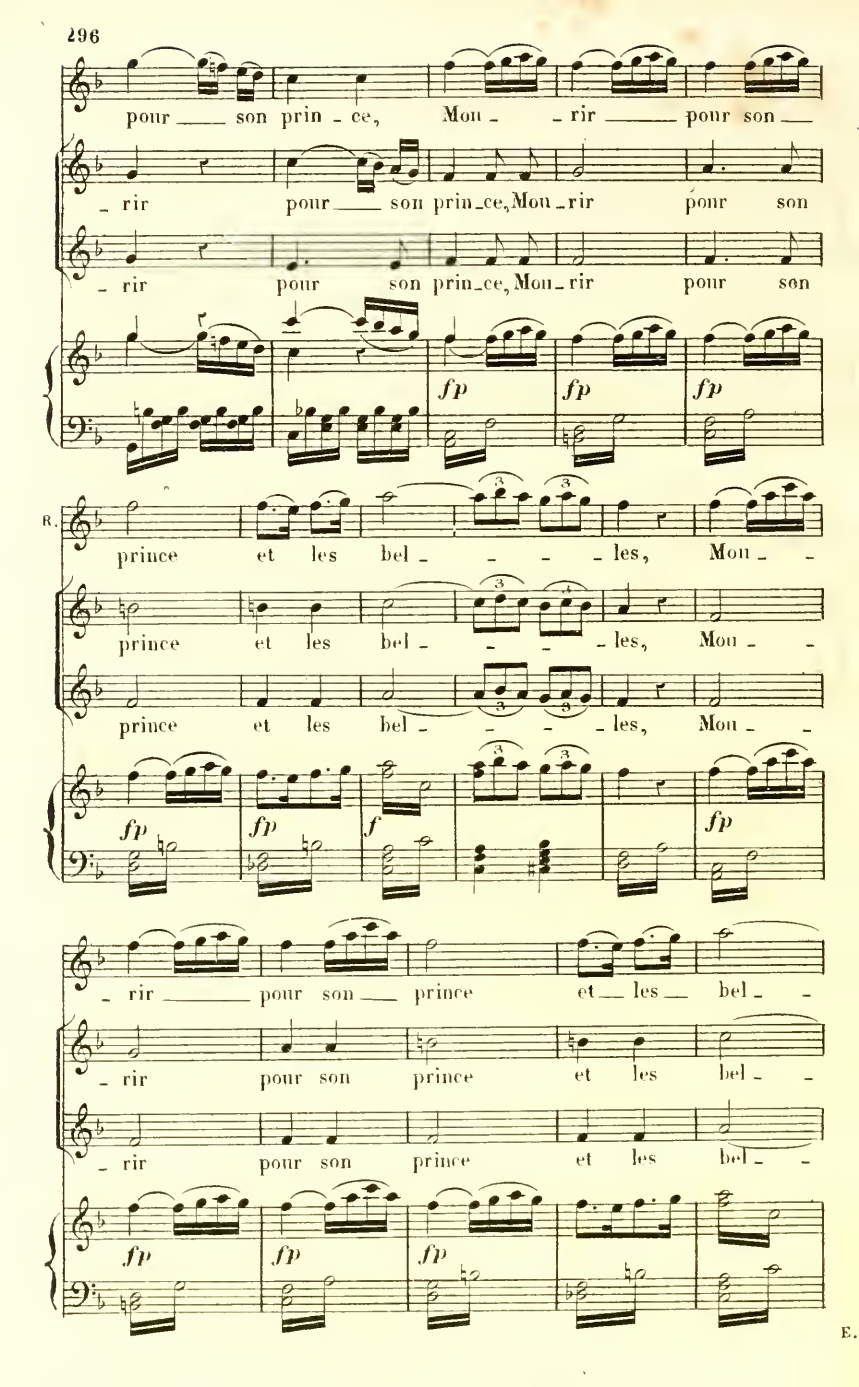
pour ___ son prin - ce, Mou - - rir ___ pour son ___
- rir pour ___ son prin_ce, Mou_rir pour son
- rir pour son prin_ce, Mou_rir pour son
fp fp fp
R.
prince et les bel - - - - les, Mou - -
prince et les bel - - - - les, Mou - -
prince et les bel - - - - les, Mou - -
fp fp f fp
- rir ___ pour son ___ prince et ___ les ___ bel - -
- rir pour son prince et les bel - -
- rir pour son prince et les bel - -
fp fp fp
E.

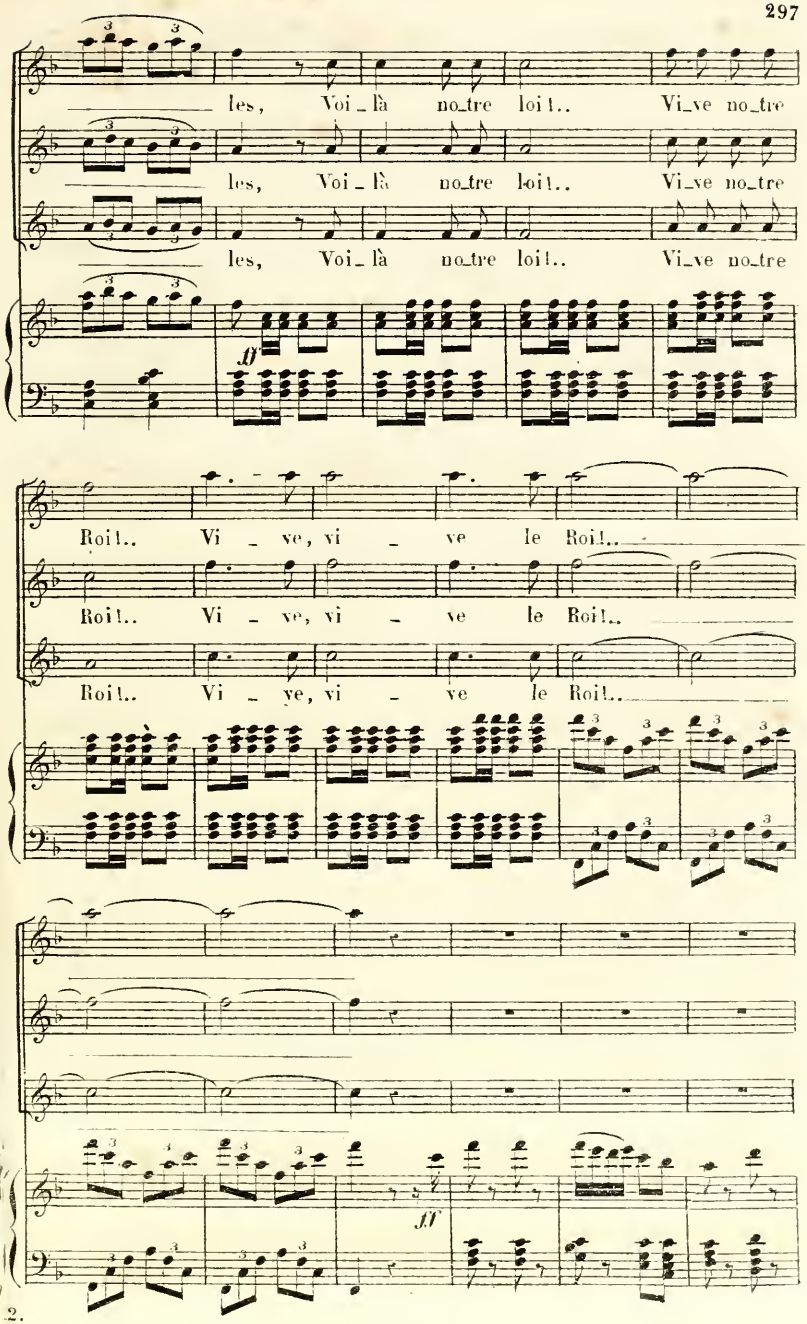
les, Voi_là no_tre loi!.. Vi_ve no_tre
les, Voi_là no_tre loi!.. Vi_ve no_tre
les, Voi_là no_tre loi!.. Vi_ve no_tre
ff
Roi!.. Vi_ve, vi_ve le Roi!..
Roi!.. Vi_ve, vi_ve le Roi!..
Roi!.. Vi_ve, vi_ve le Roi!..
ff

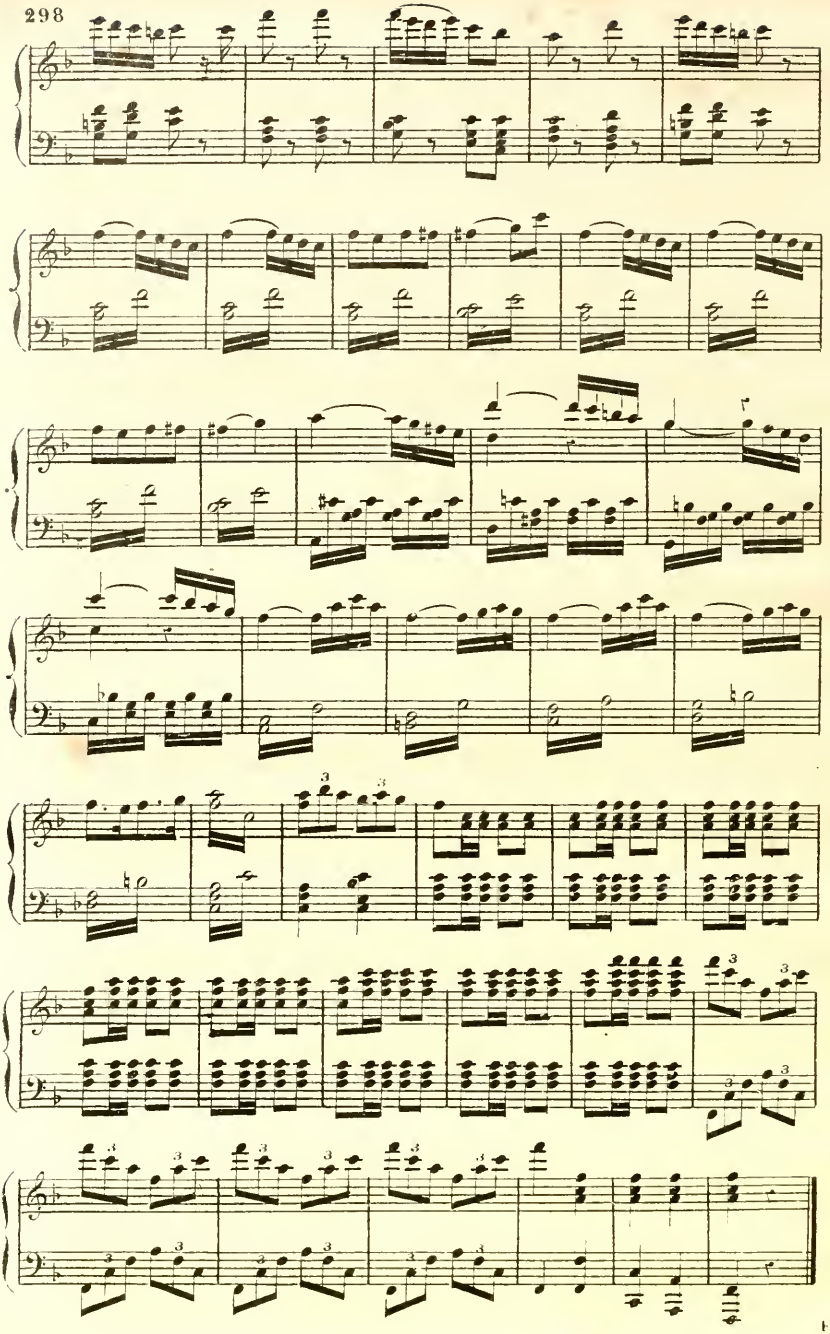

Nº 20.

FINAL.

Allegro maestoso. (126=♩)

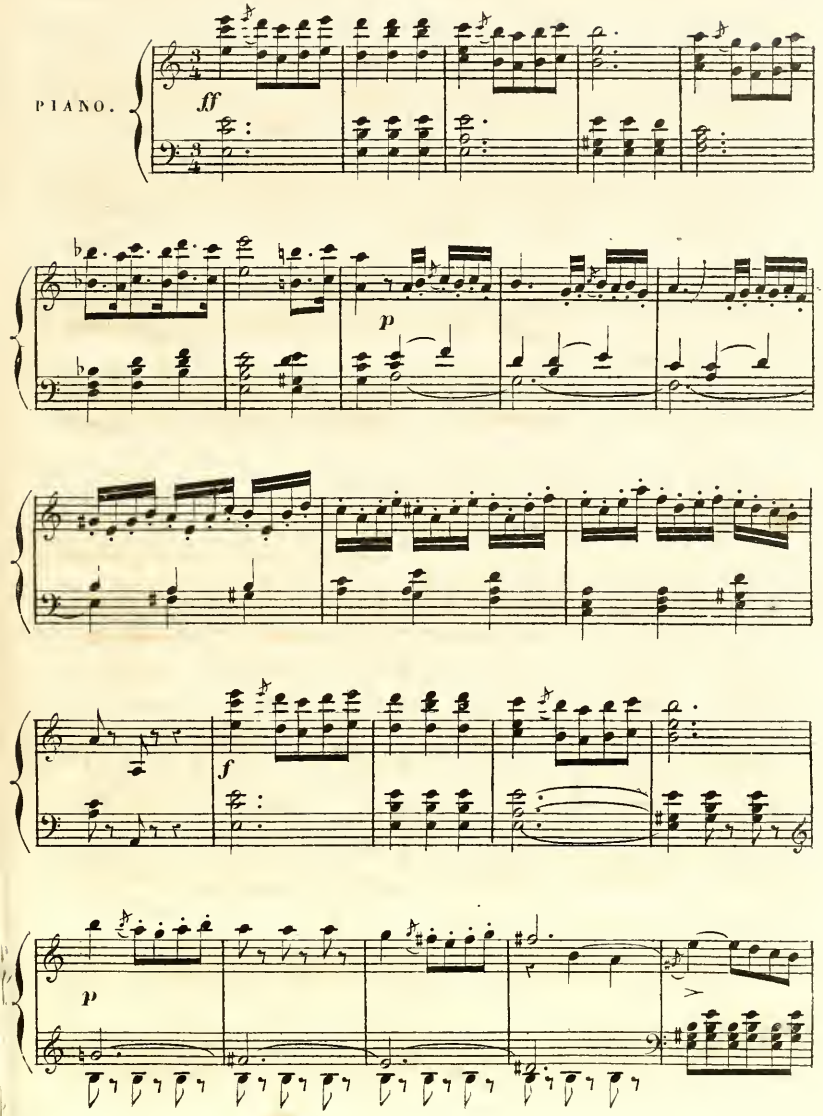

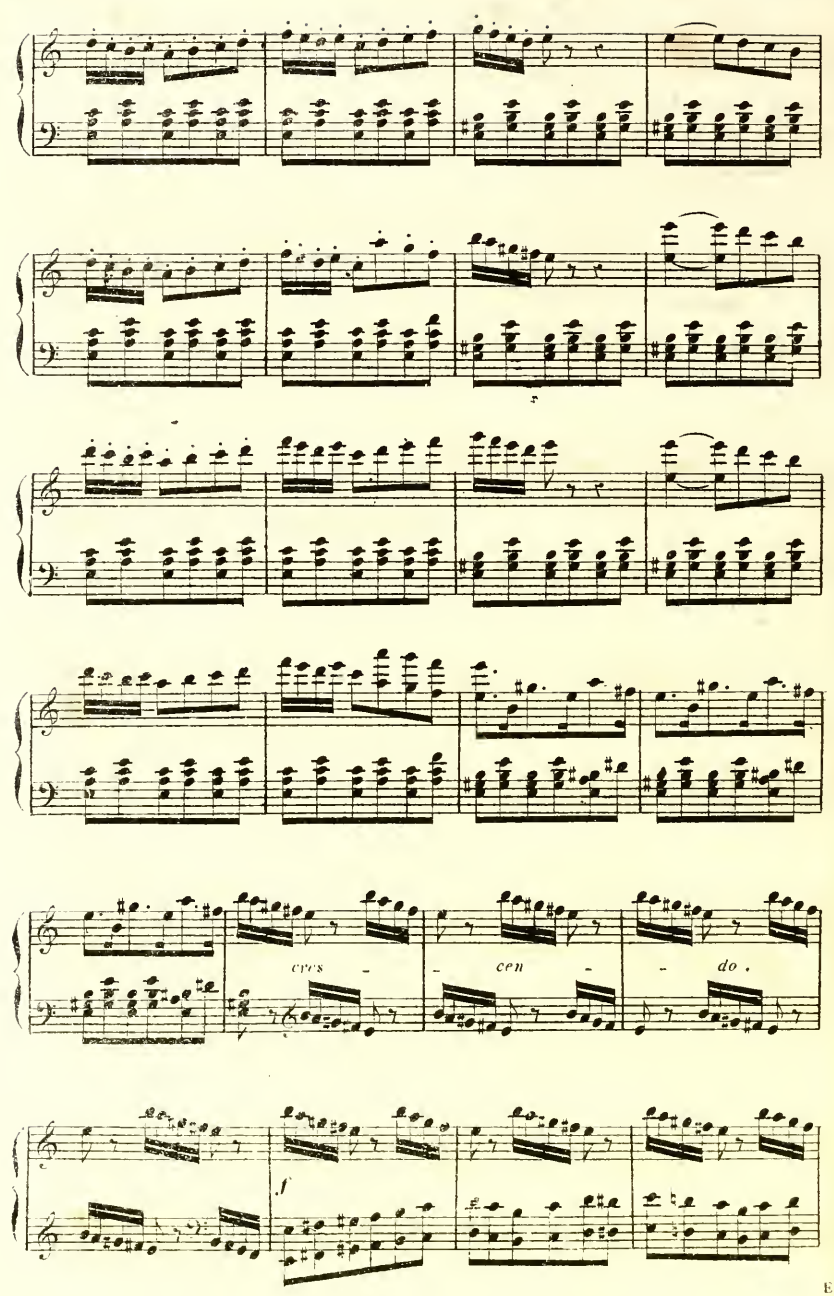
cres - cen - do.
f

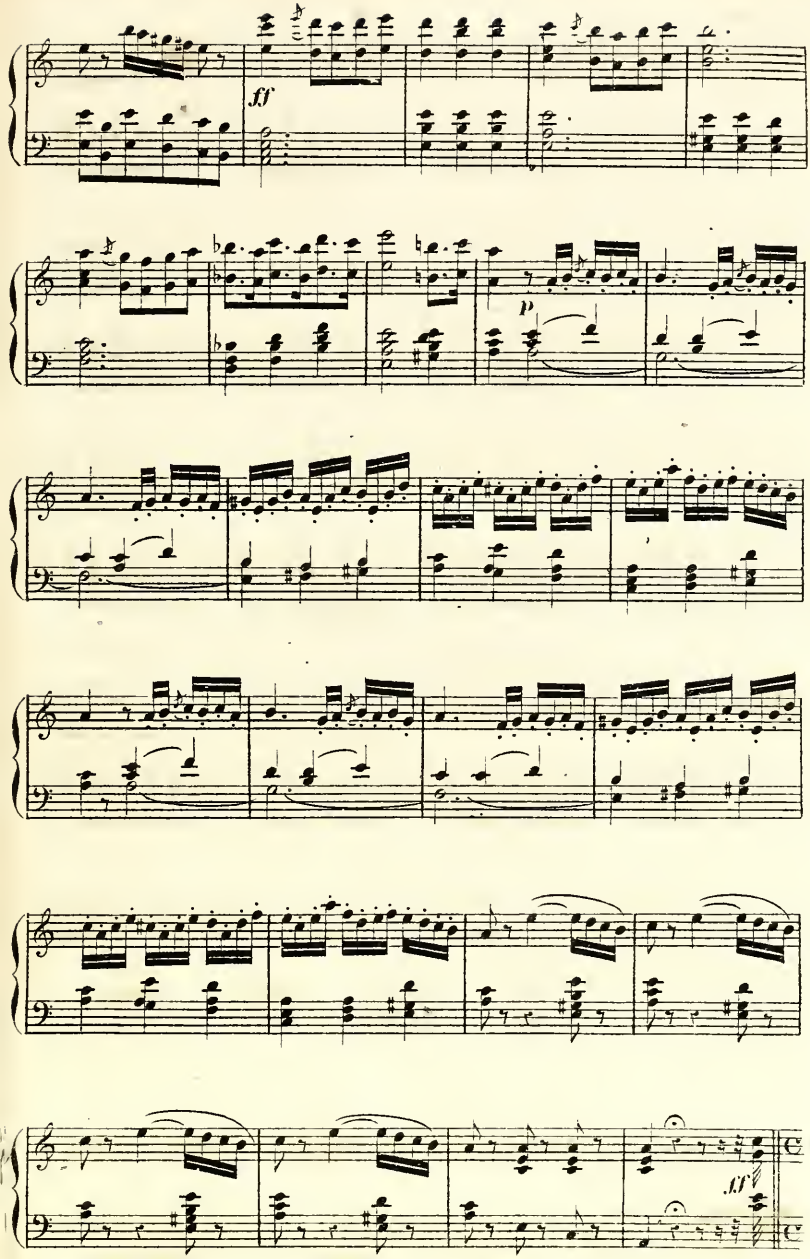
ff
p
ff

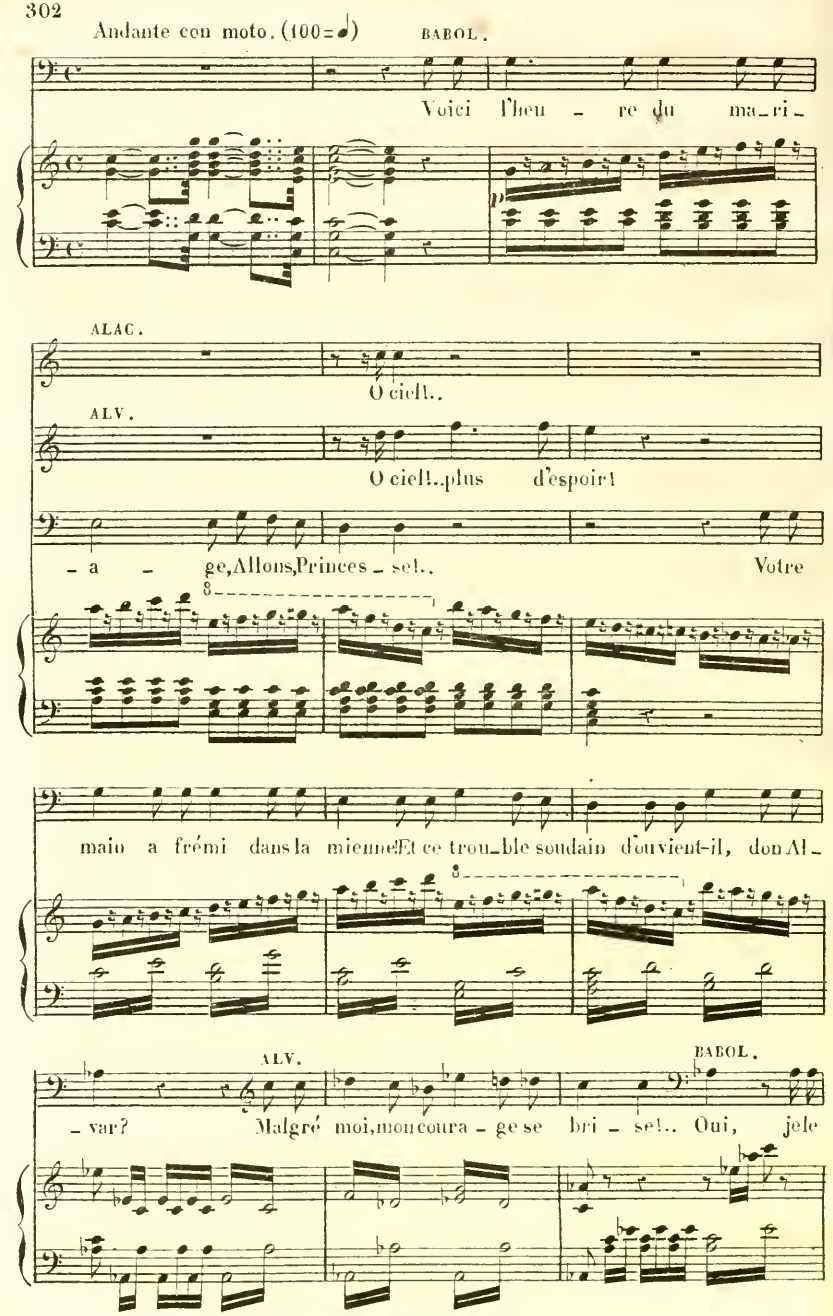
Andante con moto. (100=♩)
BABOL.
Voici l'heu - re du ma-ri-
ALAC.
O ciel!..
ALV.
O ciel!..plus d'espoir!
- a - ge,Allons,Princes - se!..
Votre
main a frémi dans la mienne!Et ce trou-ble soudain d'où vient-il, don Al-
ALV.
BABOL.
- var? Malgré moi,mon cou ra - ge se bri - se!.. Oui, je le

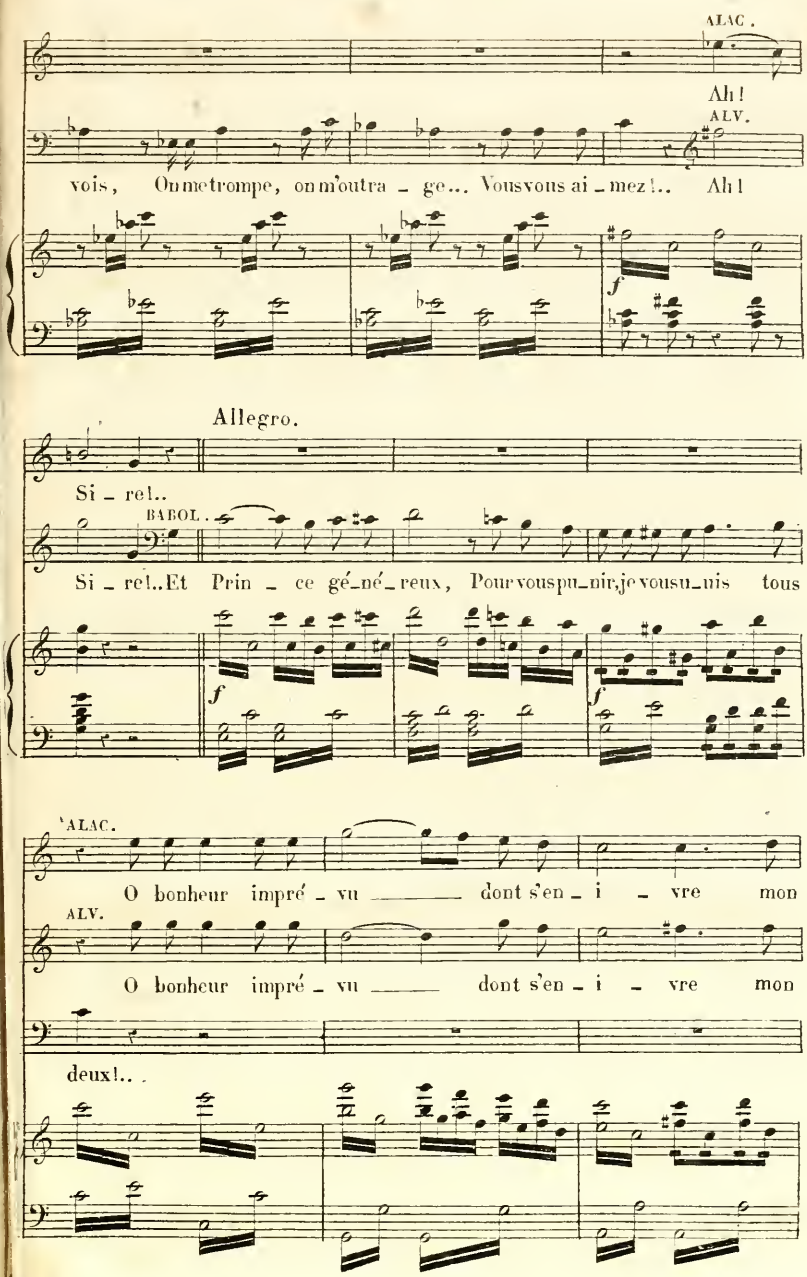
ALAC.
Ah!
ALV.
vois, On me trompe, on m'outra - ge... Vous vous ai - mez!.. Ah!
Allegro.
Si - re!..
BABOL.
Si - re!..Et Prin - ce gé-né-reux, Pour vous pu-nir, je vous u-nis tous
ALAC.
O bonheur impré - vu ——— dont s'en - i - vre mon
ALV.
O bonheur impré - vu ——— dont s'en - i - vre mon
deux!..

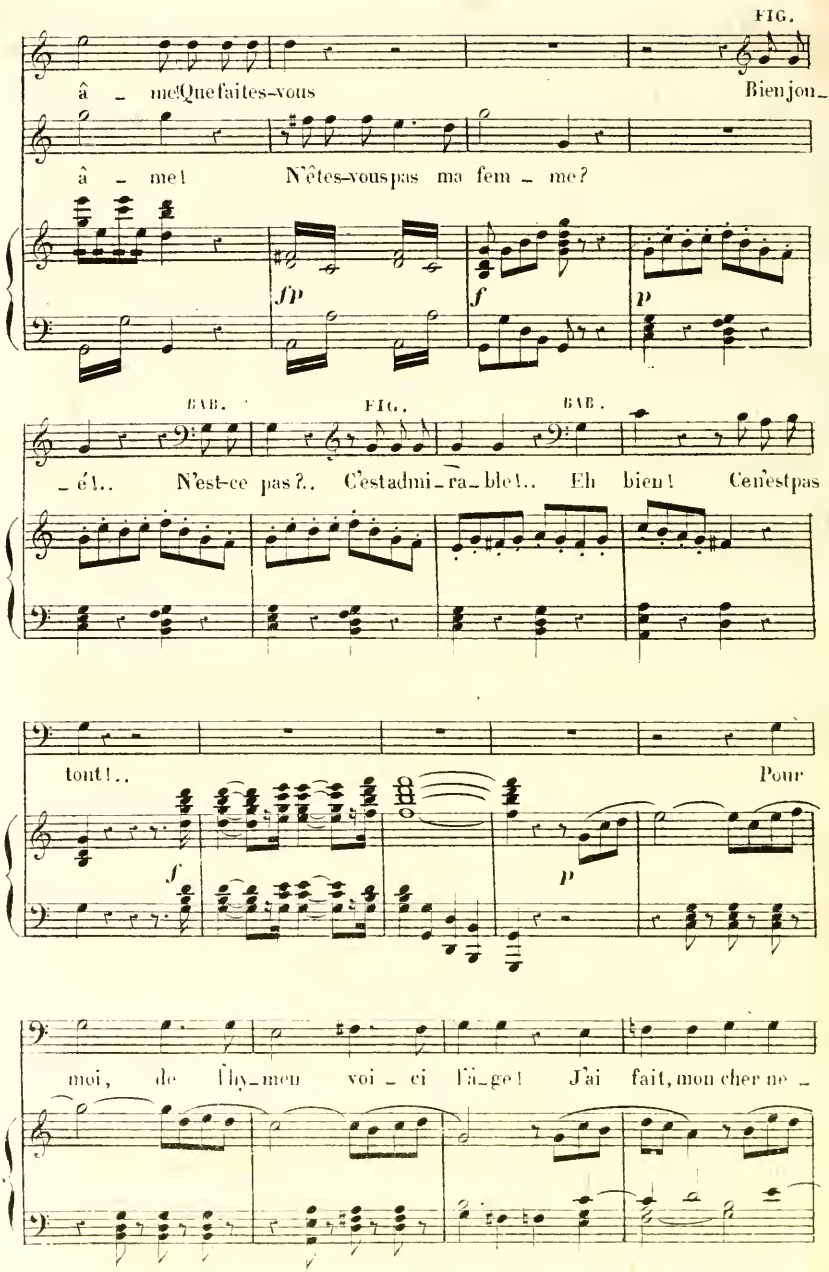
FIG.
âme! Que faites-vous Bien jon-
âme! N'êtes-vous pas ma fem-me?
fp
f
p
BAR.
FIG.
BAR.
-él.. N'est-ce pas?.. C'est admi-ra-ble!.. Eh bien! Ce n'est pas
tout!.. Pour
f
p
moi, de l'hy-men voi-ci l'ai-gre! J'ai fait, mon cher ne-

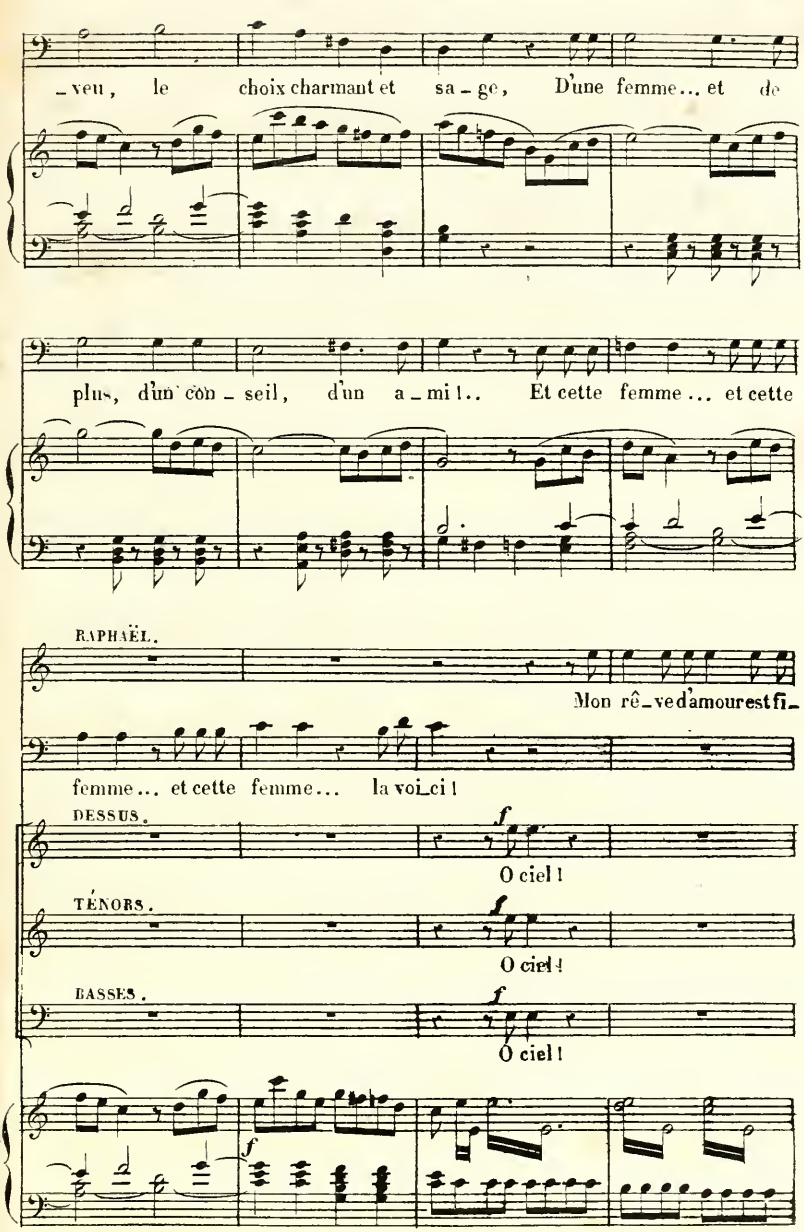
veu, le choix charmant et sa ge, D'une femme... et de
plus, d'un con seil, d'un a mi !.. Et cette femme... et cette
RAPHAËL.
Mon rê ve d'amour est fi
femme... et cette femme... la voi ci !
DESSUS.
f
O ciel !
TÉNORS.
f
O ciel !
BASSES.
f
O ciel !
f

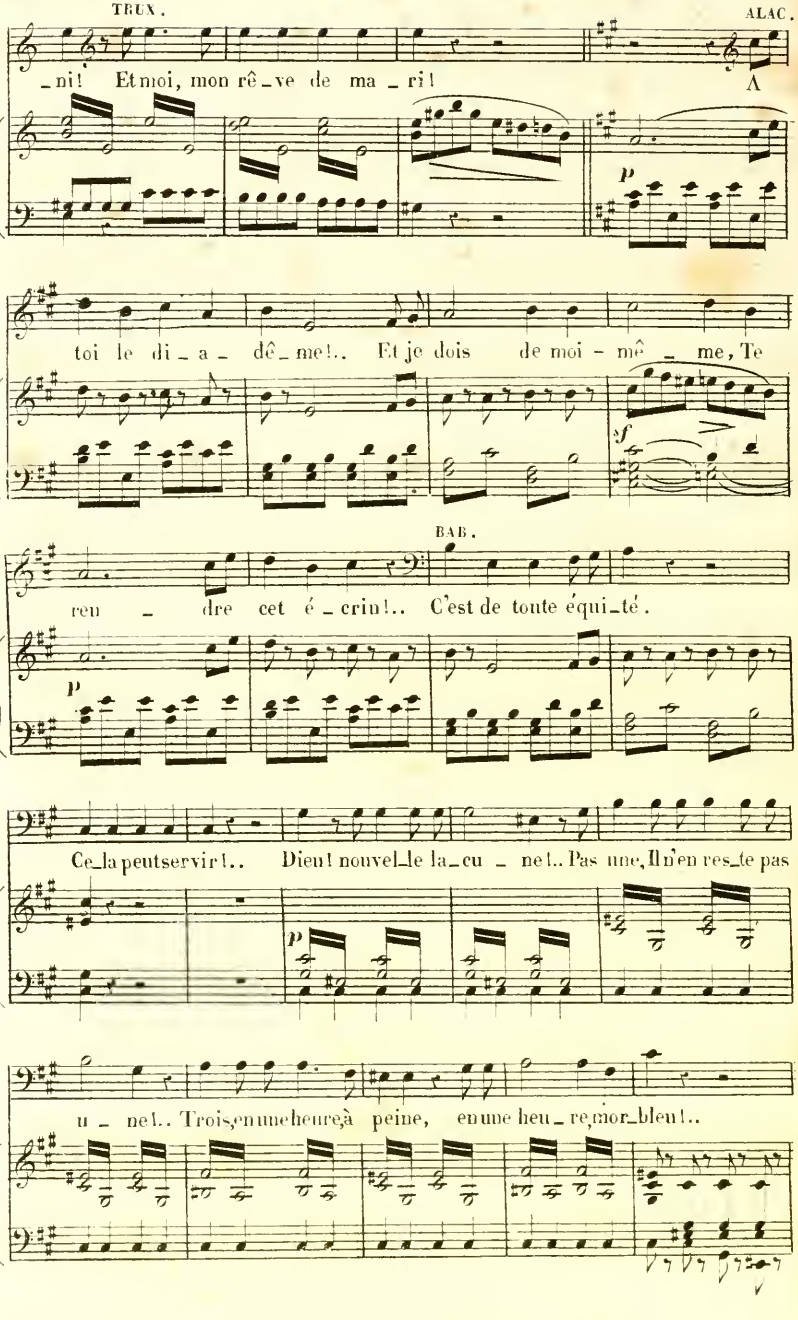
TRUX.
ALAC.
_ni! Et moi, mon rê_ve de ma_ri!
p
toi le di_a_dê_me!.. Et je dois de moi-mê_me, Te
sf
BAB.
reu_dre cet é_crin!.. C'est de toute équi_té.
p
Ce_la peut servir!.. Dieu! nouvel_le la_cu_ne!.. Pas une, Il n'en res_te pas
p
u_ne!.. Trois, en une heure, à peine, en une heu_re, mor_bleu!..

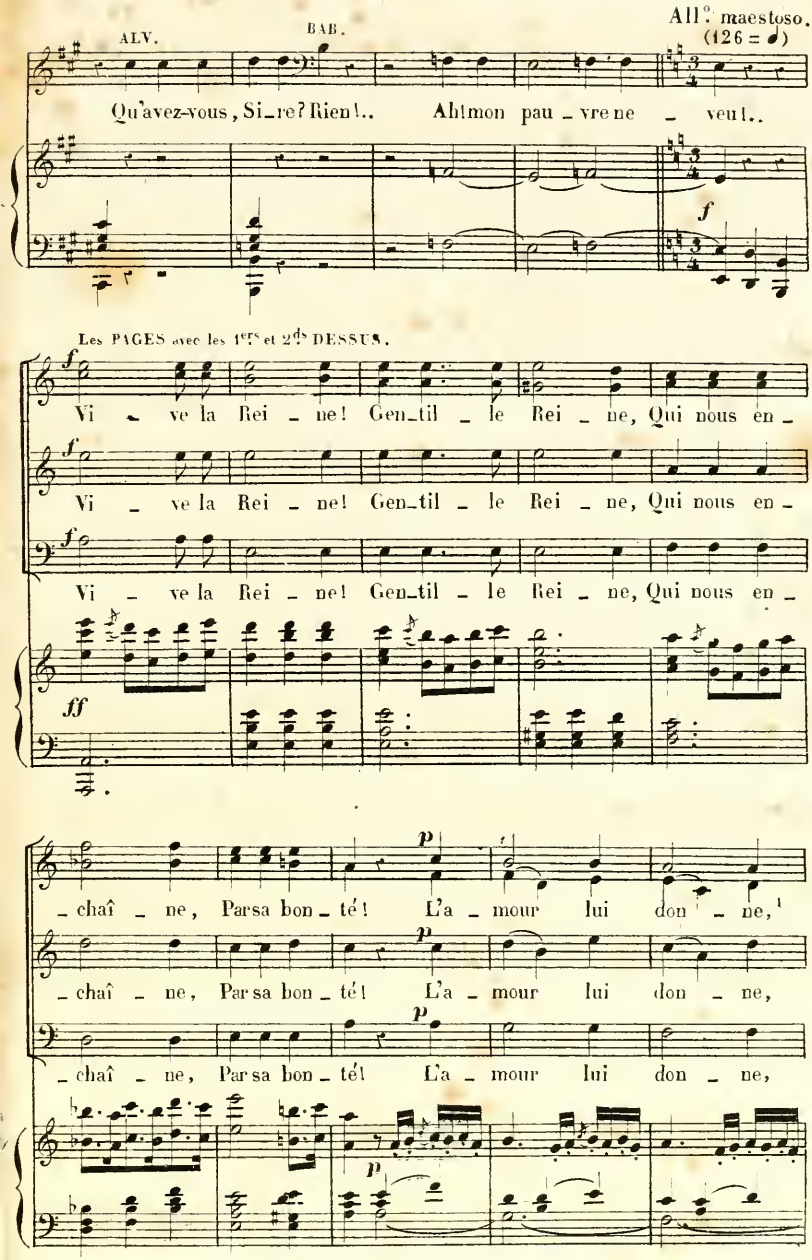
ALV.
BAB.
All.° maestoso.
(126 = 𝅗𝅥)
Qu'avez-vous, Si_re? Rien!.. Ah! mon pau_vre ne veut..
Les PAGES avec les 1ers et 2ds DESSUS.
Vi_ve la Rei_ne! Gen_til_le Rei_ne, Qui nous en_
Vi_ve la Rei_ne! Gen_til_le Rei_ne, Qui nous en_
Vi_ve la Rei_ne! Gen_til_le Rei_ne, Qui nous en_
_chaî_ne, Par sa bon_té! L'a_mour lui don_ne,
_chaî_ne, Par sa bon_té! L'a_mour lui don_ne,
_chaî_ne, Par sa bon_té! L'a_mour lui don_ne,

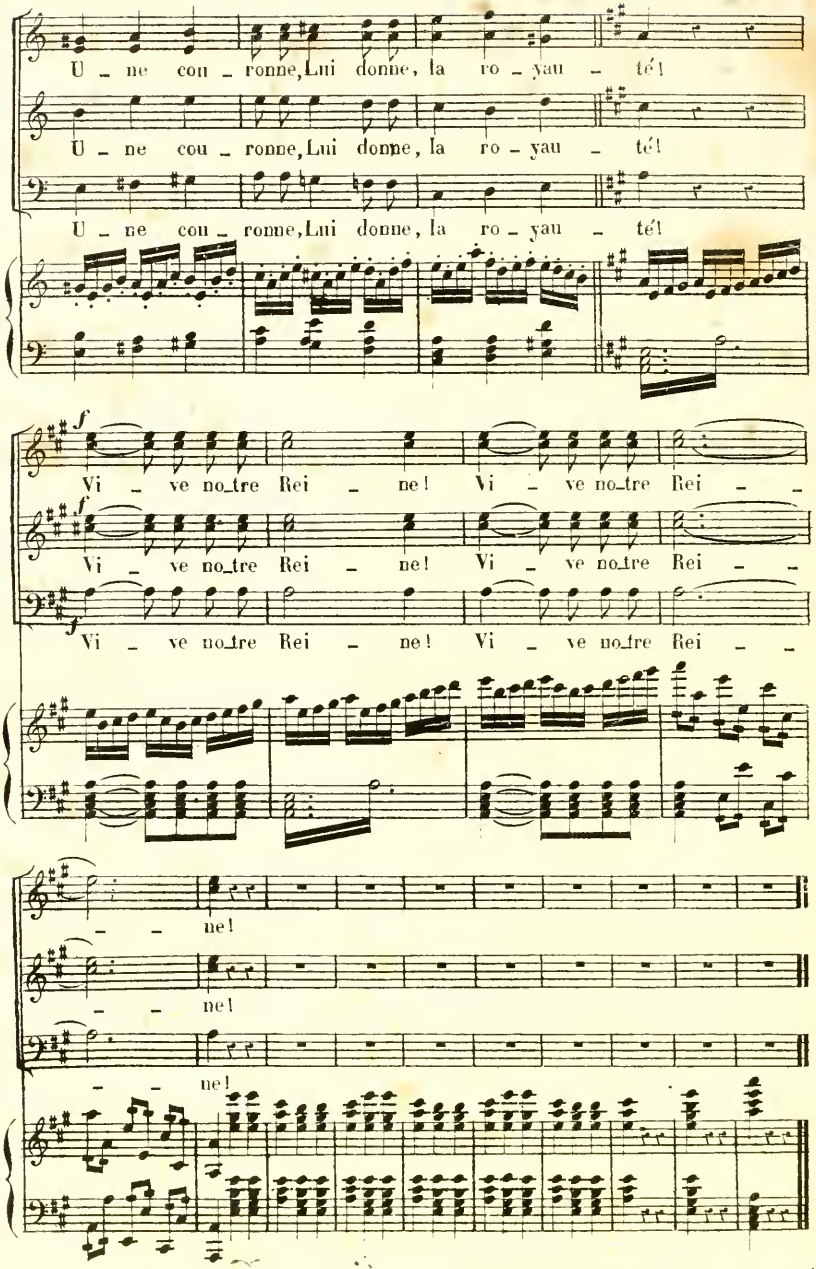

Paris, Imprim. G. TRINOCQ, rue N.D. Coquenard, 11.